DTU Bibliotek

Denne fil er downloadet fra

Danmarks Tekniske Kulturarv

www.tekniskkulturarv.dk

Danmarks Tekniske Kulturarv drives af DTU Bibliotek og indeholder scannede bøger og fotografier fra bibliotekets historiske samling.

Rettigheder

Du kan læse mere om, hvordan du må bruge filen, på *www.tekniskkulturarv.dk/about*

Er du i tvivl om brug af værker, bøger, fotografier og tekster fra siden, er du velkommen til at sende en mail til *tekniskkulturarv@dtu.dk*

DTU Bibliotek Danmarks Tekniske Universitet | Anker Engelunds Vej 1 2800 Kgs. Lyngby | Tlf. 45 25 72 50 | bibliotek@dtu.dk www.bibliotek.dtu.dk

232

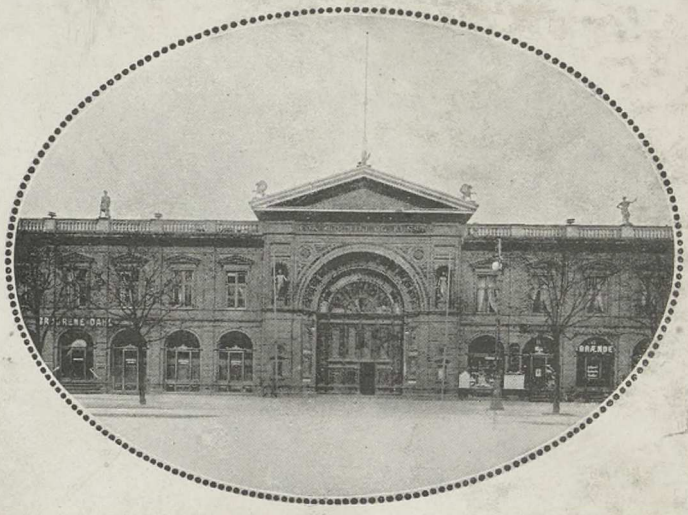

INDUSTRIFORENINGEN

HYGIEJNISK UDSTILLING

DTB Danmarks Tekniske Bibliotek

KUN
til brug på
LÆSESAL

614 (064).

232

614(064)

Denne Bog tilhører Industriforeningen i Kjøbenhavn

232

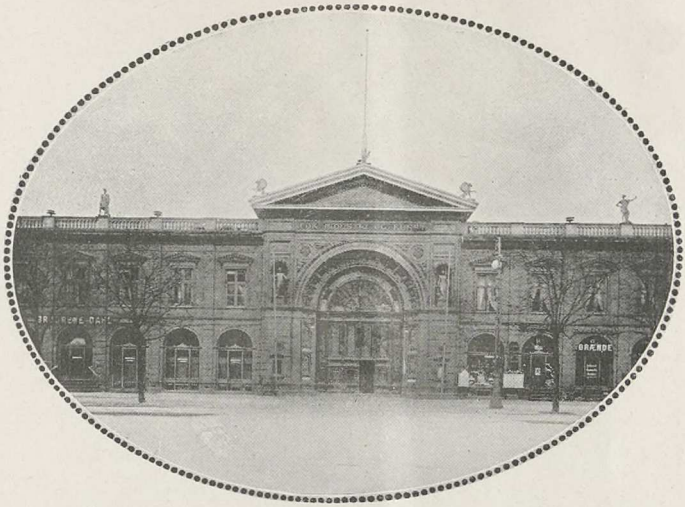

INDUSTRIFORENINGEN

HYGIEJNISK UDSTILLING

1887

DANMARKS TEKNISKE VIDENCENTER & BIBLIOTEK
242447
04
300009461419

Allradium ved Edward Jacobsen, Gross., cand. pharm., St. Kongensgade 47. Tlf. Palæ 1900.
Radium Apparater og -Præparater.

Andersen-Egede, Carl, cand. pharm., Thorvaldsensvej 3.
Egedes Kapselopblæsere og Egedes letoplukkelige Papirkapsler. Tlf. 3309.

Andresen, Alb., Apoteker. Viborg. Tlf. 10.
Alb. Andresens Samariterkasse. Nødhjælps- og Forbindkasse.

Arnicin, tekn. Fabrik, Vodroffsvej 40. Tlf. Central 6877.
»Arnican« Præparater.

Bang & Tegner, cand. pharm., kemiske Fabrikanter, Gothersgade 37. Tlf. Central 319.
Forbindkasser, Capsicin Flammevat, sterile Forbindstoffer, Børne Semoule.

Brock P. & Co., optiske Værksteder, Frederiksberggade 38. Tlf. Central 5631.
Mikroskoper, mikrofotografiske Apparater og Projektionsapparater.

Bruun, Holger, Fabrikant, Slotsgade 3. Tlf. Central 4177.
En Sygebaare (konstr. af Inspektør Johansen, Bispebjærg Hospital).
En Baarevogn (konstr. af Karsten).

Dahl, Brødrene, Gross., Industribygningen. Tlf. 6585.
Prof. Junkers Gasbadeovne, Badekar, Kummer, W. C., Sanitetsartikler.

Dahlerup, Ursula, Baronesse, Norasvej 5, Charlottenlund. Tlf. Ordrup 287.
Madras til Transport af syge og saarede. Redningsbælter.

Dansk Forening for Børne-Tandpleje, Holmens Kanal 8. Tlf. Central 1305.
Tryksager, Billeder o. l., belysende Foreningens Virksomhed og Børnetandplejesagens Silling i Danmark.

Dansk Ligbrændingsforening, Aaboulevard 16. Tlf. Nora 2812.
Grafisk Fremstilling af Foreningens Virksomhed. Samling af Urner.

Fisker & Nielsen, Støvsugerfabrik, Peter Bangsvej 30. Tlf. Central 9650.
Støvsugeren »Nilfisk«.

Foreningen for praktisk Børnepleje, Larsbjørnstræde 11. Tlf. Byen 1190 x.

Et Interiør af praktisk Børnepleje i et privat Hjem. Vægtavler om Diegivningens Betydning.

Frederiksberg Kommune.

Tegninger og Planer samt Slakkeprøver vedrørende Forbrændingsanstalten.

Frederiksberg Gasværks Udsalg, Gl. Kongevej 120. Tlf. Central 4657.

Gas-Bade- og Varmtvandsovne etc. Gasapparater, Gasovne og Gaskomfurer etc.

Se Annoncen Side 14.

Hassel & Teudt, kgl. Hof-Mekanici, Bredgade 43. Tlf. Central 478.

Artikler for sanitære Anlæg.

Holm og Rothe, Grosserere, Toldbodgade 5, Tlf. 6606.

Papbægere til Drikkebrug.

Hærens Lægekorps.

Sygetransportvogn, Sygetransportautomobil samt Cyclebaarestativer m. m.

Jensen, C., Smedemester, Tordenskjoldsgade 26.

Vinduesaabner.

Kjøbenhavns Kommune.

Kbhvns. Vandforsyning:

Fotografier af Anlæg samt Kort og grafiske Fremstillinger.

Kbhvns. Vej- og Kloakvæsen:

Planer af Spildevandsafledningen for Kbhvn.

Kbhvns. Brandvæsen:

Forskelligt Ildebrandsmateriel.

Kjøbenhavns & Frederiksbergs Redningskorps, A/S., Ny Kongensgade 9. Tlf. Central 1808.

Forbind- og Sanitetsmateriel.

Knudsen, Cornelius, Kgl. Hof-Instrumentmager. Købmagergade 15. Tlf. Central 538.

Mikroskoper og Laboratorie-Udstyr, Operations- og Beskyttelses-Briller, Thermometre, Hygro-, Thermo- og Barografer, Vægte etc. etc.

Se Annoncen Side 12.

Larsen, Niels, Snedkermester, Nørrebrogade 215 B. Tlf. Central 4346.

Redskaber til Hjemmegymnastik, Sygegymnastik og Massage. Hospitalsinventar.

Nationalforeningen til Tuberkulosens Bekæmpelse, Citygade 22.

Grafiske Fremstillinger samt Fotografier.

Nielsen, Georg, Grosserer, Store Regnegade 5. Tlf. Central 9190.

Originale »Perfect« Para-Gummisutter.

Se Annoncen Side 15.

Nygaard, C. M., Murmester, Jagtvej 21. Tlf. Taga 737 y & 637 y.

Flisebeklædning til Gulv og Væg samt Gasborde.

Se Annoncen Side 13.

Nyrop's, Camillus, Etablissement, Købmagergade 43. Tlf. Central 788 & 768.

Forbindstoffer, kirurg. Instrumenter og Operationsmateriel.

Ohlsen & Ahlmann, A/S., Havnegade 39. Tlf. Central 7890.

Et komplet, moderne indrettet Badeværelse med W. C. etc. Hygiejniske, majolika-emaillerede Døgnbrænderovne samt Kaminer af Fliser.

Se Annoncen paa Omslaget.

Pens, H., Fabrikant, St. Kongensgade 92. Tlf. 8577.

Glas og Spejle til hygiejnisk Brug.

Pfeiffer, W., Glastekniker, Købmagergade 9. Tlf. Byen 79 y.

Thermometre og Glasapparater til videnskabelig Brug.

Se Annoncen Side 12.

Piper, Otto, Sengeudstyrsforretning, Raadhusplads 14. Tlf. Central 8687.
Et Kravlebord for Børn.

Schick, Rudolf, & Co., Verlagsbuchhandlung, Leipzig.
Vægbilleder.

Simonsen & Weel's Eftf., Købmagergade 20. Tlf. Central 831 & 832.
Forbindskabe og -Kasser.
Se Annoncen Side 13.

Statens Seruminstitut, Amagerboulevard.
Fremstilling af Difteriserum og dertilhørende Præparater samt Oversigt over Institutets diagnostiske Virksomhed.

Struers, H., kemiske Laboratorium, Skindergade 38. Tlf. Central 1402.
Apparater til kemiske, bakteriologiske og hygiejniske Undersøgelser.

Suhrke, Herm. Aug., Grosserer, Vestre Boulevard 15. Tlf. Central 5225.
Specialiteter i W.C. & Badeanlæg for Skoler, Fabriker, Hospitaler og Toiletter.

Thøfner, Brødrene, Aaboulevard 38. Tlf. 2289.
Douchekateder og Hanepartier til Bispebjerg Hospital.

Universitetets hygiejniske Institut, Ny Vestergade 11.
Instrumenter og Undervisningsmateriel.

Weilbach & Cohn's Fabriker, A/S., Metalvare- & Armaturfabrik, Mariendalsvej 57. Tlf. Centr. 1083 & 10,083.
Blandingsapparater og Servantehaner for Badeværelser og andre sanitære Anlæg.
Se Annoncen Side 13.

TUNGHØRE. Det elektriske Høreapparat **ACOUSTICON,** det originale **amerikanske,** som anbefales af talrige Læger, kan indstilles i 6 Styrkegrader efter Ørets forskellige Høreevne. Uundværlig for tunghøre i Kirke og Teater. Guldmedalje paa Verdensudstillingen i St. Louis og den engelske Kroningsmedalje i Guld. Benyttes bl. a. af Hendes Maj. Enkedronningen af England og Hs. kgl. Højhed Prins Carl af Sverrig. Forlang Katalog.

ACOUSTICON **faas kun** hos **H. DEMANT,** Vesterbrog. 22, København.

DET DANSKE MÆLKE-COMPAGNI

Aktieselskab

Telefoner Centr. 5858 & 2712

anbefaler:

YOGHURT-MÆLK, fremstillet af Bakteriekultur fra Kbhvn.s LØVEAPOTHEK's bakteriol. Laboratorium under Kontrol af Prof. A. W. MØRKEBERG,

BØRNE-MÆLK fra tuberkelfri Besætninger, pasteuriseret og raa SØD-MÆLK, pasteuriseret KÆRNE-MÆLK

--- **alt paa Flasker** ---

Endvidere daglig **nykærnet SMØR,** og mod Forudbestilling **usaltet SMØR** af fineste Kvalitet.

Tunghöre

bedes forlange gratis Katalog over elektrisk Höreapparat

„AKUSTIK"

Bruges i Hjemmet, Kirke og Theater.

Eneforhandler:

Ingeniör **CARL JØRGENSEN**

Strandparksvej 2 · Hellerup.

Telf: Hellerup 768.

CORNELIUS KNUDSEN

PRÆCISIONS-VÆRKSTEDER FOR FIN-MEKANIK

KGL. HOF-INSTRUMENTMAGER
15 KØBMAGERGADE 15

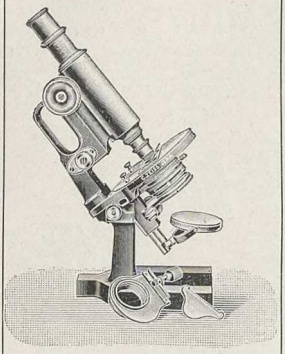

Mikroskoper

Staaende Lager af nyeste Modeller fra Zeiss, Leitz, Reichert, Winkel, Seibert, Thate, Wächter.

Mikrotomer og Knive

Leverandør til Rigshospitalet og Universitetets lægevidenskabelige Institutter.

Etablissementet beskæftiger 60 Medarbejdere.

Specialitet:

Komplette Laboratoriums- & Hospitals-Udstyr.

Operations- & Beskyttelses-Briller.

Eftersete Lægetermometre.

Tilpasning af Proteser.

W. PFEIFFER

Købmagergade 9.

TELEFON Byen 79 y.

Glasteknisk Værksted.

Alt til Faget henhørende Arbejde saasom

Termometre, Barometre, Termoregulatorer, videnskabelige Glasapparater efter Tegning, Vandstandsglas m. m.

Billigste Priser.

A/s Weilbach & Cohn's Fabriker.

Mariendalsvej Nr. 57. København F.

Telefoner Central 1083 & 10,083.

Fabrikation af Armaturer: Blandingsapparater, Servantehaner m. m. for Hospitals-, Bade-, og andre sanitære Anlæg.

Vejledning, Overslag og Tegning tilbydes gratis.

Simonsen & Weels Eftf.

Købmagergade 20. --- København

Telefon Centr. 832.

Fabriksloven af 29. April 1913, traadt i Kraft den 1. Dec. 1913, kan forlange, at et Arbejdssted forsynes med en Beholdning af Forbindstoffer til Brug ved forekommende Ulykkestilfælde.

Vort Firma har i Aarenes Løb forfærdiget i hundredvis saadanne Forsyninger saavel til Skoler, Fabrikker af enhver Art, som til større Værksteder og Mejerier, og har derfor paa Lager et stort Udvalg praktiske Modeller til hvert Brug.

Tilbud og Overslag paa Forlangende.

Forlang illustreret Katalog over

Forbindsskabe og Kasser.

C. N. Nygaard, Fliseforretning

Jagtvej 21. København

Hovedoplag for Grohner Vægflisefabrik ved Bremen

Fabrik af Flise-Gasborde samt fritstaaende glasserede Vægge efter nyt System.

Se Udstillingen paa Balkonen

Hovedoplag af Eisenberg staalhaarde Gulvfliser i alle Farver

for Kr. 1.65 pr. □ Alen.

Det Danske Gas Kompagni

Frederiksberg Gasværks Udsalg

Gl. Kongevej 120

Telefon 4657

Belysning med

Gas

er billig og praktisk.

Varmtvandsforsyning ved

Gas

er ideel.

BRUHN & LEHRMANN

KØBENHAVN B. VALDEMARSGADE 17

:: GRUNDLAGT 1888 ::

Artikler for Sygepleje og Hygiejne

engros i

Glas, Emaille, Fajance og Porcellæn, samt alle øvrige Sygepleje- og Børneplejeartikler. Alle Artikler af Gummi kun i prima udsøgte Kvaliteter. Desinfektionsmidler. Sterile og usterile Forbindstoffer (steriliseret under Kontrol med fuld Garanti). Hygiejnebind, Irrigatorer og Sprøjter.

Vare-Mærke.

Prøver og Tilbud sendes overalt paa Forlangende.

‚PERFECT‘

Telefon 9190 ved **Telefon 9190**

GEORG NIELSEN

St. Regnegade 5. København.

HOVEDOPLAG FOR SKANDINAVIEN

af

originale ‚PERFECT‘ Para-Gummisutter.

Leverandør til Københavns Hospitaler og Børnehjem.

De originale »Perfect« Gummisutter er fremstillede af ren Para-Gummi uden Tilsætning af fremmede Stoffer og i Forbindelse med en egen Vulcanisering sat i Stand til at modstaa indtil 1800 Udkogninger uden at miste Elasticiteten, ligesom der garanteres for Kvalitetens Holdbarhed paa Lager i 3 Aar.

Besøg: OHLSEN & AHLMANNS, A/S

UDSTILLINGSLOKALE, Havnegade 39

KØBHVN. - NIELSEN & LYDICHE (AXEL SIMMELKJÆR)