

Denne fil er downloadet fra
Danmarks Tekniske Kulturarv
www.tekniskkulturarv.dk

Danmarks Tekniske Kulturarv drives af DTU Bibliotek og indeholder scannede bøger og fotografier fra bibliotekets historiske samling.

Rettigheder

Du kan læse mere om, hvordan du må bruge filen, på
www.tekniskkulturarv.dk/about

Er du i tvivl om brug af værker, bøger, fotografier og tekster fra siden, er du velkommen til at sende en mail til *tekniskkulturarv@dtu.dk*

Architectonischen

Skizzen-Buch

Heft 196-201.

INDUSTRI-
FORENINGEN.

257



72 (084) Folio

S.F.f.

Jahrgang 1886. Heft I.

(Der ganzen Folge Heft CLXXXVI.)

Inhalt:

- Blatt I. Wanddekoration des kleinen Concertsaals im neuen Gewandhaus zu Leipzig. Architekten: **Gropius & Schmieden**. Gemalt von J. Schaller. Gezeichnet von C. Schnitzler.
- II. Villa Meinert in Dessau. Hauptansicht. Architekten: **Ihne & Stegmüller**. (Seitenansicht siehe Heft 195, Bl. 5.)
 - III. Ständehaus für die Provinz Brandenburg. Ansicht. (Entwurf.) Architekten: **Schmieden, v. Weltzien, Speer**.
 - IV. Villa Michelozzi bei Florenz. Aufgenommen und gezeichnet von **A. v. Behr**.
 - V. Neues Gewandhaus in Leipzig. Nische, rechts und links von der Orgelnische. Architekten: **Gropius & Schmieden**. Gezeichnet von C. Schnitzler. (Vergl. Heft 193, Bl. 1. Heft 194, Bl. 4, 6. Heft 195, Bl. 6.)
 - VI. Blende, Spiegel und Uhr. Architekten: **Ihne & Stegmüller**. Ausgeführt von C. Röhlich.

Ständehaus für die Provinz Brandenburg.

a Garten.
b Terrasse.
c Sitzungssaal des Provinzial-Ausschusses.
d Bibliothek u. Lesezimmer.
e Restauration.
f Vorsitzender des Landtages.
g Stenographen.
h Bureau.
i Großer Sitzungssaal.
k Foyer.
ll Garderoben.
m Nebentreppe.
nn Toiletten.

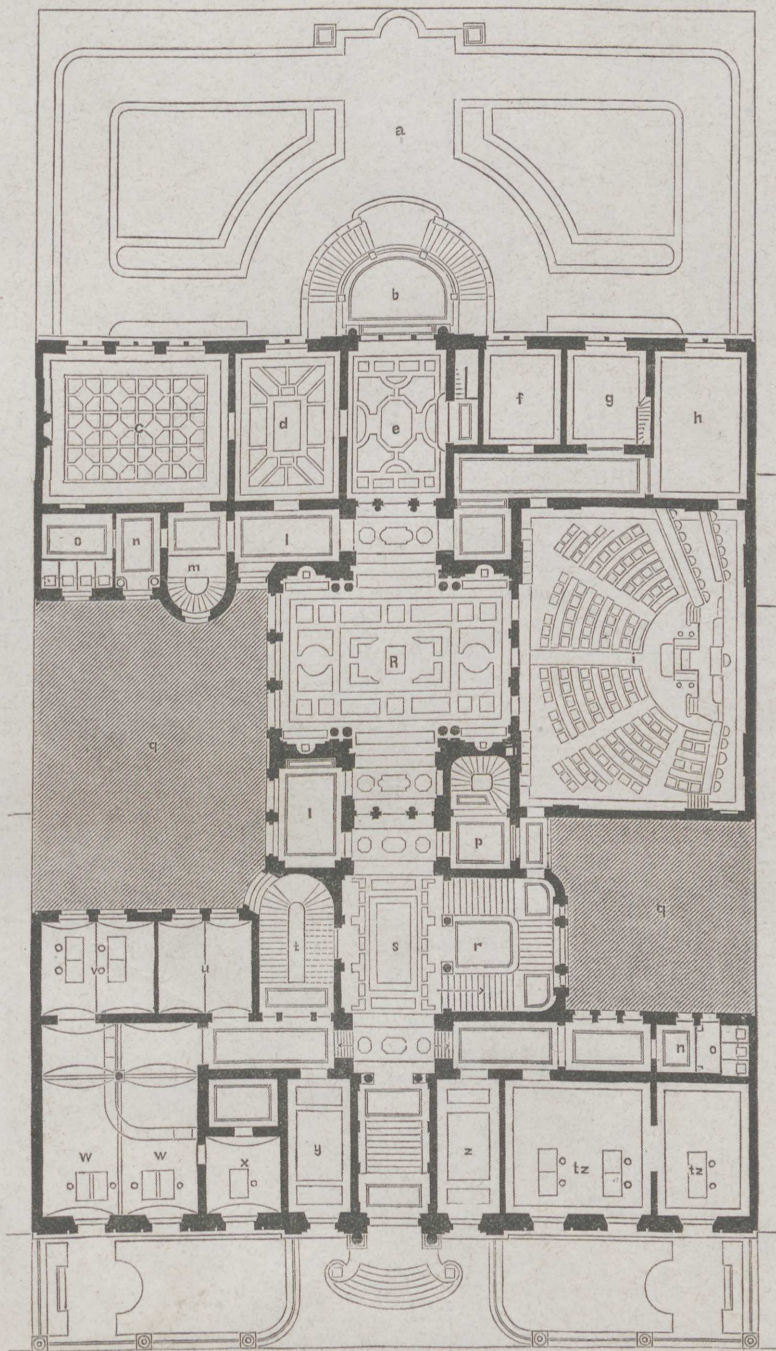

oo Closet.
p Treppe zur Tribüne.
qq Höfe.
r Haupttreppe.
s Vestibul.
t Treppe zur Wohnung des Landesdirektors.
u Landessekretair.
v Hilfsarbeiter.
w Kasse.
x Rendant.
y Vorsitzender des Provinzial-Ausschusses.
z Oberpräsident.
tz Kanzlei.

INDUSTRI-
FORENINGEN.

Journal of the Royal Society of Medicine

(Part XXXVII) (1944)

Index

- I. *General* (1-100)
II. *Internal Medicine* (101-200)
III. *External Medicine* (201-300)
IV. *Special Subjects* (301-400)
V. *Obituary* (401-500)
VI. *Correspondence* (501-600)
VII. *Notes and Reports* (601-700)
VIII. *Reviews* (701-800)
IX. *Advertisements* (801-900)
X. *Index* (901-1000)

1	2	3	4	5	6	7	8	9	10
11	12	13	14	15	16	17	18	19	20
21	22	23	24	25	26	27	28	29	30
31	32	33	34	35	36	37	38	39	40
41	42	43	44	45	46	47	48	49	50
51	52	53	54	55	56	57	58	59	60
61	62	63	64	65	66	67	68	69	70
71	72	73	74	75	76	77	78	79	80
81	82	83	84	85	86	87	88	89	90
91	92	93	94	95	96	97	98	99	100

INDUSTRIAL
FURNISHINGS



Gropius & Schmieden Arch. gem. J. Schaller
gez. v. C. Schnitzler.

0 1 2 3 mtr.

Lith. Anst. v. Carl Müller vorm. W. Loeslöt Berlin.

Neues Gewandhaus zu Leipzig
Kleiner Concertsaal.

Ernst & Korn Berlin.



J. G. Regel. gest.

Hauptansicht.

15 M

Villa Meinert in Dessau.

Ernst & Korn. Berlin.

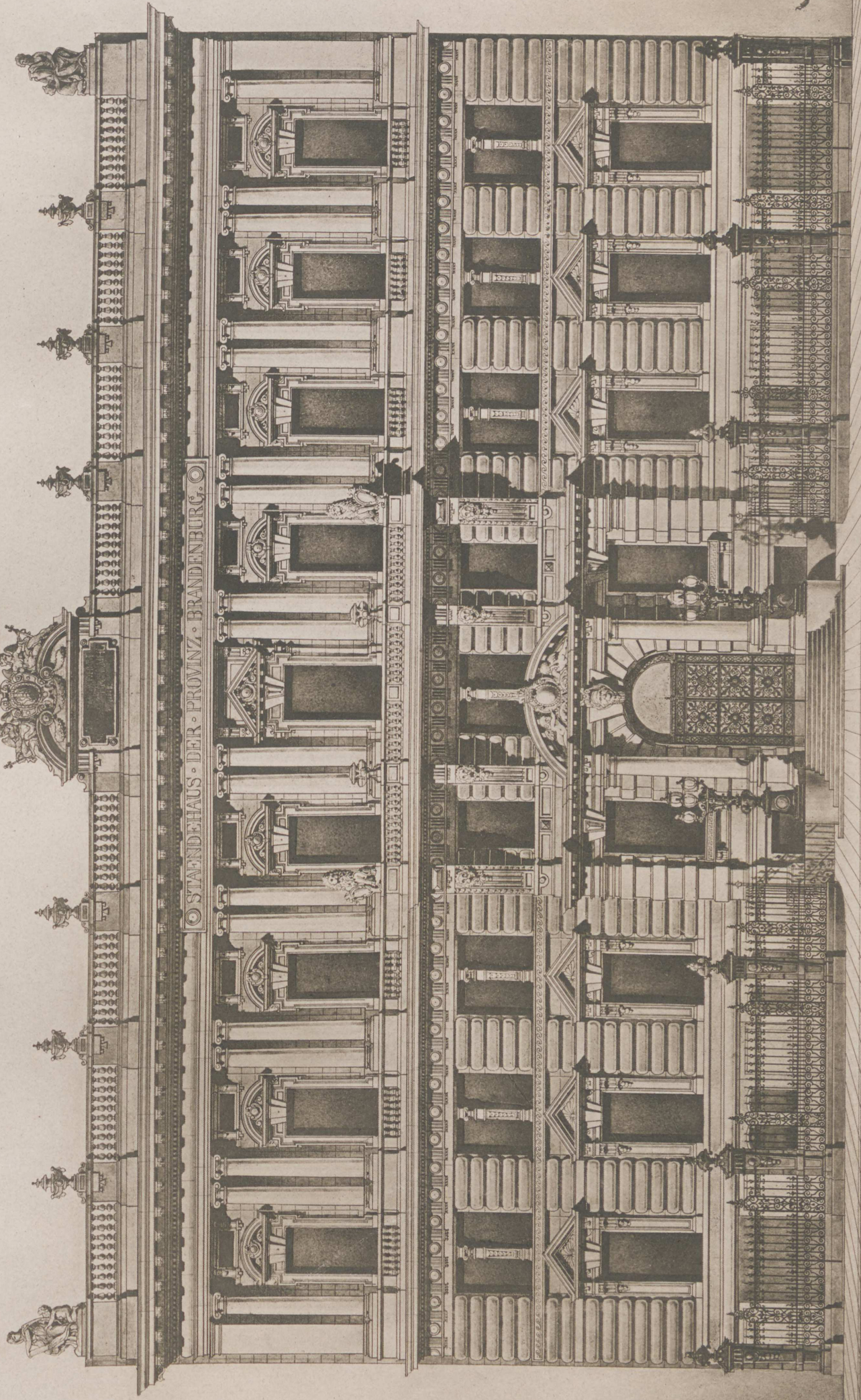
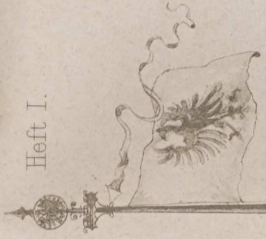

Ständehaus für die Provinz Brandenburg. Entwurf. 15 Mä.

Entw. Schmieden, von Walzzen, Speer.

Ernst & Korn. Berlin.

Heliogr. d. Reichsdruckerei.

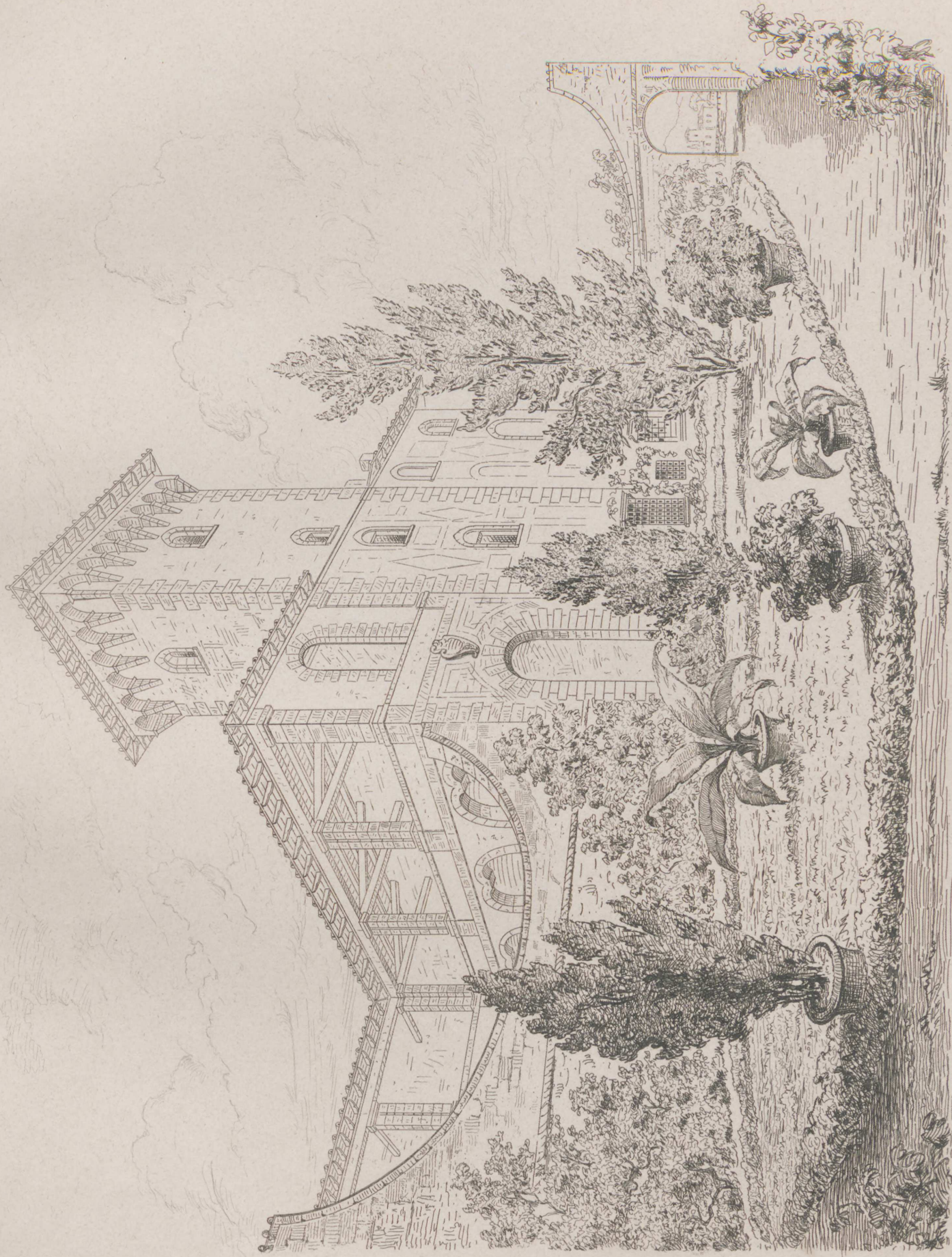

Aufg. und gez. von A. v. Behr.

Ernst & Korn. Berlin.

Villa Michelozzi bei Florenz.

gest. Gebr. Eiter.



Nische rechts und links von der Orgelnische.

Gropius u. Schmieden Arch.
gez. C. Schnitzler.

Neues Gewandhaus in Leipzig.

Ernst & Korn. Berlin.

Gebr. Ritter gest.

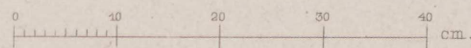

Jhne u. Stegmüller. Arch.
ausgeführt von C. Röhlisch.

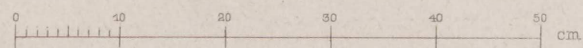

Blende, Spiegel und Uhr.
Ernst & Korn. Berlin.

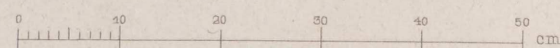
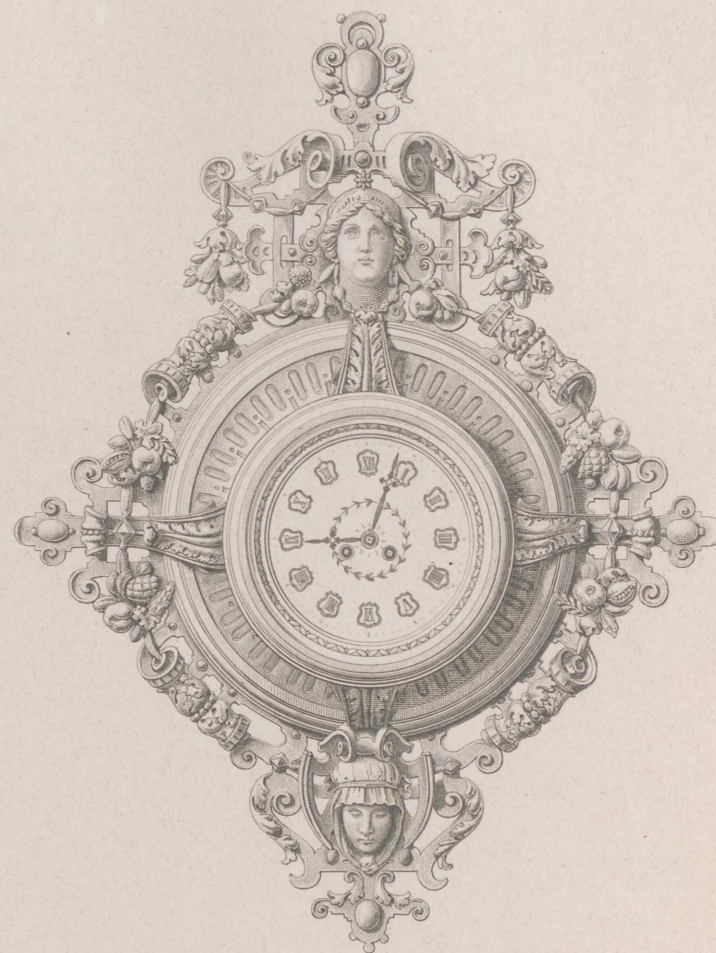

Riegel gest.

Jahrgang 1886. Heft III.

(Der ganzen Folge Heft CLXXXVIII.)

I n h a l t :

- Blatt I. Neues Gewandhaus zu Leipzig. Decke des kleinen Concertsaales. Architekten: **Gropius & Schmieden**. Aufgenommen und gezeichnet von C. Schnitzler.
- II. Zweite Schmalseite des Speisesaals Villa Schiff in Berlin. Architekten: **Ihne & Stegmüller**. (Erste Schmalseite des Speisesaals siehe Heft CLXXXII, Bl. 3.)
 - III. St. Gertraudt-Stiftung in Berlin. Geländer der Haupttreppe. Thürgitter. Architekt: **Fritz Koch**.
 - IV. Villa Medicea-Careggi bei Florenz. Ansicht. Aufgenommen und gezeichnet von **A. v. Behr**.
 - V. Waschoilette aus einem Schlafzimmer. Architekt: **C. Zaar**.
 - VI. Neubau des Cultusministerium zu Berlin. Haupt-Treppenhaus. Architekt: **B. Kühn**.

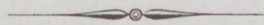

Jahrgang 1886. Heft III.

(Der ganzen Folge Heft CLXXXVIII.)

Inhalt:

- I. Neues Gewandhaus zu Leipzig. Diecke das kleine Concertsaal. Architekten: Stropius & Schmiedeknecht. Aufgenommen und gezeichnet von C. Schmitz.
- II. Zweite Schmalz des Speisesaals Villa Schell in Berlin. Architekten: Jans & Stegmaier. (Zweite Schmalz des Speisesaals siehe Heft CLXXXVII, Bl. 53.)
- III. St. Gertrud-Stiftung in Berlin. Gebäude der Hauptkapelle. Architekten: Fritz Koch.
- IV. Villa Medicea-Correggi bei Florenz. Ansicht. Aufgenommen und gezeichnet von A. v. Behr.
- V. Waschhalle aus einem Schiefermann. Architekt: G. Xant.
- VI. Neubau des Gassenmünzhauses zu Berlin. Haupt-Typendruck. Architekt: R. Kühn.



Gropius & Schmieden Arch. gem. J. Schaller
aufgen. u. gez. v. C. Schnitzler.

0 1 2 3 mtr.

Lith. Anst. v. Carl Müller vorm. W. Loeillet Berlin.

Neues Gewandhaus zu Leipzig
Decke
des kleinen Concertsaales.

Ernst & Korn Berlin.



Jhns u. Stegmüller Arch.

J.G. Riegel gest.

Zweite Schmalseite des Speisesaals Villa Schiff in Berlin.

Ernst & Korn. Berlin.

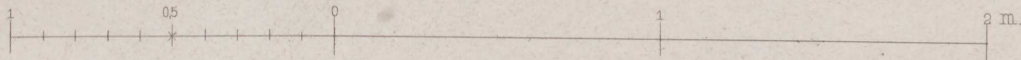
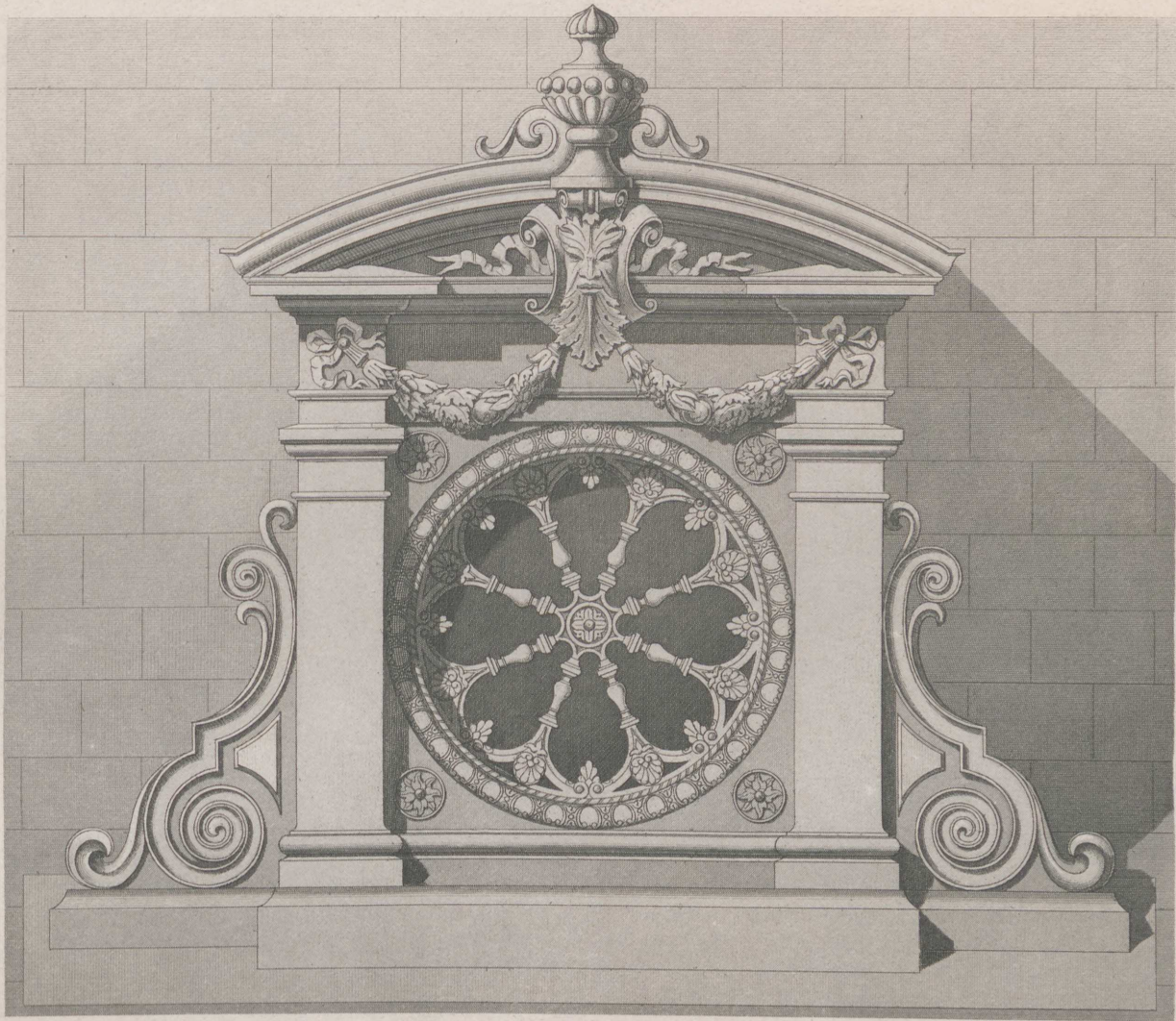

St. Gertraudt-Stiftung in Berlin.



Geländer der Haupttreppe.

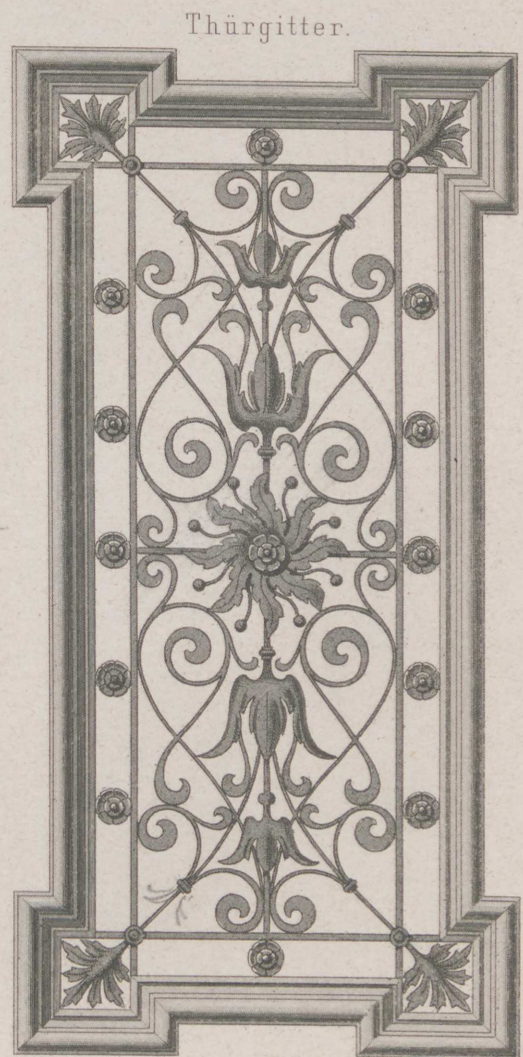
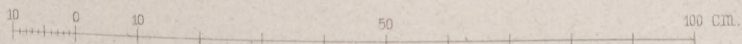

Thürgitter.



A. Behr aufg. und gez.

Ernst & Korn. Berlin.

Villa Medicea-Careggi bei Florenz.

P. Ritter jun. gest.



Arch. C. Zaar.

J.G. Riegel gest.

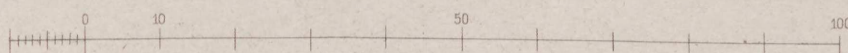

Waschtoilette aus einem Schlafzimmer.

Ernst & Korn. Berlin.



Neubau des Cultusministerium
zu Berlin.
Haupt-Treppenhaus.

Jahrgang 1886. Heft IV.

(Der ganzen Folge Heft CLXXXIX.)

Inhalt:

- Blatt I. Saal für Edelmetalle im Kunstgewerbe-Museum in Berlin. Decoration der Decke.
Architekten: **Gropius & Schmieden**. Gemalt von J. Schaller. Aufgenommen und gezeichnet von C. Schnitzler.
- II. Villa A. Hirt in Leipzig. Haupt-Ansicht. Architekten: **Ihne & Stegmüller**.

a. Fremdenzimmer.
b. Billard.
c. Garderobe.
d. Erker.
e. Wohnzimmer.
f. Diele.
g. Loggia.
h. Zimmer des Herrn.
i. Frühstückzimmer.

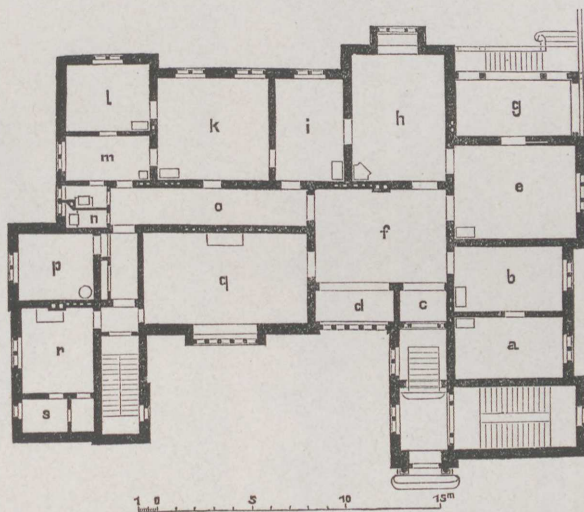

k. Schlafzimmer.
l. Ankleidezimmer.
m. Bad.
n. Abort.
o. Hausgang.
p. Mädchenzimmer.
q. Speisesaal.
r. Küche.
s. Speisenkammer.

- III. Windfahnen am Schloß Boytzenburg i/U. Architekt: **C. Doflein**. Gezeichnet von C. Kurtz.
- IV. Prachtdecke im Speisesaal des Herrn Schiff in Berlin, Thiergartenstraße. Architekten: **Ihne & Stegmüller**.
(Siehe Heft 192, Bl. 3. Heft 195, Bl. 3. Heft 198, Bl. 2.)
- V. Gutshaus in Friedenthal. Seitenansicht. Architekt: **C. Heidecke**. (Siehe Heft 189, Bl. 2.)
- VI. Neubau des Cultusministerium zu Berlin. Einfahrt an der Vorderseite. Architekt: **B. Kühn**. Ausgeführt von Puls.

Jahrgang 1886. Heft IV. (Der ganzen Folge Heft CLXXIX.)

Inhalt:

- I. Die Kunst der Kleinmalerei im 19. Jahrhundert. Von Dr. H. W. Schlegel.
- II. Die Kunst der Kleinmalerei im 19. Jahrhundert. Von Dr. H. W. Schlegel.

1. Die Kunst der Kleinmalerei im 19. Jahrhundert. Von Dr. H. W. Schlegel.

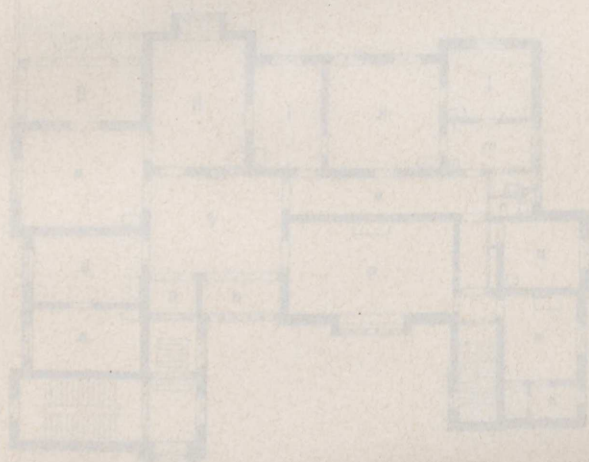

2. Die Kunst der Kleinmalerei im 19. Jahrhundert. Von Dr. H. W. Schlegel.

- III. Die Kunst der Kleinmalerei im 19. Jahrhundert. Von Dr. H. W. Schlegel.
- IV. Die Kunst der Kleinmalerei im 19. Jahrhundert. Von Dr. H. W. Schlegel.
- V. Die Kunst der Kleinmalerei im 19. Jahrhundert. Von Dr. H. W. Schlegel.
- VI. Die Kunst der Kleinmalerei im 19. Jahrhundert. Von Dr. H. W. Schlegel.
- VII. Die Kunst der Kleinmalerei im 19. Jahrhundert. Von Dr. H. W. Schlegel.



Gropius & Schmieden Arch. gem. v. J. Schaller,
aufgeu. u. gez. v. C. Schnitzler.

Lith. Anst. v. Carl Müller vorm. W. Loelliot Berlin.

Saal für Edelmetalle im Kunstgewerbe-Museum in Berlin.
Decoration der Decke.

Ernst & Korn. Berlin

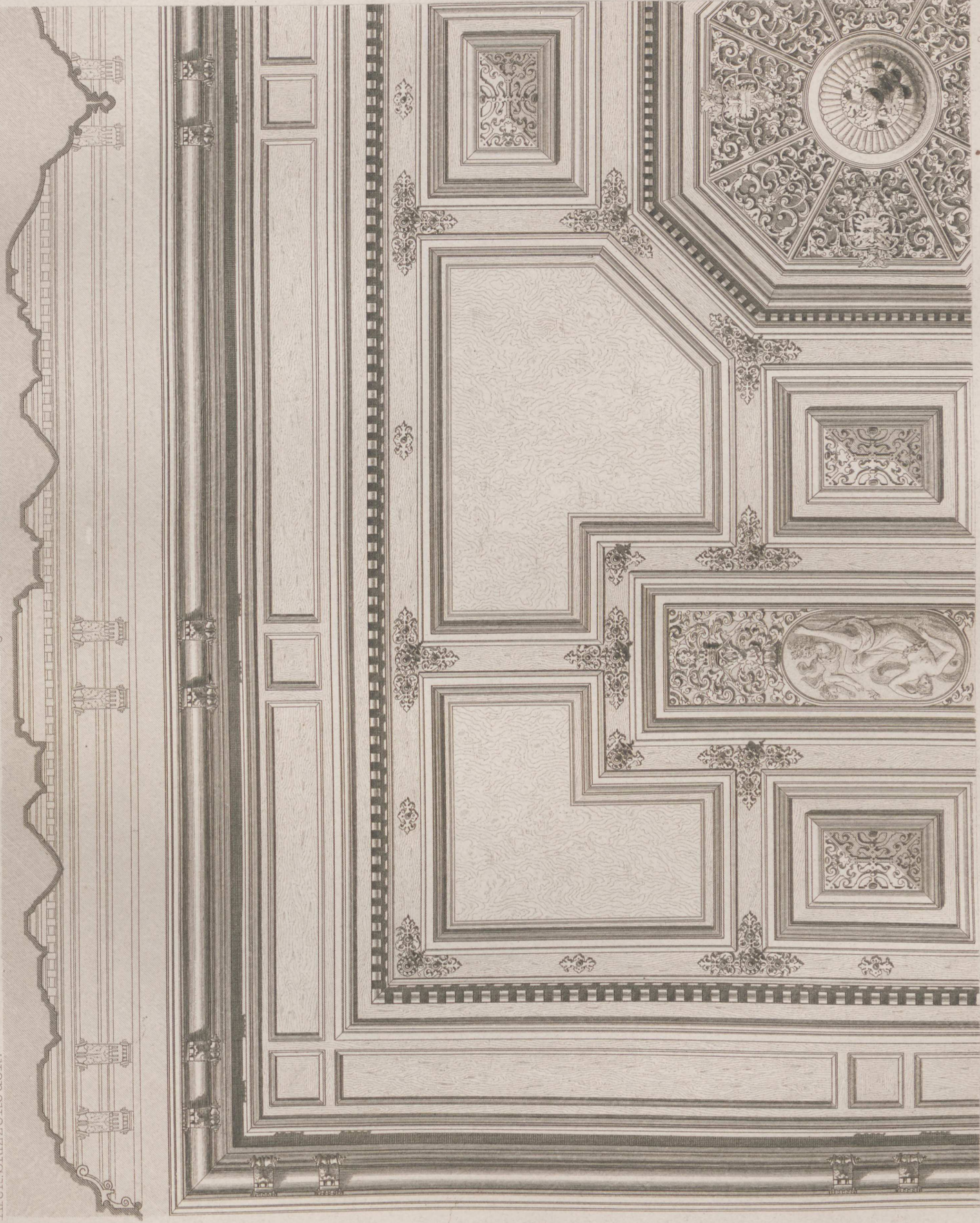

J. u. Stegmüller Arch.

gest. v. Beyer.

Plafond im Speisesaal des Herrn Schiff Thiergarten Str. Berlin.

Ernst & Korn. Berlin.

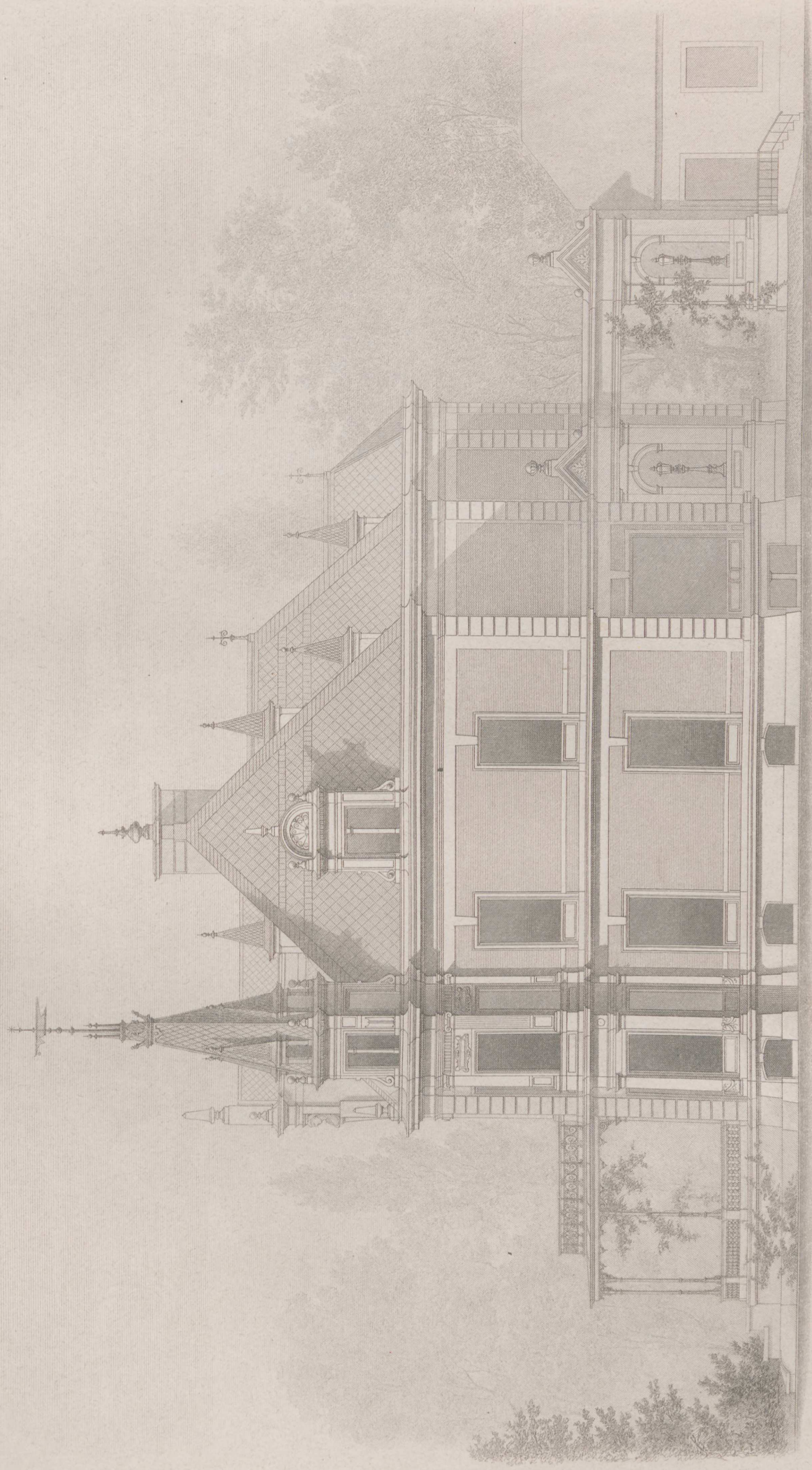

Arch. C. Heidecke.

J. G. Kiegel gest.

Gutshaus in Friedenthal.

Ernst & Korn. Berlin.

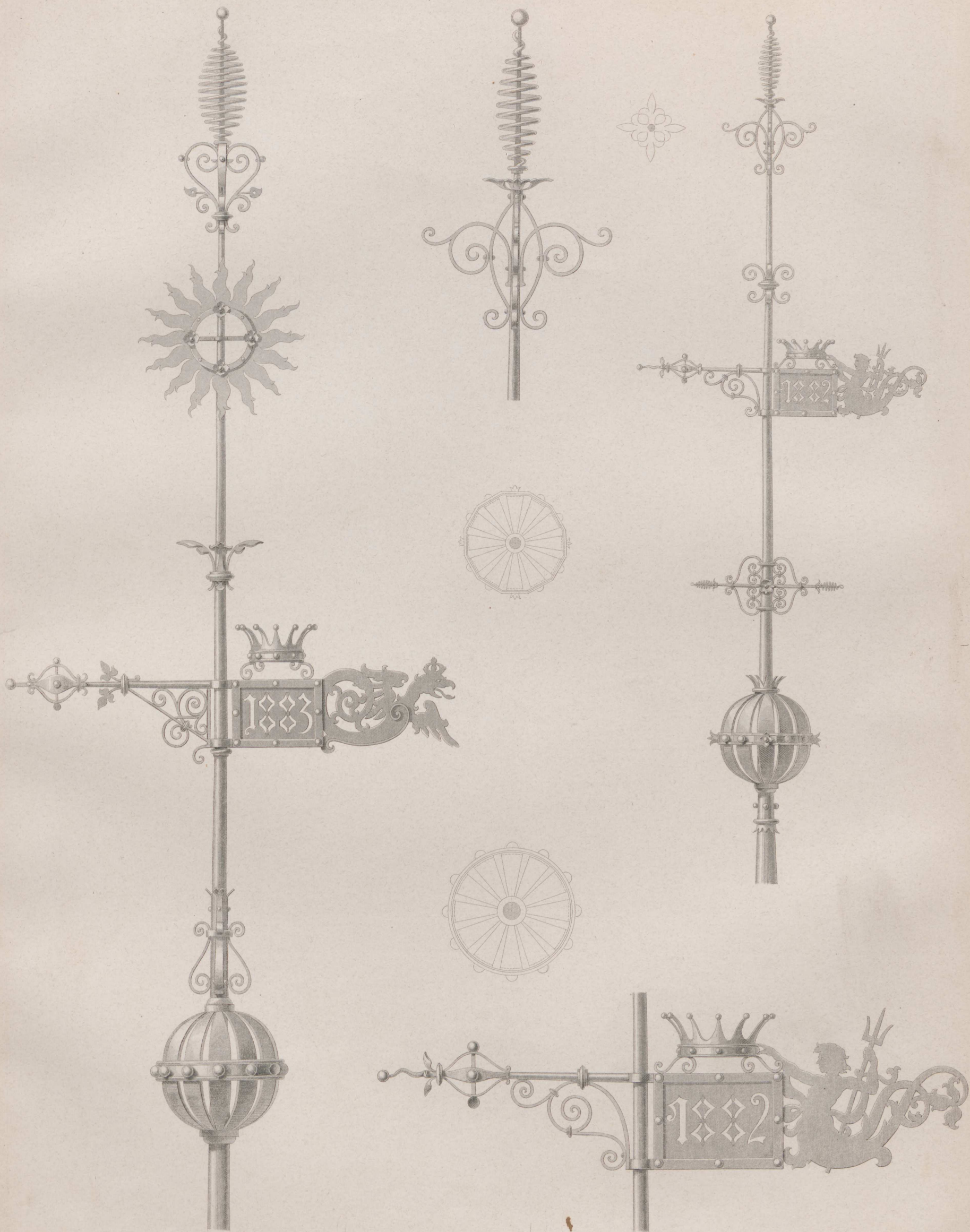

Neubau des Cultusministerium
zu Berlin.

Einfahrt an der Vorderfront.

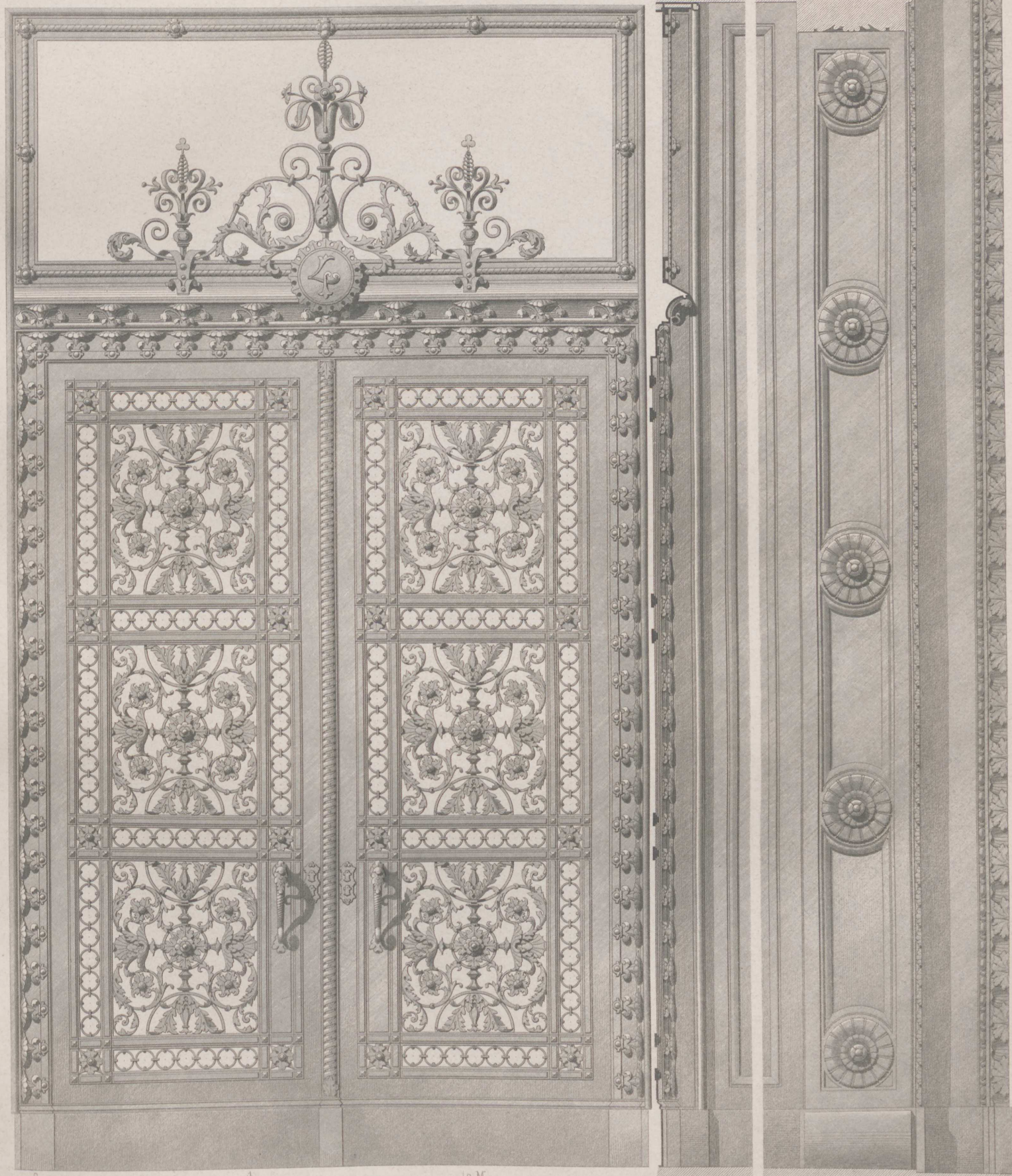

0 1 2 M.

B. Kühn Arch. ausgef. v. Pils.

Ernst & Korn. Berlin.

gest. P. Ritter jun.

Jahrgang 1886. Heft V.

(Der ganzen Folge Heft CC.)

I n h a l t :

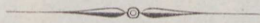
- Blatt I. Neues Gewandhaus zu Leipzig. Decoration der Decke in den grossen Treppenhäusern. Architekten: **Gropius & Schmieden**. Aufgenommen und gezeichnet von C. Schnitzler. (Vergl. Heft 183, Bl. 1. Heft 193, Bl. 1. Heft 196, Bl. 1. Heft 198, Bl. 1.)
- II. Villa A. Hirt in Leipzig. Seiten-Ansicht. Architekten: **Ihne & Stegmüller**. (Vergl. Heft 199, Bl. 2.)
 - III. Messingene Kirchenkronen aus Breslau. Aufgenommen und gezeichnet von O. Poetsch.
 - IV. Gebäude für häusliche und wirthschaftliche Einrichtungen. Ansicht. Architekt: **O. Kuhn**.
 - V. St. Gertraudt-Stiftung in Berlin. Details. Architekt: **Fritz Koch**. (Vergl. Heft 198, Bl. 3.)
 - VI. Schmiedeeiserner Thorweg in Berlin. Architekten: **Ihne & Stegmüller**. Ausgeführt von E. Puls.
- 

Jahrgang 1886. Heft V.

(Der ganzen Folge Heft CC.)

Inhalt:

- Blatt 1. *Reine Verschiedenheit zu bezeugen. Bedeutung des Begriffs in den kassen. Tugendbeweise. Architekt.*
Gruppe 5. Schmied. Aufgenommen und gewidmet von O. Schmittler. (Vergl. Heft 1. 1885. Heft 1. 1885.)
- II. *Die A. H. in Leipzig. Seiten-Anzahl. Architekt. Heft 1. 1885. Heft 1. 1885.)*
- III. *Städtische Kirchen. Aufgenommen und gewidmet von O. Schmittler.*
- IV. *Städtische Kirchen. Aufgenommen und gewidmet von O. Schmittler. (Vergl. Heft 1. 1885. Heft 1. 1885.)*
- V. *Städtische Kirchen. Aufgenommen und gewidmet von O. Schmittler. (Vergl. Heft 1. 1885. Heft 1. 1885.)*
- VI. *Städtische Kirchen. Aufgenommen und gewidmet von O. Schmittler. (Vergl. Heft 1. 1885. Heft 1. 1885.)*



Gropius u. Schmieden. Arch.
aufgen. u. gez. v. C. Schnitzler.

Neues Gewandhaus zu Leipzig
Decoration der Decke
in den grossen Treppenhäusern.

Ernst & Korn. Berlin.

Lith. Anst. v. Carl Müller, vorm. W. Loeillot Berlin.

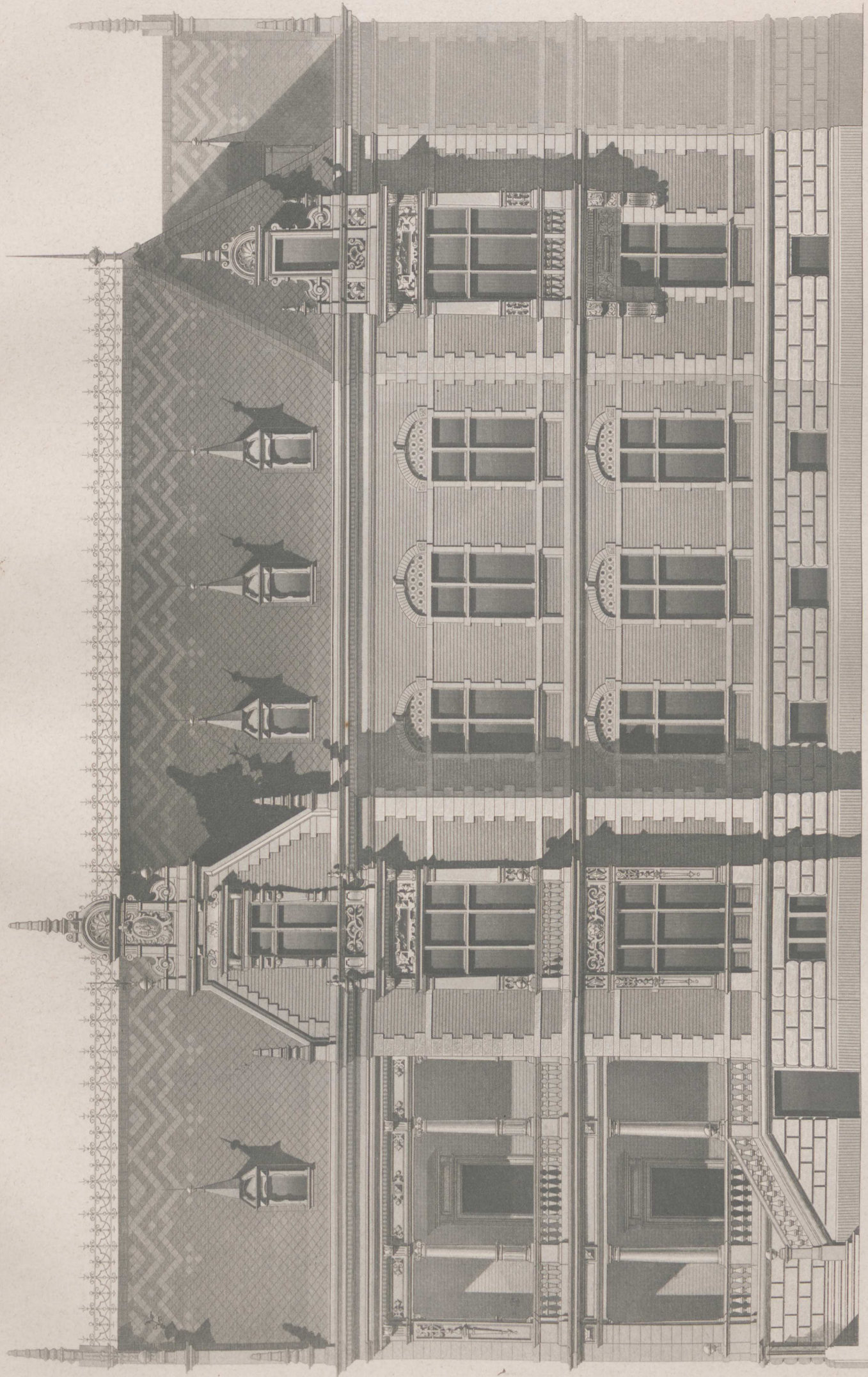

Jhne u. Stegmüller Arch.



J.G. Riegel. gest.

Villa A. Hirt in Leipzig.

Hauptfront.

Ernst & Korn. Berlin.

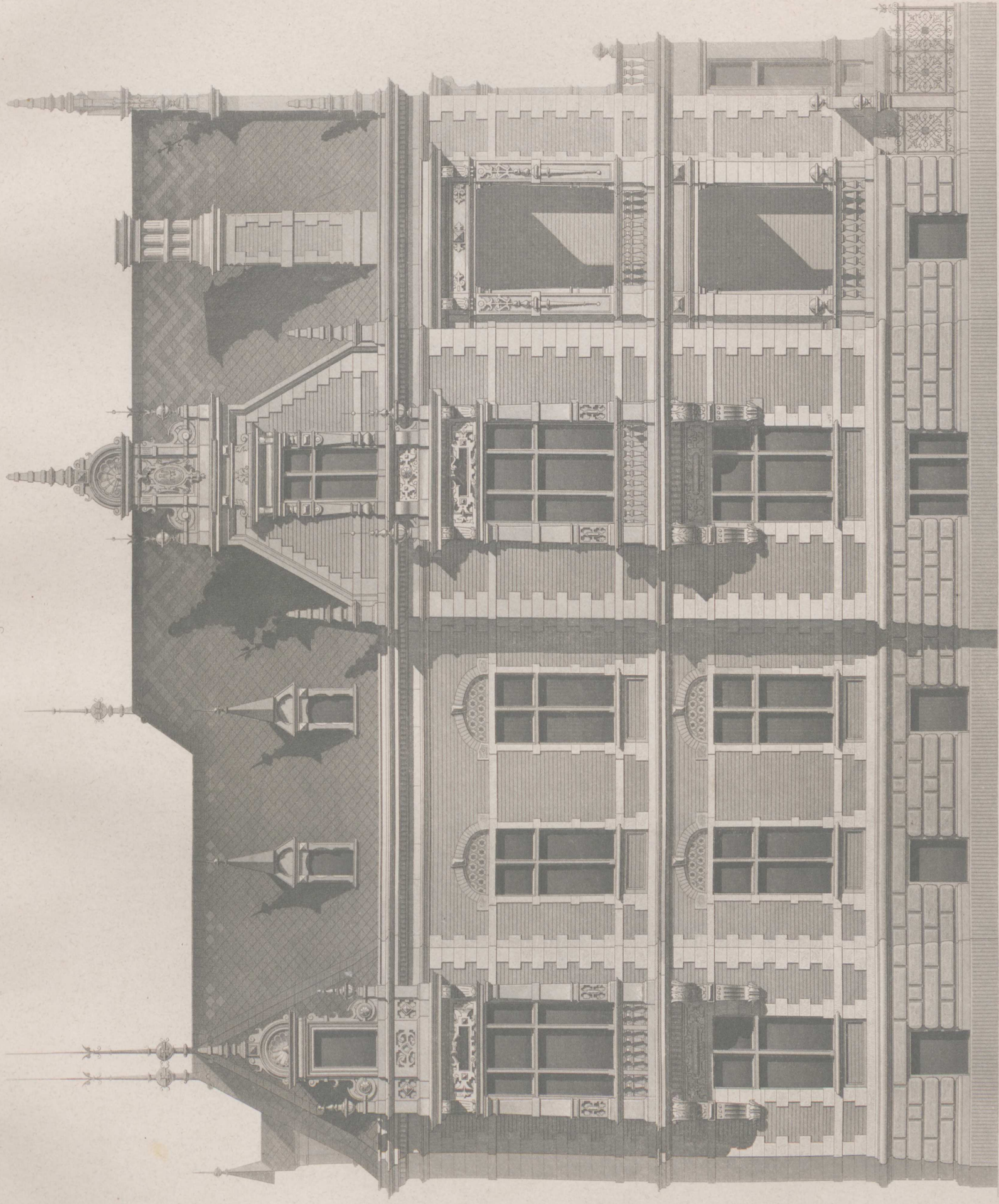

J. G. Regel gest.

10 M.

Villa A. Hirt in Leipzig.

Seiten - Ansicht.

Ernst & Korn. Berlin.

Messingene
aus

Kirchenkronen
Breslau.

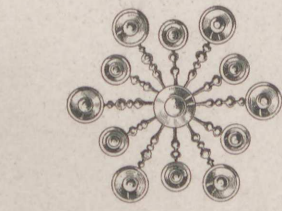

Zu B.
1:40.

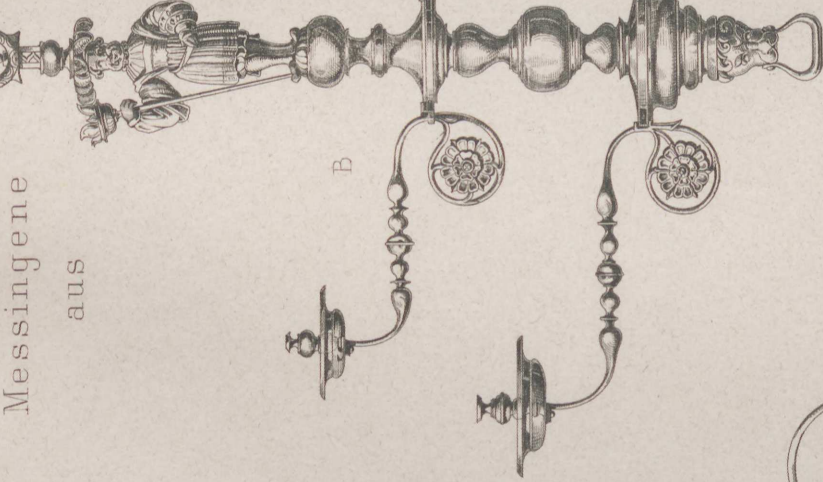
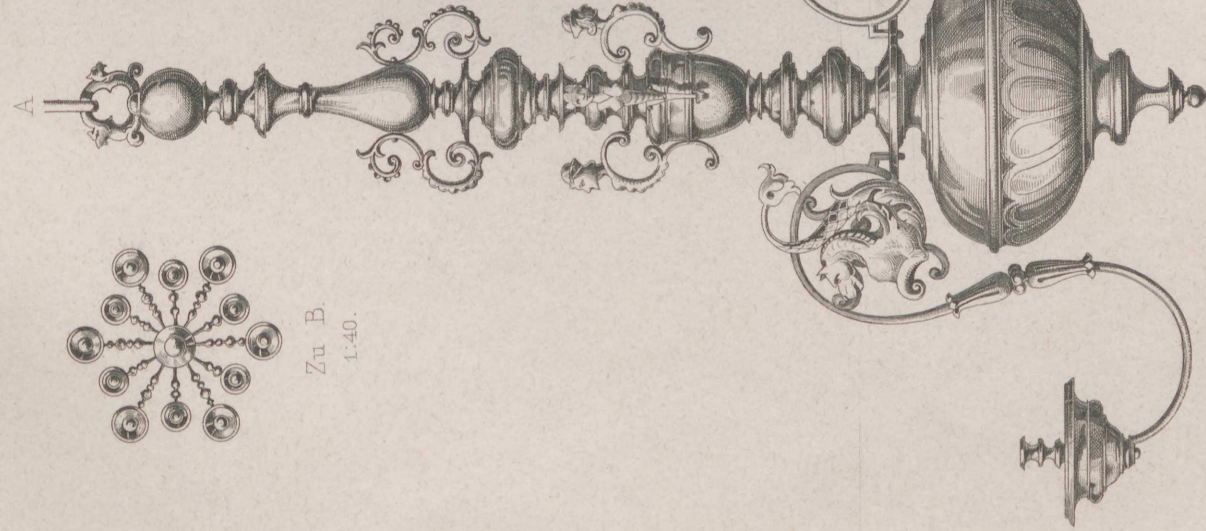

B

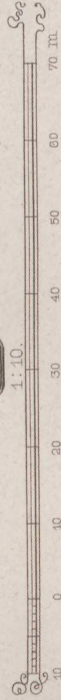

C

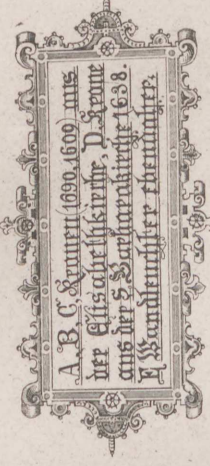
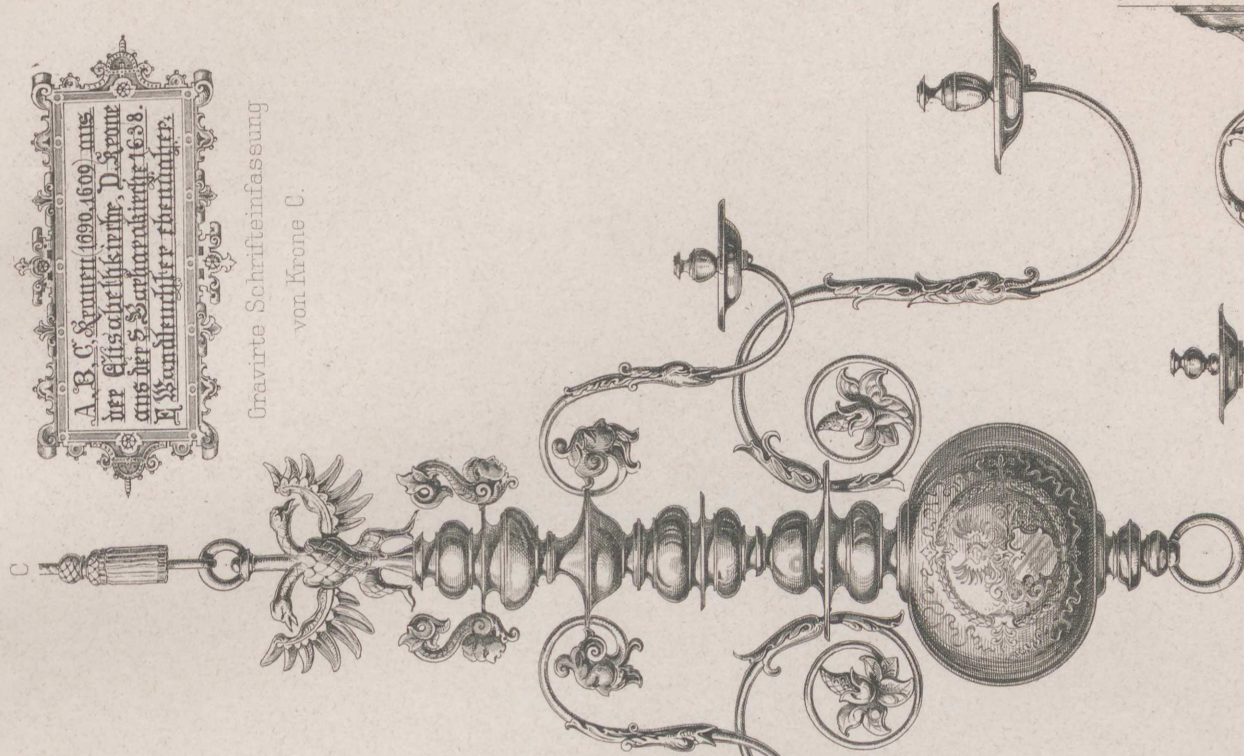

Gravirte
Schrifteneinfassung
von Krone C.

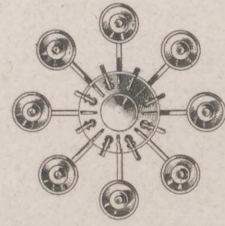

Zu A u. D.
1:40.

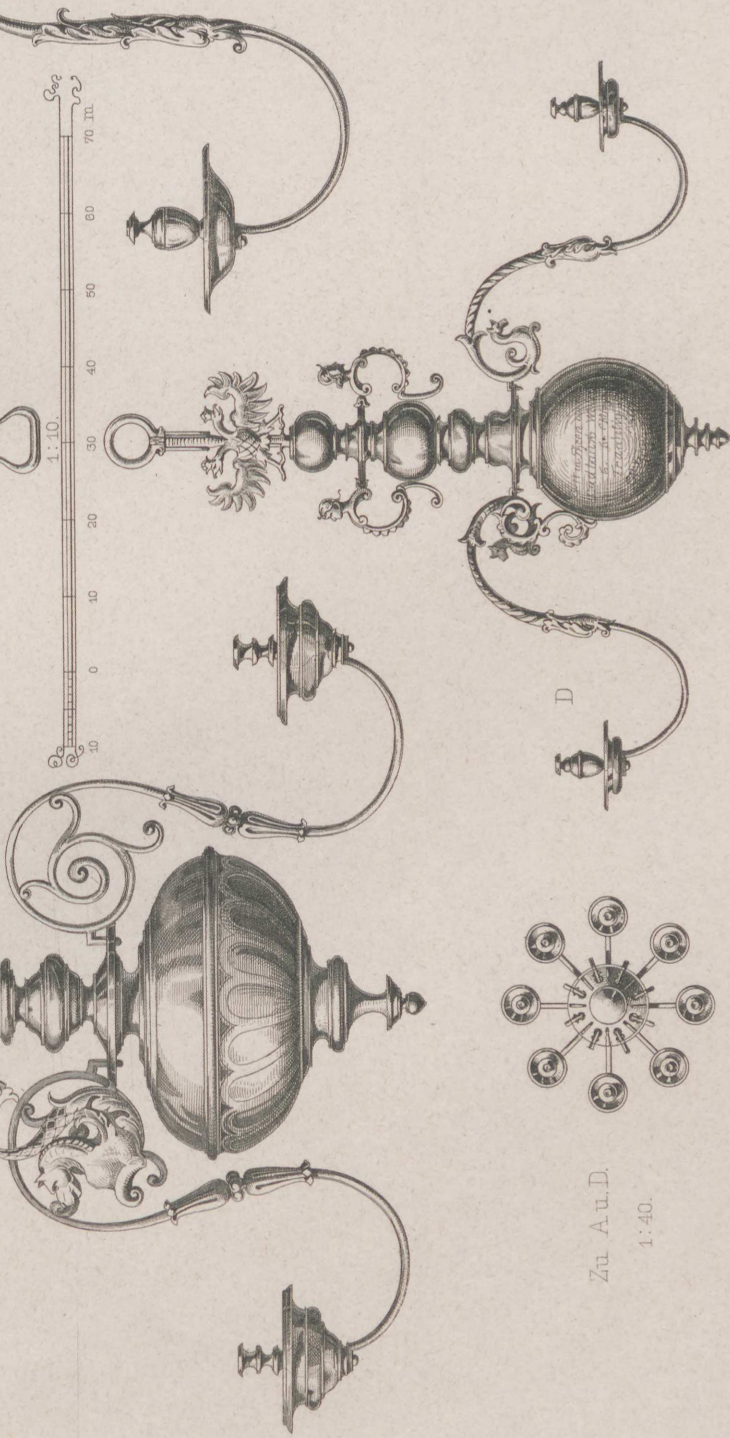

D

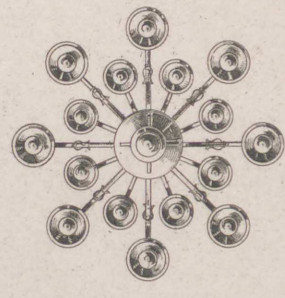
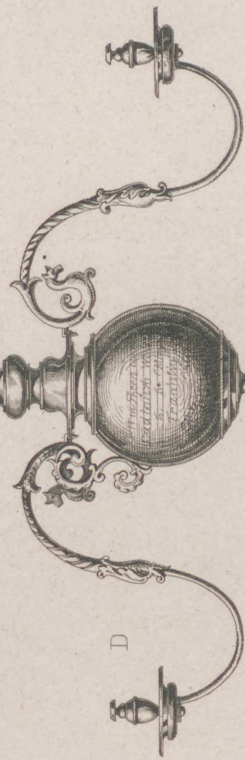
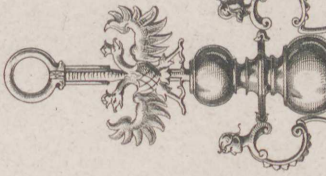

E



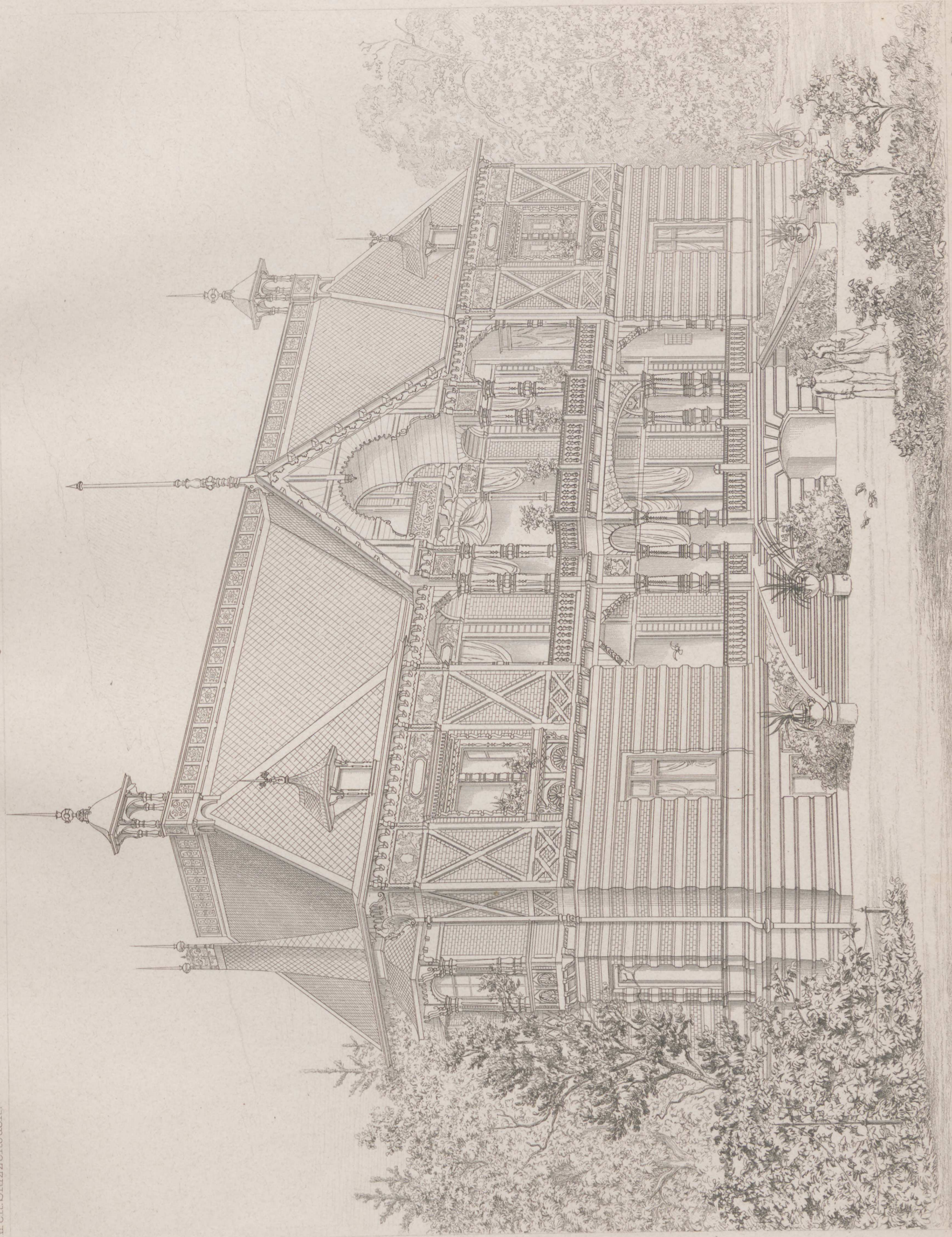

Kuhn, Archit.

Gebäude für häusliche und wirthschaftliche Einrichtungen.
Ernst & Korn, Berlin.

Attn. Geor. Ritter.

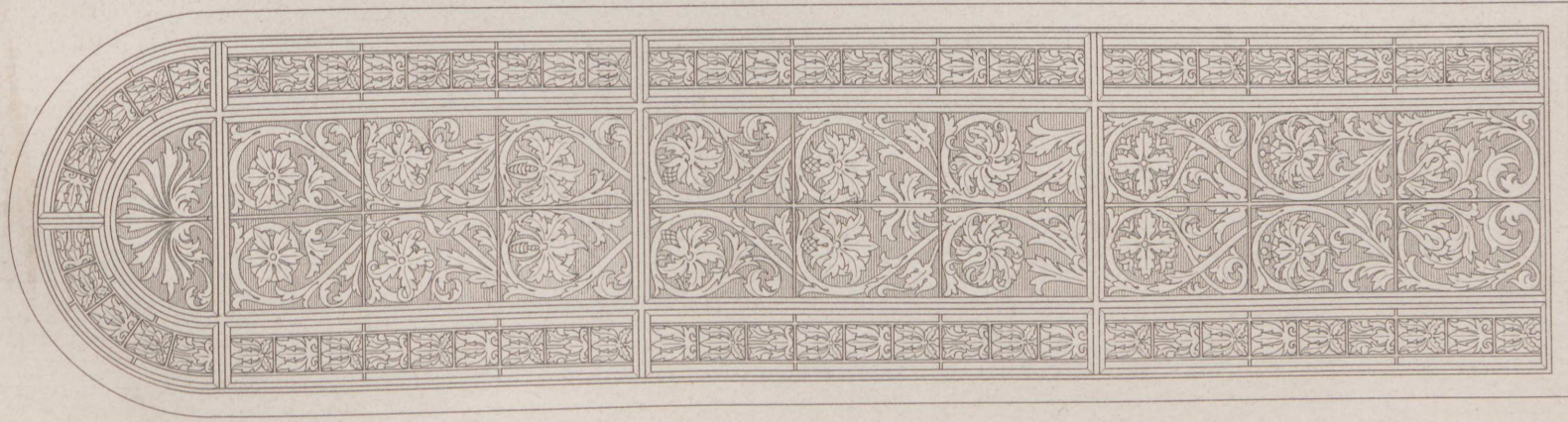

Arch. Fritz Koch.

St. Gertraudt-Stiftung in Berlin.

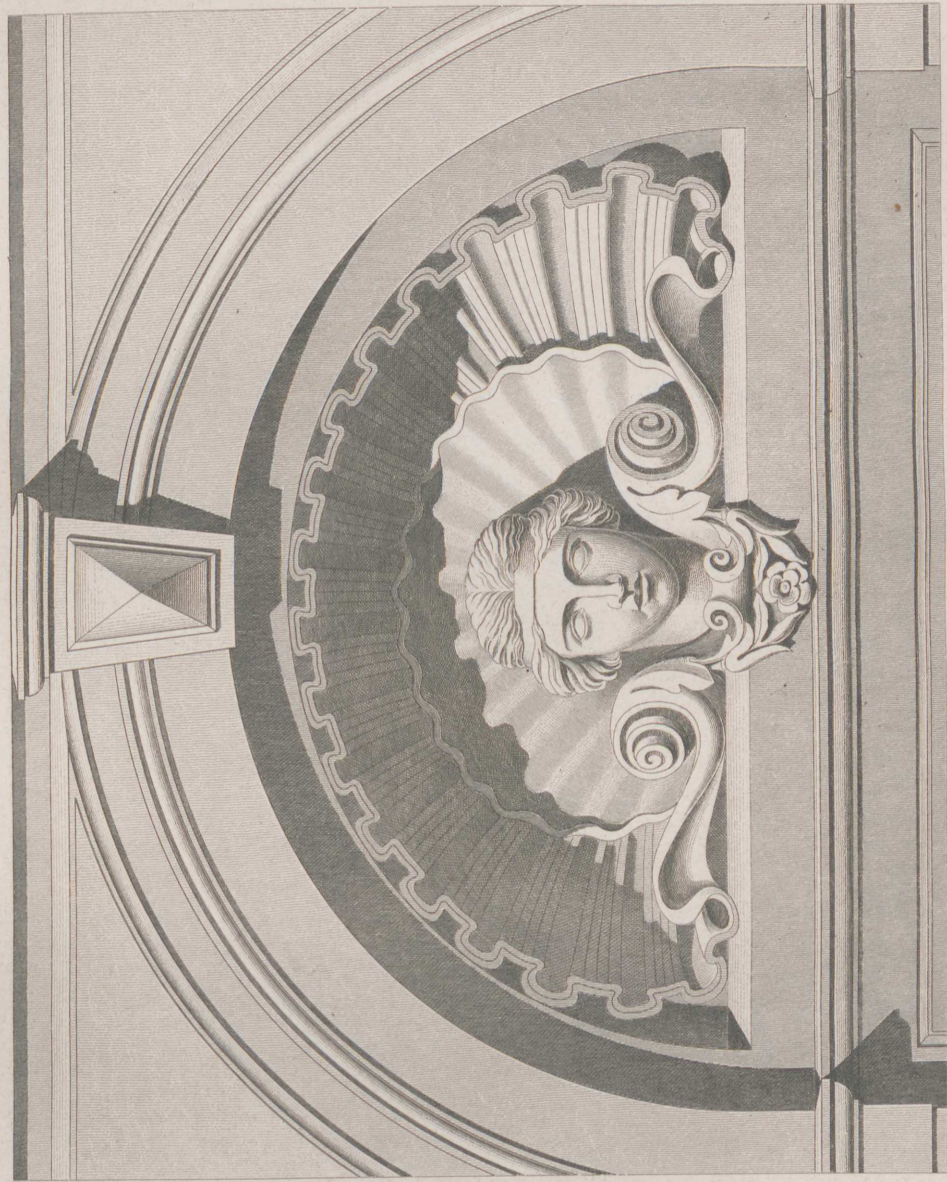

Details zur Fxedra.

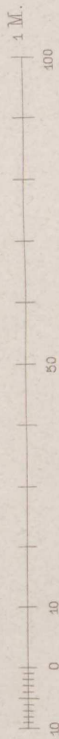

J.C. Kiegel gest.

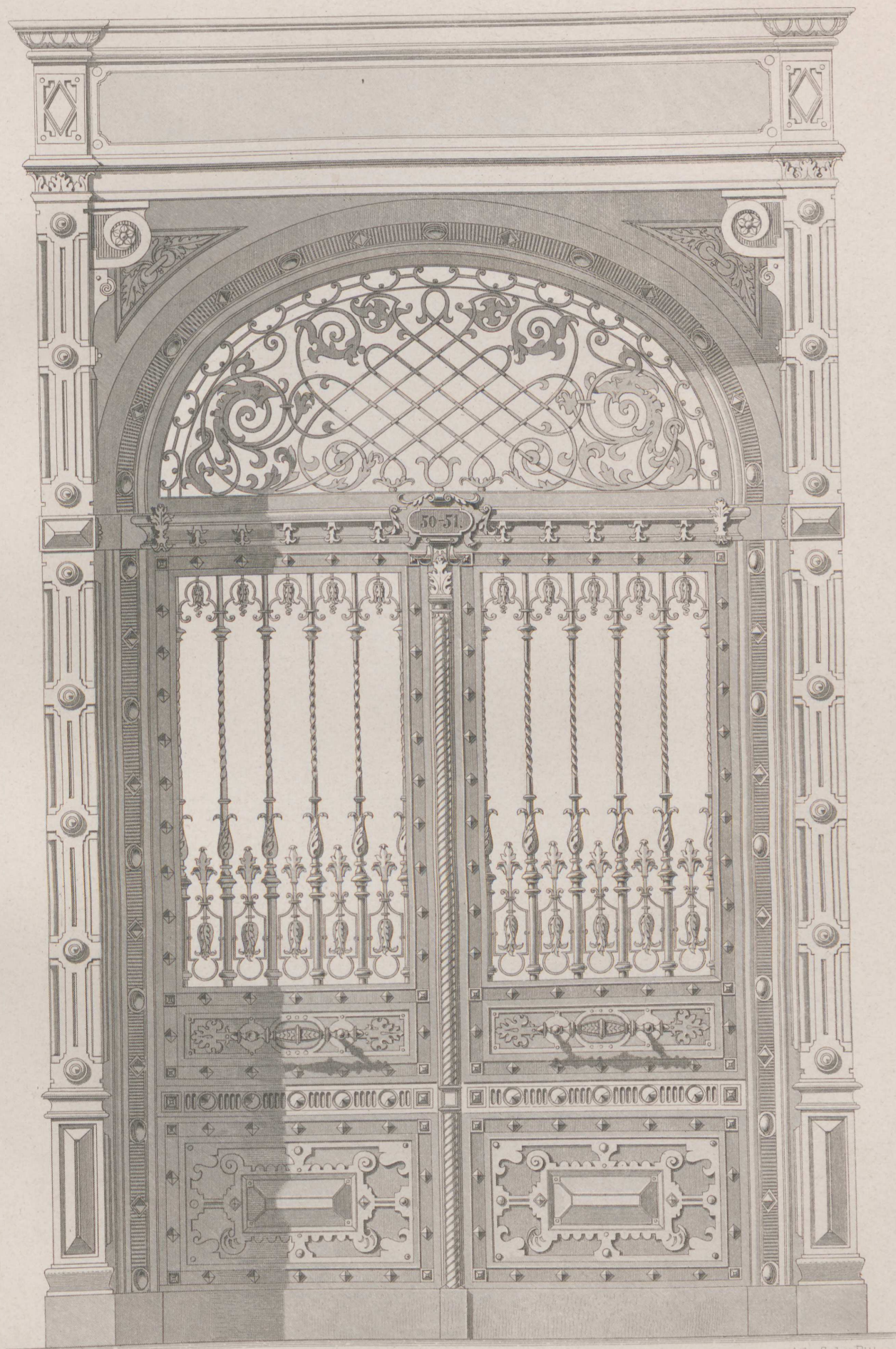

Entworfen Jhne u. Stegmüller
ausgef. E. Pöls.

Athr. Gebr. Ritter.

Schmiedeeiserner Thorweg
Berlin.

Ernst & Korn. Berlin.

Jahrgang 1886. Heft VI.

I n h a l t:

- Blatt I. Neues Gewandhaus zu Leipzig. Decoration der Decke des großen Concertsaales.
Architekten: **Gropius & Schmieden**. Aufgenommen und gezeichnet von C. Schnitzler. (Vergl. Heft 183, Bl. 1. Heft 193, Bl. 1. Heft 196, Bl. 1. Heft 198, Bl. 1. Heft 200, Bl. 1.)
- II. Inspector-Wohnhaus mit Durchfahrt zur Fabrikanlage der Herren Wolff & Glaserfeld in Berlin.
Architekt: **Georg Lewy**.

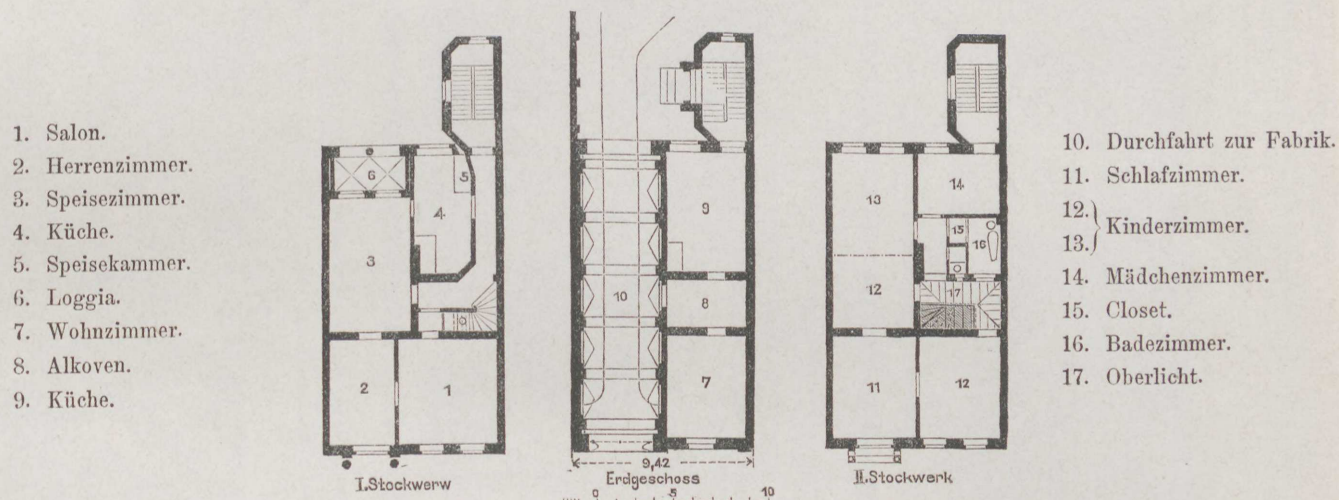

- III. Grabdenkmal Dr. Adolf von Brüning in Frankfurt a. Main. Architekten: **Kyllmann & Heyden**.
- IV. Toilettenspiegel (Kiefernholz mit Bemalung) von der Breslauer Gewerbeausstellung. Architekt: **C. Zaar**.
Ausgeführt von E. Langer & Cie. in Schweidnitz.
- V. Villa des Geheimen Commerzienrath Stephan in Berlin. Decke im Damenzimmer I. Etage.
Architekt: **L. Heim**. (Vergl. Heft 184, Bl. 2. Heft 185, Bl. 2. Heft 191, Bl. 6. Heft 197, Bl. 5.)
- VI. Neubau des Cultusministerium zu Berlin. Haupt-Treppenhaus. Architekt: **B. Kühn**. (Vergl. Heft 198, Bl. 6. Heft 199, Bl. 6.)

Jahrgang 1888. Heft VI.

Inhalt:

- I. Neue Forschungen zu Lohse. Von dem gelehrten Correspondenten
Dr. phil. Carl Lohse, Berlin. (Fortsetzung von Heft V. S. 101.)
- II. Die Lohse-Forschungen von Lohse. Von dem gelehrten Correspondenten
Dr. phil. Carl Lohse, Berlin. (Fortsetzung von Heft V. S. 101.)

III. Die Lohse-Forschungen von Lohse. Von dem gelehrten Correspondenten
Dr. phil. Carl Lohse, Berlin. (Fortsetzung von Heft V. S. 101.)



IV. Die Lohse-Forschungen von Lohse. Von dem gelehrten Correspondenten
Dr. phil. Carl Lohse, Berlin. (Fortsetzung von Heft V. S. 101.)

- V. Die Lohse-Forschungen von Lohse. Von dem gelehrten Correspondenten
Dr. phil. Carl Lohse, Berlin. (Fortsetzung von Heft V. S. 101.)
- VI. Die Lohse-Forschungen von Lohse. Von dem gelehrten Correspondenten
Dr. phil. Carl Lohse, Berlin. (Fortsetzung von Heft V. S. 101.)
- VII. Die Lohse-Forschungen von Lohse. Von dem gelehrten Correspondenten
Dr. phil. Carl Lohse, Berlin. (Fortsetzung von Heft V. S. 101.)
- VIII. Die Lohse-Forschungen von Lohse. Von dem gelehrten Correspondenten
Dr. phil. Carl Lohse, Berlin. (Fortsetzung von Heft V. S. 101.)



Gropius & Schmieden Arch. gem. v. J. Schaller,
aufgen. u. gez. v. C. Schützler.

Neues Gewandhaus zu Leipzig
Decoration der Decke
des großen Concertsaales.

Ernst & Korn Berlin.

Lith. Aust. v. Carl Müller vorm. W. Loeillot Berlin.

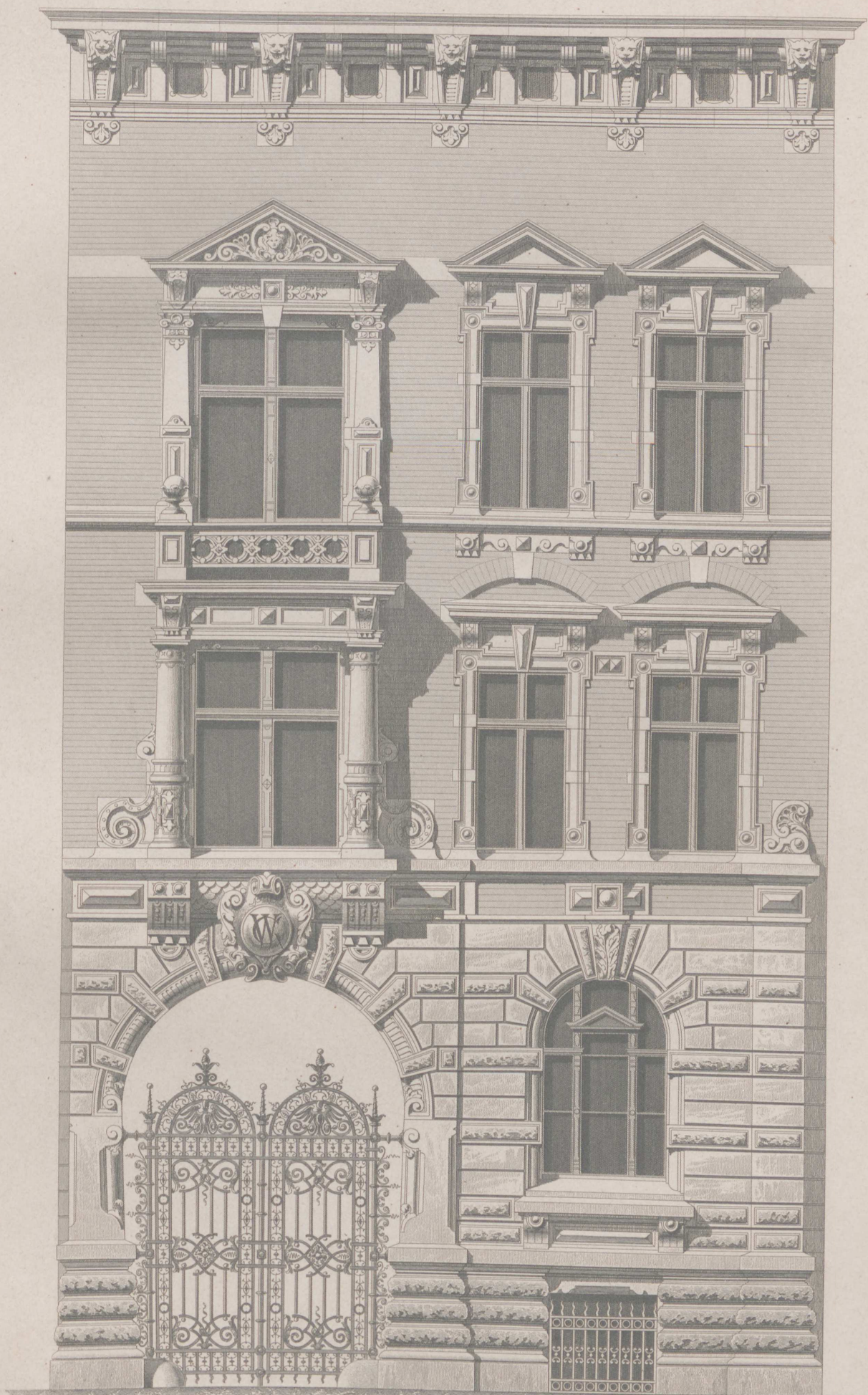

Entw. u. gez. Georg Lewy.

Ernst & Korn. Berlin.

Attn. Gebr. Ritter.

Inspektor-Wohnhaus mit Durchfahrt
zur Fabrikanlage
der Herren Wolff u. Glaserfeld in Berlin.



Kyllmann & Heyden. Arch.

Grabdenkmal Dr. Adolf von Brüning in Frankfurt ^a/M.
Verlag von Ernst & Korn. Berlin.

Kupferstichdruck d. Reichsdruckerei.

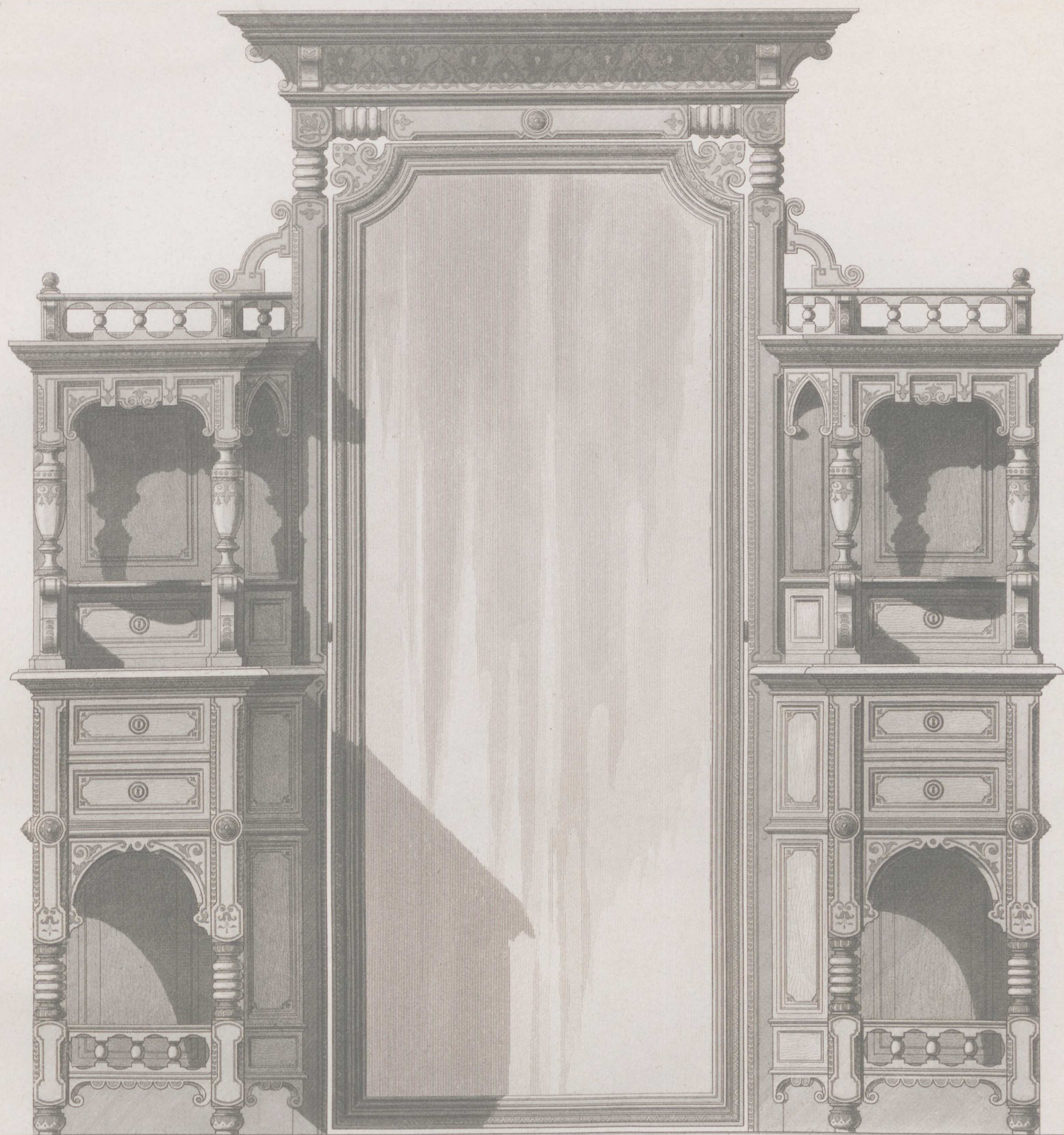

Toilettenspiegel
auf der Breslauer Gewerbeausstellung.

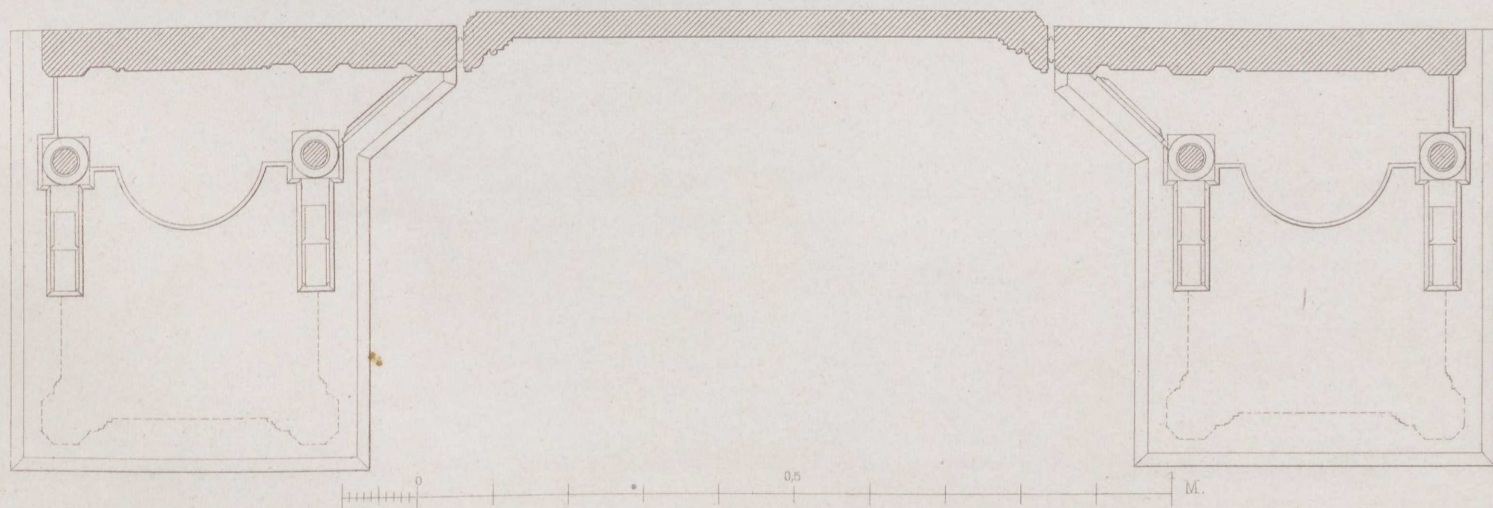

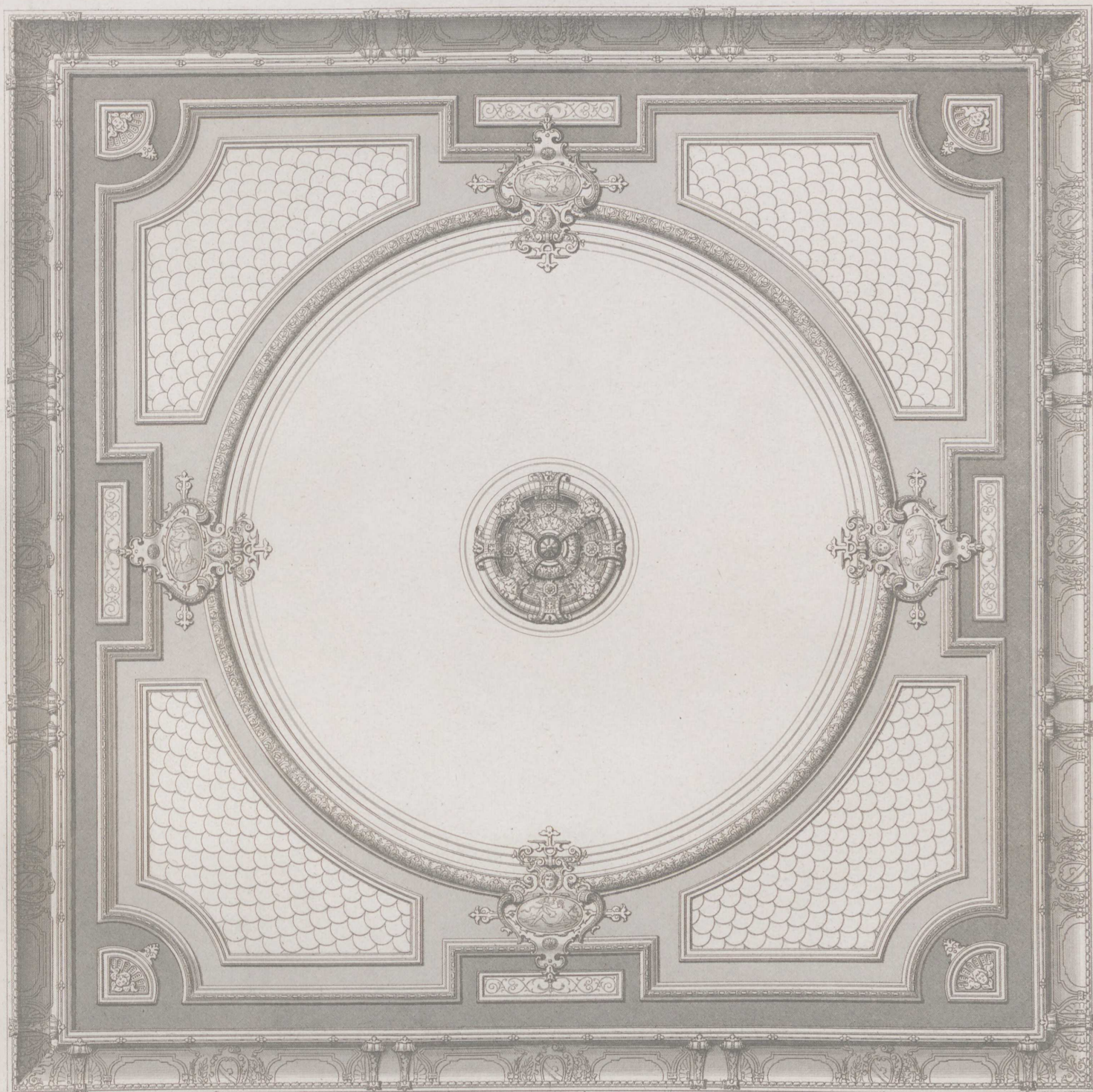

Villa des Geheimen Commerzienrath Stephan in Berlin Rauchstr. 16.

Decke im Damenzimmer 1^{te} Etage.

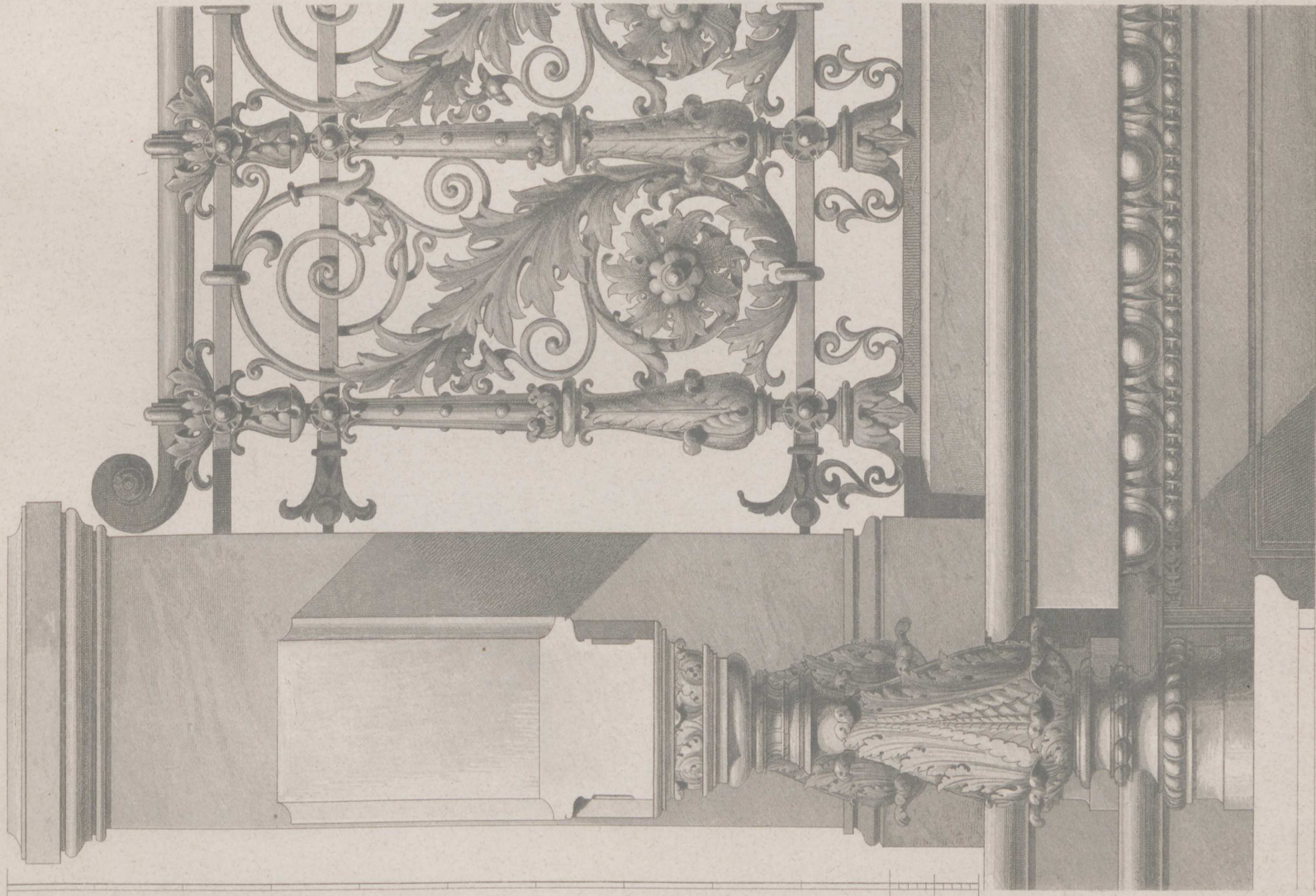

Arch. B. Kühn.

Neubau des Cultusministeriums zu Berlin.
Haupt-Treppenhaus.
Ernst & Korn. Berlin.

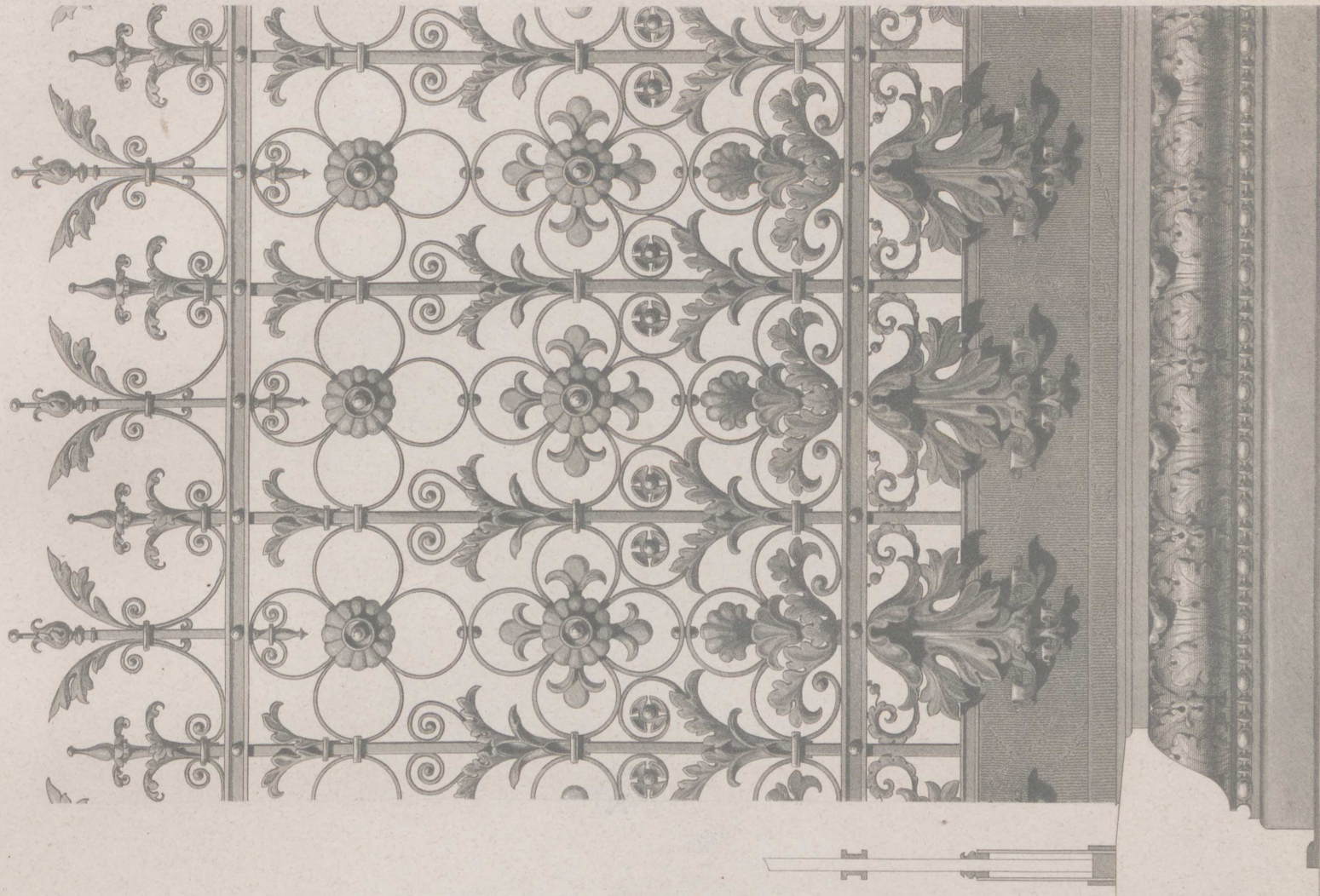

Atlr. Gebr. Ritter.

DTV Danmarks Tekniske
Videncenter
Teknologihistorisk Samling

1B
72
Arc

461600

1886



300197752



