DTU Bibliotek

Denne fil er downloadet fra

Danmarks Tekniske Kulturarv

www.tekniskkulturarv.dk

Danmarks Tekniske Kulturarv drives af DTU Bibliotek og indeholder scannede bøger og fotografier fra bibliotekets historiske samling.

Rettigheder

Du kan læse mere om, hvordan du må bruge filen, på *www.tekniskkulturarv.dk/about*

Er du i tvivl om brug af værker, bøger, fotografier og tekster fra siden, er du velkommen til at sende en mail til *tekniskkulturarv@dtu.dk*

Den jydske Industri
og
Landbrugsudstilling
i Horsens 1905

KATALOG

1905

INDUSTRI-
FORENINGEN.

91 (484) (064)

Damm

91(489)(064)

71-77.

DEN JYDSKE INDUSTRI- & LANDBRUGS-UDSTILLINGS OFFICIELLE KATALOG

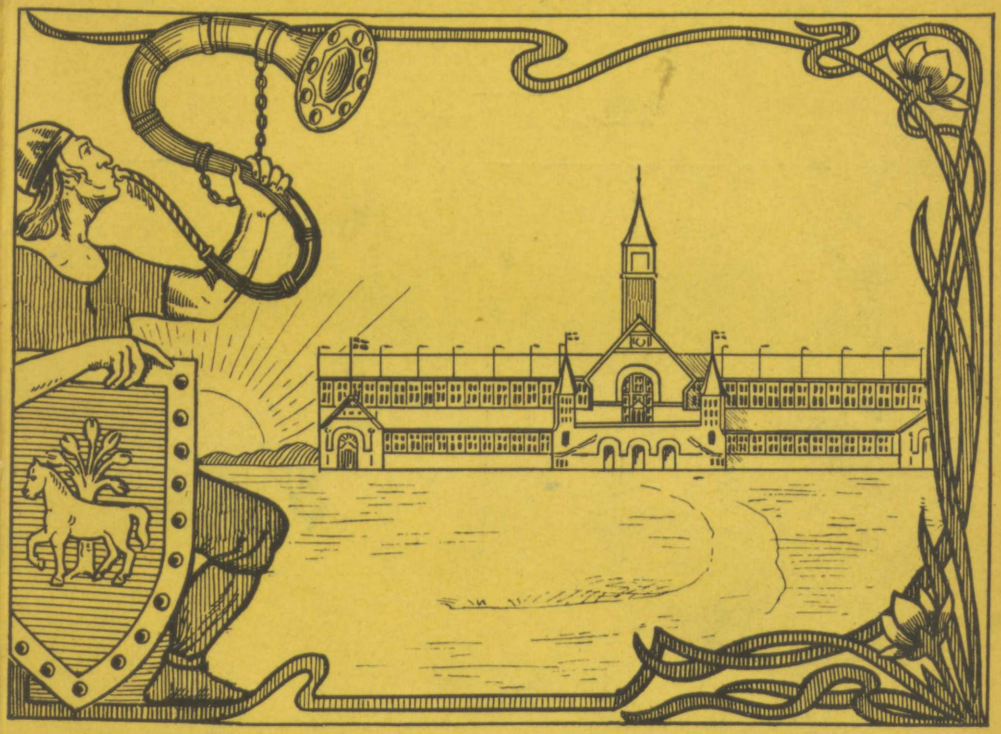

NIENSTÆDT & CO.

NAYLORS EFTF.

VESTRE BOULEVARD 20—24 GRUNDLAGT 1814. UDVIDET 1883. KØBENHAVN B.

DANMARKS ÆLDSTE OG STØRSTE FORRETNING I

VÆRKTØJS-MASKINER, VÆRKTØJ-STAAL & MATERIALER

FOR MASKINFABRIKER, JERNSTØBERIER, SMEDE- OG MASKINVÆRKSTEDER, VOGNFABRIKER m. m.

EGEN **UDSTILLINGS-PAVILLON** PAA TERRAINET

A. MICHELSEN

Kongelig Hof- og Ordensjuvelerer.

—Grundlagt 1841—

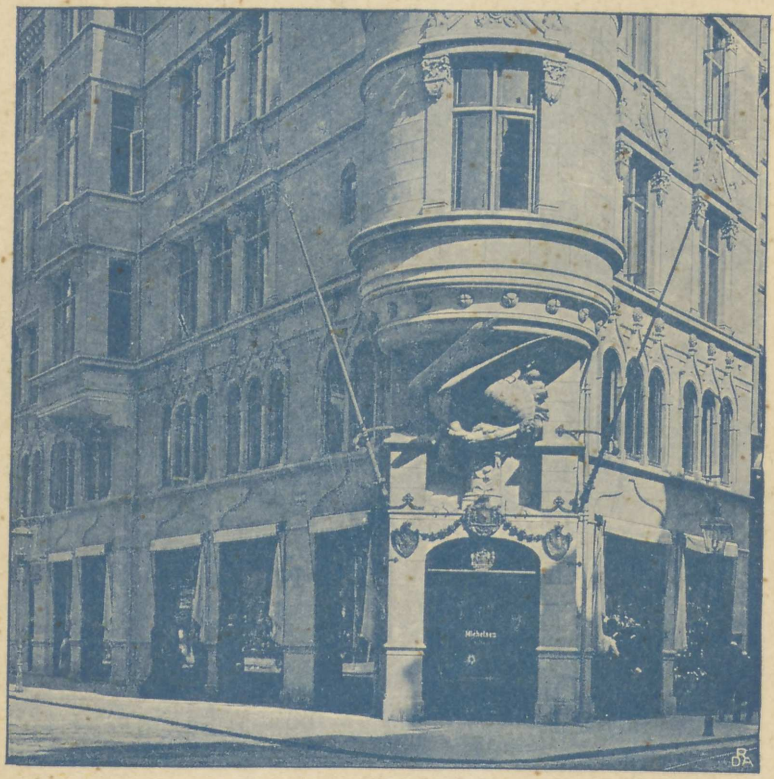

Stort Udvalg i Guld- og Sølvvarer,

Monterede Porcellæner. Bestiksager.

Bredgade 11 Hjørnet af Palaisgade **Kjøbenhavn.**

71 77

OFFICIELT

KATALOG

FOR

DEN JYDSKE INDUSTRI- OG LANDBRUGSUDSTILLING

I

HORSENS 1905.

REDIGERET OG UDGIVET VED
VILH. MORTHENSEN,
KØBENHAVN.

INDUSTRI-
FORENINGEN.

KØBENHAVN
MARTIUS TRUELSENS BOGTRYKKERI
1905



HANS KONGELIGE HØJHED PRINS CHRISTIAN.

UDSTILLINGENS PROTEKTOR.

UDSTILLINGENS PRÆSIDENT:

Borgmester R. Jork, R. af D.

UDSTILLINGSKOMITEEN:

FORMAND:

Direktør Chr. Jensen.

NÆSTFORMAND:

Kobbersmedemester Chr. Nielsen.

SEKRETÆR OG KASSERER:

Sagfører Ziegler-Sørensen.

Fabrikant J. Aggerbeck.
Snedkermester Svend Andersen.
Skrædermester N. F. Boesen.
Folketingsmand Jens Busk.
Kobmand Johan Christiansen.
Snedkermester Joh. Fischer.
Murer A. Hansen.
Købmand Chr. Haug.
Købmand Marius Holst.
Guldsmed R. Jensen.
Direktor Harald Jørgensen.
Købmand E. V. Lassen.
Købmand K. Madsen.
Tømrermester S. P. Madsen.
Købmand Martin Malberg.
Købmand H. Meulengracht.
Fabrikant Emil Møller.
Redaktør C. Mar. Møller.

Konsul, Fabrikant P. Mørch.
Konsul Casper Nielsen.
Redaktor K. Olesen.
Fabrikant C. Petersen, R. af D.
Redaktør J. Pedersen.
Malermester Chr. Poulsen.
Redaktør L. Rasmussen.
Forretningsfører Erik Sørensen.
Købmand Niels Wittrup.

Suppleret til forskellige Udvalg med

Malermester Ludv. B. Andersen.
Byraadsmedlem P. Andersen.
Telefonbestyrer Busse.
Uhrmager Carstensen.
Mejeriejer Faarvang.
Købmand Lauritz Fog.
Bogbinder Edv. Hansen.
Boghandler Chr. Henrichsen.
Købmand Hans Hygom.
Købmand P. Jessen.
Skorstensfejerm. Jørgensen.
Købmand K. C. Larsen.
Direktør L. P. Larsen.
Overretssagfører Laur. Nielsen.
Tømrer Carl Petersen.
Købmand H. G. Reinsholm.
Købmand Rud. Schoch.
Gasværksbestyrer Theilgaard.
Bygningsassistent, Inspektør Østergaard.

UDSTILLINGENS ARKITEKT:

Arkitekt K. Arne-Petersen, R. af D., København.

Indhold.

	Pag.
Protektor	3
Udstillingskomiteen	5
Indholdsfortegnelse	7
Plan over Udstillingen	8
Register over Udstillere	10
Gruppe A: Haandværks- og Industrifrembringelser	19
Klasse 1. Sten, Ler, Glas m. m.	19
— 2. Metaller	23
— 3. Træ, Horn, Ben m. m.	28
— 4. Papir	34
— 5. Uld, Bomuld, Silke, Hør, Hamp m. m.	35
— 6. Læder, Skind og Gummivarer m. m.	38
— 7. Grafiske Arbejder	40
— 8. Næringsmidler og kemisk Industri	43
— 9. Instrumenter	48
— 10. Transportmidler	50
— 11. Elektricitet	52
— 12. Maskiner	53
Gruppe B: Landbrug (Maskiner og Redskaber)	62
Gruppe C: Skovbrug (Hedekultur, Moseindustri) og Fiskeri	71
Gruppe D: Havebrug	76
Gruppe E: Husflid	78
Gruppe F: Kunst	87
Særlige Udstillinger, som ikke er optagne under fornævnte Grupper	87
Vekslende Udstillinger (Biavl, Gartneri, Kaninavl)	88
Tillæg	91
Fører for Horsens og Omegn	95
Annoncer	96
Register over Annoncerende	411

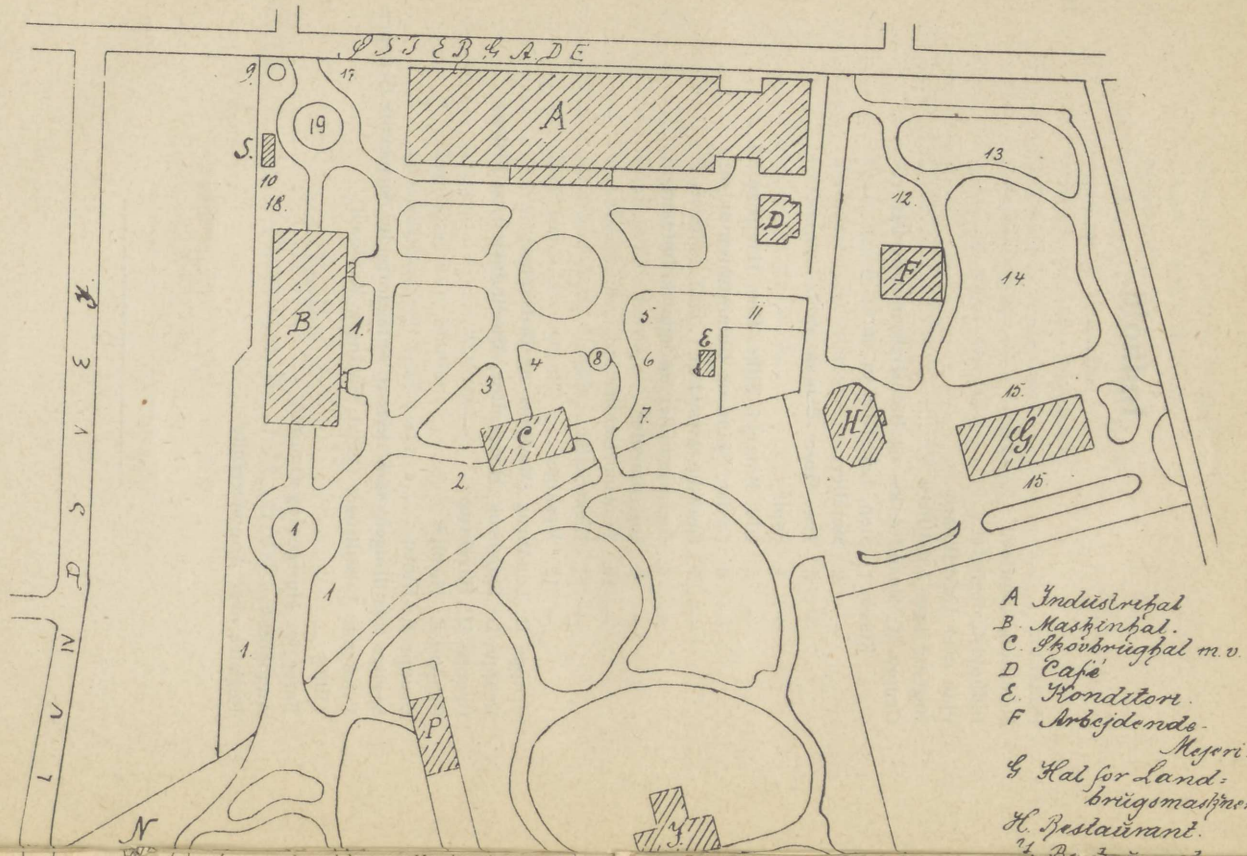
ØSTERGADE
VESTERGADE
A
B
C
D
E
F
G
H
1
2
3
4
5
6
7
8
9
10
11
12
13
14
15
16
17
18
19
S.
N
A Industrihal
B Maskinhal.
C Skovbrughal m.v.
D Café
E Konditori.
F Arbejdende-Meyeri.
G Hal for Landbrugsmaskiner
H Restaurant.

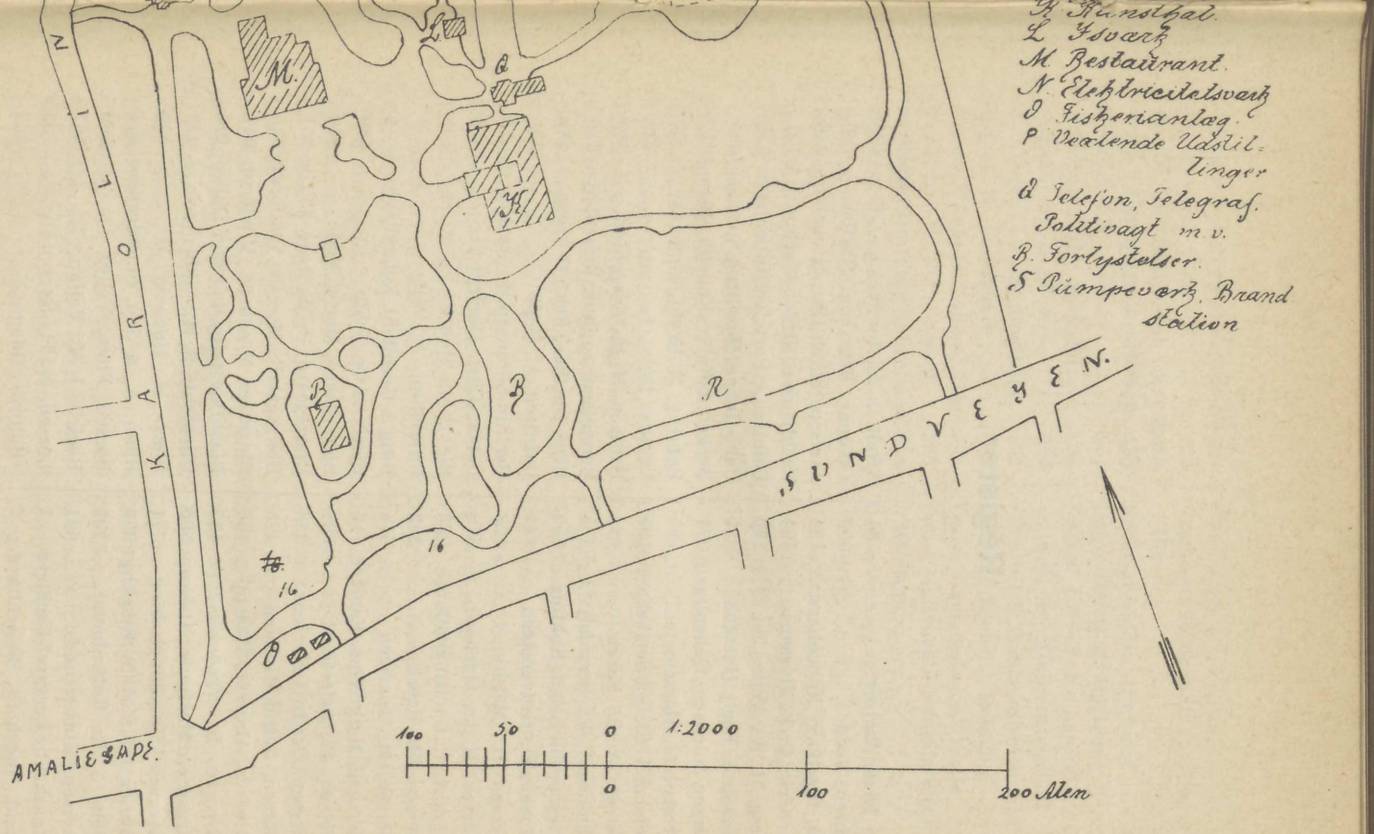
K Kunsthal.
L Isværk
M. Restaurant.
N. Elektricitetsværk
O Fiskeriantæg.
P Vexlende Udstillinger
Q Telefon, Telegraf. Politivagt m.v.
R. Fortystelser.
S Pumpeværk, Brandstation
KAROLIN
SUNDVEYEN.
AMALIESAPE.
100 50 0 1:2000
0 100 200 Alen

Register.

	Løbe-Nr.
Aae's Laas, Aarhus	34
Aamosen, Vedde	659
Abell, Ingeborg, København	434
Aggerbeck, C. I., Horsens	194
Albjerg, H. A., Vejle	170
Andersen & Fogt, Horsens	250
Andersen & Jensen, København	271
Andersen, A., Horsens	35
Andersen, A. C., Frederikshavn	195
Andersen, A. C., Laven	421
Andersen, A. P., Serridslev	435
Andersen, Christian, Kolding	152
Andersen, F., Gravensteen	344
Andersen, H., Mejlby	422
Andersen, H. C., Odense	615
Andersen, L. C., Ringkøbing	233
Andersen, M., Bryrup	393
Andersen, M., Sparkær	614
Andersen, Margrethe, Esbjerg	416
Andersen, P., Aalestrup	604
Andersen, S. Chr., Horsens	258
Andersen, Svend, Horsens	73
Andreasen, Andreas, Haarup	436
Andreasen, B., Frederikshavn	437
Andreasen, Martinus, Haarup	565
Andreasen Vilh., Ringkøbing	74
Andresen, Joh. P., & Co., Ringkbg.	234
Angelo, A. R., København	192
Ankersen, Klosterlund	661
»Annashaab«, Lervaref., Egebjerg	1
Arlaud, Ingeborg, København	2
Arndt, I. S., Lund	423
»Avena«, Fabriken, Maribo	196
Axelsen, Søren Chr., Holstebro	358
Backhausen, Brdr., Aarhus	171
Bahnsen, F. Portefee, København	359
Bak's, Johan, Mosebrug, Sparkær	625
Beckett & Meyer, København.	197 og 272
Behring, M. Bryld, Horsens	77
Bendix, Brdr., København	329
Bentzen, H. K., Kragelund	360
Berendsen, Sophus, København	616
Berg, Dorthea, Frk., Horsens	438
Berntsen, A., Vejle	235
Berthin-Sørensen, I., Aarhus	75
Betak, Chr., Horsens	76
Bie, H. I., Hobro	198
Billeschou, A., Vejle	3
Bing & Grøndahl, København	4
Bjerre, Ane, Vejle	439
Bjerregaard, Marie, Vejle	440
Bjerregaard, P., Jellinge	330 og 361
Bjerregaards Mosebr., Vinderup	626
Bjørnkær Mosebrug, Vinderup	647
BlaakildeMøllesFabriker, Hobro	199
Blichfeldt, S. H., København	273
Bloch, M., Horsens	424
Blom, A., & Søn, Skanderborg	331
Boesen, Flora, Vejle	566
Boesen, I. V., Vejle	567
Boesen, N. F., Horsens	125
»Bolbro«, Odense	362

	Løbe-Nr.
Boller og Stensballegd. Skovdistr.	394
Borg, Agnes, København	126
Borum, Charles, Københ.	274 og 363
Brass' Skotøjsfabrik, Horsens	153
Bretlau, I. V., Horsens	251
Brincker, Brdr., Grejsdal	36
»Britannia«, København	266
Brostrøm, C. A. Kallundborg	332
Bruun, H. I., Faaborg	568
Buaas', P. I., Fabr., Aalborg	275 og 364
Buchtrup, H. Th., Randers	365
Budtz-Müllers Eftflg. København	236
Bundgaard-Andersen, Vejle	118
Burcharth, A. D., & Søn, Kolding	200
Burmeister & Wains Maskinfabr. & Skibsbyggeri, København	276
Busse, Th., Horsens	119
Christensen, Caroline, Horsens	441
Christensen, Caroline, Vejle	442
Christensen, C. N., Kolding	605
Christensen, Erik, Tolstrup	569
Christensen, Frederik, Randers	277
Christensen, H., Østbirk	98 og 381
Christensen, J. C., Fogedgaard	443
Christensen, Jens, Horsens	154
Christensen, N., Askov	78
Christensen, N. & Co., Skanderbg.	37
Christensen, N. A., & Co., Nykøbing J.	38, 395 og 617
Christensen, Niels, Aarhus	127
Christensen, Otto, Horsens	333
Christensen, Petrea, Horsens	444
Christensen, R., Odder	366
Christensen, S., Kjellerup	334
Christiansen, K., Aarhus	128
Christiansen, Karen Marie, Søndergaarden, Brædstrup	446
Christiansen, Marie, Brædstrup	445
Christiansen, R. P.	570
Christoffersen, Chr., Vejle	5
Christoffersen, Kirstine, Horsens	447
»Cimbria«, Cementfabr., Hobro	6
Cloëtta, Brdr., København	201
Cohr, Carl M., Fredericia	39
Crome & Goldschmidts Fabriker, Horsens	129
Crone, Kirstine, Horsens	448
Dahl, Thorvald, Horsens	79
Dalhoff Larsen, S., Aarhus	278
»Danmark«, Gummitjærefabr.	10
»Danmark«, Portland Cementfabr.	9
Dansk Filefabrik, Rokballe	40
Dansk Garvecompagni, Vejle	157
Dansk Gulvbeklædningsfabrik, København	8
Dansk Jersey og Normalfabrik, Esbjerg	130
Dansk Mejeristforen. jydske Afd.	396
Dansk Pottemageri, Vellinggaard pr. Havndal	11
Dansk Skovforen. jydske Afd.	396
»Darup«, Roskilde	621
Dæugaard, Ludvig Jensen, Uldum	172
Davidsen, Vester Vedsted	627
De danske Blodfoderfabr., Vejle	202
De danske Konservesfabr., Kbh.	203
De danske Spritfabr., Aalborg	204
De foren. danske Ferskvandsfiskerier, Vamdrup	417
De foren. Linnedvarefabr., Randers og København	131
De jydske Tørvefabr., Aalborg	628
De samvirk. jydske Mejerifor.	564
Den kgl. Porcelainsfabr., Kbhvn.	12
Det danske Hedeselskab	414
Diderichsen, I. C., Hjerm	335 og 367
Diederichsen, H., Kolding	205
Dissing, J. A. P., Hansted	13
Dolleris, Anna, Vejle	449
»Dortheasminde«, Horsens	14
Düring, E. V., Skeiby	571
Ebeling, Cathrine, Abildballegd.	450
Edelsteen, Axel, Aarhus	451
Egesvang Tørvefabrik, Moselund	629
Eiersted, Marie, Hjørring	452
Elmgaard, Henrik, Viborg	173

	Løbe-Nr.
Elsborg, W., Frue, Palsgaard	453
Erichsen, Søren, Horsens 80 og	155
Eriksen, Anna, Horsens	454
Eriksen, H., Nim	572
Eriksen, Ida, Horsens	455
Eriksen, K., Oens .... 336 og	368
Erstad-Pedersen, G., Aarhus	41
Ettrup, K. I., Nykøbing J.	81
Faber, A. H., cand. pharm., Vejle	456
Fabriksdep. for Fodtøj, Horsens	156
Feldvass, A., Trustrup	206
Filtenborg, Chr., Horsens	237
Fischer, Frue, Horsens	458
Fischer-Møller, Johanne, Horsens	457
Fledelius, H. A. G., København	15
Flensborg, J., Skanderborg	82
Flutometerfabriken, Kolding	279
Foget, Edel, Frk., Horsens	459
Foreningen af jydske Landbofor.	564
Fremming, Signe, Struer	460
Frichs, S., Eftflg., Aarhus	280
Fromberg, Chr., Sunds	207
Funder, Hedvig, Mariager	461
Glistrup, Ole, Ringkøbing	132
Glud, M., Frue, Horsens	462
Glud, V., Merringgaard	463
Gottlieb, A., & Søn, Horsens	83
Granner, Caroline, Horsens	464
Graversen, M., Horsens	158
Gregersen, G. M., Korning	573
Gruberts, H. A., Sønner, Kbh.	42
Gotze, Alvilde, Frk., Horsens	465
»Guldborg«, Fabr., Nykøbing F.	281
Hafstrøm, Otto, København	239
Hallengreen, PM. „& Søn, Stubbekøb,	282
»Hamlet«, København	252
Hammer, Christian, Silkeborg	133
Hansen & Bryde, Horsens	174
Hansen, Ane, Enkefrue, Horsens	466
Hansen, Anna, Frue, Aarhus	467
Hansen, A. M., Horsens 255, 258 og	265
Hansen, C., Skanderborg	159
Hansen, Chr., Vejle	16

	Løbe-Nr.
Hansen, Clara, Frue, Horsens	468
Hansen, Edv., Horsens	120
Hansen, F. L., Holstebro	298
Hansen, Frida, Horsens	469
Hansen, H. C., Hedensted	369
Hansen, H. L., Randers	470
Hansen, H. P., Sparkær	618
Hansen, I., Bygholm	208
Hansen, J. P., Horsens	17
Hansen, Jens, Horsens	84
Hansen, K. M., Silkeborg	471
Hansen, Laura Marie, Horsens	472
Hansen, Peter, & Co., Horsens	134
Hansen, Sigrid, Hatting	473
Hansen, Th. Kr., Hoven	474
»Hansted«, Ferskvandsfiskeriet	418
Harmsen, Chr., Vejle	160
Harmsens Patent, København	337
Hasenfuss, C. F., Vorbjerg	574
Hassing Tørvefabrik, Hørdum	630
Haug, H. Chr., Horsens	370
Haunstrup, Valdemar, Aarhus	135
Hauschildt, Bodil, Ribe	175
Heckscher, A. M., København	121
Hedegaard, J. R., Vinten	476
Heegaard-Møller, J., Egebjerggd.	475
Hegelund & Ancher, Horsens	285
Hein, Hans, Randers	286
Helms, Johs., Feldbogaard	397
Henningsen, Frans C., Horsens 176 og	250
Henrichsen, Chr., Horsens	43
Henriksen, Frode, Horsens	425
Henriksen, Jacob, Horsens	575
Henriksen, P., Randers	287
»Hercules«, Trævfabr., Hornsyld	85
Hermansen, H., Ringsted	338
Hermansen, Th. S., Aarhus	177
Hermansens, J. A., Sønner, Næstved	267
Herning Tørvefabrik, Herning	631
Hess, C. M., Vejle 44, 398, 609 og	619
Hess, J. S., & Søn, Middelfart	399
Hessellund Teglværk pr. Horsens	18

	Løbe-Nr.
Hirtshals Teglværk pr. Hjørring	19
Hofman, Brødrene, Aarhus	86
Holm, Ludv., Horsens	209
»Holmsminde«, Kolding	87
Holst, N. I., Horsens	136
Holst, Marius, Horsens	210
Honum, Sofie, Horsens	478
Hornung & Møller, København	240
Horsens Blyvalseværk	45
Horsens Damp- Høvle- og Savværk	88 og 426
Horsens Dampmølle	211
Horsens Dukkeklinik	137
Horsens Symaskinefabrik	288
Høgsberg, C., Roslev	339
Høy, M. E., Horsens	20
Iversen, B., Rask Mølle	371
Iversen, Ellen, Horsens	479
Iversen, Johs., Horsens	480 og 576
Jacobsen, H., & Co., Horsens	340 og 372
Jacobsen, J. L., Aarhus	178
Jacobsen, R., & Sønner, Fløjstrup	341
Jensen, A., & Sønner, Nørresundby	289 og 373
Jensen, Anders Frøstrup, Bukkær	481
Jensen, Chr., Bygholm	577
Jensen, Christian, Brædstrup	374
Jensen, Christian, Horsens	138
Jensen, Emma., Mariager	526
Jensen, Gunner, Aarhus	89
Jensen, Helene, Barmer	578
Jensen, J. A., Vonsild	139
Jensen, J. C, Barmer	579
Jensen, Jacob, Silkeborg	90
Jensen, Jens, Overfousing	400
Jensen, Jens J., Horsens	255 og 265
Jensen, Jørgen, Horsens	91
Jensen, M., Frue, Horsens	482
Jensen, M., Vejle	179
Jensen, M. H., Fredericia	484
Jensen, Maria, Lunderskov	483
Jensen, Ole, Horsens	92
Jensen, P. D., Grenaa	253

	Løbe-Nr.
Jensen, Philip, Horsens	290
Jensen, Rasmus, Horsens	46 og 180
Jensen, S., & Lind, Hjørring	375
Jensen, S. J., Segalt	580
Jensen, Søren, København	241
Jensen, Thora, Horsens	485
Jensen, Vald., Horsens	122
Jensby, P., Jensbylyst	427
Jespersen, P., Østbirk	581
Jessen, Hans, Vejle	291 og 342
Johansen, A. L., & Søn, Kolding	93
Johansen, Andreas, Ravnsbjerg	487
Johansen, Ane Sophie, Horsens	486
Jydsk Ingeniørkontor, Aarhus	185
Jydsk Krydderiforretn., Randers	212
Jørgensen, Rask Mølle	582
Jørgensen, Aug., Helsingør	376
Jørgensen, Christian, Horsens	94
Jørgensen, H., Frue, Horsens	488
Jørgensen, J., Hjørring	583
Jørgensen, J. R., Faaborg	292
Jørgensen, Johan, Østbirk	377
Jørgensen, Johanne, Lerdr. Mølle	489
Jørgensen, Margrete M., Kbh.	140
Jørgensen, Marius E., Horsens	181
Jørgensen, P., Mek. Etablissem., København	254
Jørgensen, P., København	293 og 378
Jørgensen, Sofus, Silkeborg	95
Jørgensen, Søren, Roden	584
Kaalunds Sæbefabrik, Kolding	213
Kaiser, W., Aarhus	47
Kastberg Frederik, Hadsund	490
Kastberg, P. N., Lemvig	242
Kierkegaard, A. Th., Horsens	563
Kierkegaard, Gerda, Horsens	141
Kierkegaard, Marie, Horsens	491
Kierkegaard, V., Horsens	182 og 265
Kiertzner, M., Fredericia	492
Kirkegaard, A., Horsens	96
Kjeldsen, P. M. Girg, Holstebro	161
Kjærs Mølles Fabriker, Aalborg	142
Klitplantagerne i Ribe Amt	401

	Løbe-Nr.
Kloch, F., Skive	97
KlosterlundTørvefabr.,Moselund	632
Knudsen, A., Ebeltoft	162
Knudsen, Chr., Tørv, Pindstrup	620
Knudsen, P., Glud	585
Knudsen, Th., Lem	163
Knudstrup,M.Johs.,Frederikshvn	183
Konstantin Hansen & Schrøder, Kolding	284
Korgaard, Sofie, Hatting	493
Kornerup-Bang, V., Silkeborg	21
Kragh, Anna, Aarhus	494
Kragh, Henning, Hjørring	379
Kramper, Rud., & Jørgensen, Horsens	294 og 380
Kraul, Meta, Aarhus	495
Kristensen, Kristen, Randers	496
Kristensen, Kristoffer, Horsens	497
Kristensen, Mine, Hovedgaard	498
Kristensen, Thomas, Ry	499
Kromann, N. M., Esbjerg	214
Krøyer, Jul, Aalborg	48
Kærgaard Mosebrug, Sparkær	633
Københavns Pavillonbyggeri og Havemøbelfabrik, Københ.	49
Køster, Fridlev, Brabrand	428
Landbohøjskolens Skovbrugsundervisning, København	402
Lange, L. H. P., Jensen & Co., Svendborg og Aarhus	50
Langelands Skovdistrikt	403
Langermann, A. Th., Aarhus	51
Langreuters, W., Eftflg., København	295 og 382
Langvardt, P. H., Aarhus	99
Larsen, Anna, Horsens	500
Larsen, Christian, Nykøbing J.	383
Larsen, Jensine, Stenderup	501
Larsen, Johs., Ingeniør, Kbh.	22
Larsen, L. S., Horsens	215
Larsen, M., Brabrand	502
Larsens Møllebyggeri, Randers	606
Lassen, Brdr., Grenaa	216
Lassen, Th., Varde	384
Lauesgaard,Kirstine,YdingSkole	503
Laursen, J., Aarhus	23
Laursen, L. P., Vejle	343 og 385
Laursen, R., Horsens	255
Laursen, S. P., Kolding	100
»Lillebelt«, Fiskeeksportselskabet, Fredericia	419
Loft, Alvilda, Horsens	504
Luckow, U., Horsens	164
Lund, Hylke	586
Lund, Chr., Horsens	184
Lund, J. H., Horsens	505
Lundergaard Mose, Aabybro	662
Lunderskov Tørvefabrik, Lunderskov	634
Lüders, F., Kærshus	404
Lützau, H., Hellerup	292
Lyngbye, Anthon, Kauslunde	405
Lyngbye, I. P., Aalborg	344
Lærkesen, Fr., Rø Plantage	406
Løwener, V., København	297
Madsen, Augusta, Horsens	506
Madsen, F. C,. Dampvæveri, Horsens	143
Madsen, L. F., Vejle	507
Madsen, Niels, Bøgedal pr. Ry St.	508
Madsen, S. B., Horsens	102
Madsen, Søren, Katrinesminde	509
Madsen-Kvist&Caardhøje,Kolding	101
Mahler, J. H., Vejle	298
Maibohm, G. A., Horsens	256
Maibohm, I. F., Horsens	257 og 258
Manford, F., Kolding	420
Mathiasen,MarieKirstine,Kolding	510
Meisner, Frantz, Horsens	217
Melskens, Dagmar, Etatsraadinde, Viborg	511
Michaelsen, I., Sævind	165
Michelsen, A., København	52
Michelsen, Marie, Horsens	512
Michelsen, Nicolai, Horsens	218
Mikkelsen,BerthaMarie,Horsens	513

Løbe-Nr.

Mikkelsen, J., Ølgod 386
Mollerup, P. A., Hobro 219
Monrad, D., København 53
Mortensen & Petersen, Nykøb. J. 145
Mortensen, Brdr., Horsens ... 144
Mortensen, P., Herning 345
Mortensen, S., Kolding 243
Mosegaard Tørvefabrik, Sparkær 635
Moseindustriforen. 415, 608 og 613
Moselund Tørvefabrik, Moselund ..... 636 og 663
Møller & Jochumsen, Horsens 56 og 300
Møller, A. C. C. Jensen, Haldrup 221
Møller, Cathrine, Horsens 514
Møller, Edv. M., Aarhus 244
Møller, Emil, Horsens 268
Møller, Emilius, København .. 299
Møller, G., Læge, Horsens 516
Møller, H., Fredericia 54
Møller, H. Chr., Horsens 55
Møller, Johanne, Horsens 517
Møller, Jørgen, Horsens 518
Möller, Thorvald, & Co, Esbjerg 24
Møller, Valdemar, Horsens ... 186
Møller-Holmstoel, Cathrine, Horsens 515
Muchitsch, A., Horsens 220
Nedergaard, A., Funder 587
Nielsen & Andersen, Brønderslev 103
Nielsen & Winther, København 304
Nielsen, A., Horsens 25
Nielsen, A. K., Horsens 26 og 104
Nielsen, Brdr., Sparkær 637
Nielsen, Carl, Fredericia 187
Nielsen, Chr., Horsens . 57 og 302
Nielsen, Christiane, Horsens .. 519
Nielsen, C. M., Roskilde 607
Nielsen, Elisabeth, Vejle 520
Nielsen, Emil, Aarhus 245
Nielsen, Emilie, Brabrand 521
Nielsen, Frands, Aarhus 522
Nielsen, H. C., Holbæk 27
Nielsen, H. C., Horsens 246

Løbe-Nr.

Nielsen, J. P., Balling 588
Nielsen, J. P., Ringkøbing 222
Nielsen, J. P., Uldum 590
Nielsen, Johan Iver, Belle Lund 523
Nielsen, Johan S., Krogsgaard 524
Nielsen, Jørgen, Haldrup 525
Nielsen, Jørgen, Horsens 105
Nielsen, Mads, Ørritslev 591
Nielsen, Magnus, Aarhus 28
Nielsen, Marie, Mariager 526
Nielsen, N., Brædstrup 387
Nielsen, Natalie, Frk., Horsens 527
Nielsen, N. G., Herning 347
Nielsen, N. Kr., Dronningborg Mølle, Randers 348 og 388
Nielsen, N. P., Horsens 303
Nielsen, Niels, Brønderslev ... 346
Nielsen, Niels Chr., Horsens .. 106
Nielsen, P., Brædstrup 429
Nielsen, P., Hillerød 349
Nielsen, Peter, Horsens 350
Nienstædt & Co., København .. 301
Nissen, P. B., Horsens .. 58 og 603
Nordisk Renaissance, Kbhvn .. 107
Obel, C. W., Aalborg 223
Obbekjær, M., Ribe 59
Olesen, Anna, Ulkær 528
Olesen, Jens P, Barrit 592
Olesen, Michael, Horsens 529
Olsen, Chr., Horsens 166
Olsen, Vald., Kolding 188
Onsild Tørvefabrik 638
»Oranje«, Cementvarefabrikken, Holstebro 29
Otto, P., Horsens 224
Paasch & Larsen, Petersen, Horsens 305
Pedersen, Hatting 597
Pedersen, Agnete, København. 530
Pedersen, C., Korning 594
Pedersen, Hans, Stensballe ... 430
Pedersen, Karen, Rask Mølle .. 531
Pedersen, Kathrine, Horsens .. 533

Løbe-Nr.

Pedersen, Louise, Horsens ... 534
Pedersen, Margrethe, Horsens. 535
Pedersen, S. B., Hoven 532
Petersen & Sørensen, Horsens 225
Petersen, Aug., Bregninge 593
Petersen, Erik, Horsens..... 351
Petersen, Frederik, Horsens .. 167
Petersen, Hans C., Præstø ... 389
Petersen, Hermann N., & Søn, København 247
Petersen, J. Ørum, Herning.. 260
Petersen, Jean, Horsens..... 60
Petersen, L., Grumstrup 595
Petersen, Lindved-, København 296
Petersen, N. R., Holbæk 390
Petersen, P., Aalborg 259
Petersen, P. N., Dalby Mølle. 306
Petersen, P. N., Vrønding.... 598
Petersen, Simon, Grumstrup.. 596
Philipson, Albert, København. 146
Pind, Karen, Haurum 536
Pindstrup Tørvefabrik, Pindstrup..... 639 og 664
Plenge, Marie, Horsens 538
Poulsen, Aug., Kolding..... 61
Poulsen, Chr., Horsens 189, 255 og 258
Poulsen, H., Kolding 61
Poulsen, Kirstine, Ringkloster 537
Poulsen, M., Vejle..... 62
Poulsen, P., Horsens 261
Quist, Christian, Horsens 30
Quist, Dagmar, Horsens..... 539
Raackmann, N., Horsens..... 123
Randers Rebslaaeri, Randers. 147
Randers Trævarefabr., Randers 117
»Rannje«, Maskinfabriken, København..... 307
»Rap«, Motorfabriken, Aalborg 308
Rasmussen, A., Aarhus 248
Rasmussen, A., Horsens..... 540
Rasmussen, Caroline, Dallerup 541
Rasmussen, Dagmar, Horsens. 542
Rasmussen, F., Aarhus..... 543

Løbe-Nr.

Rasmussen, M., Gauerslund .. 352
Rasmussen, M., & Co., Horsens 108
Rasmussen, Nielsine, Horsens. 544
Rasmussen, P., Lystrup..... 599
Rasmussen, Petrea, Hatting... 545
Rasmussen, R., Nim..... 262
Rasmussen, R. Chr., Horsens. 353
Rauer, H. M., Horsens..... 309
Ravnholt Skovdistrikt..... 407
Reck's Opvarmnings Comp., København..... 408 og 610
Resenkær Mosebrug, Humlum 640
Ring, Mathilde, Grenaa..... 546
Ringkøbing Jernstøberi 310
Rom, C. Th., & Co., København 409
Rosendahl, K., Esbjerg..... 124
Rosenholm Tørvefabr., Hornslet 641
Rosenvinge, J. C., Horsens... 148
Rütgers, Juls., Imprægneringsanstalt, København..... 7
Rønbjerg Tørvefabrik, Rønbjerg 642
Rønning, P., & Gjerløff, Københ. 31
Sabro, Thomas Th., & Co., Aarhus 311
Samuelsen, N. P., Nørresundby 312
Savværker, de forenede, Kbhvn. 109
Schimmelmann, v., Lensgreve, Lindenborg..... 410
Schmidt, F. V., & Søn, Horsens 190
Schmidt, J. P., Horsens..... 63
Schoch, Rudolph, Horsens.. . 64
Schouenborg, Emma, Frue, Horsens 149
Schreiber, Carl, Horsens 110
Schrøder & Jørgensens Eftflg., København ..... 314 og 391
Schwartz, Johannes, Skive ... 315
Separators Depot, København. 313
Silkeborg Farvefabrik..... 226
Silkeborg Maskinfabrik 316 og 354
Simonsen, Johs., Horsens 191
Sindal, Felix, Sønder Aldum.. 600
Singer & Co., København..... 317
Skive Jernstøberi & Maskinfabr. 622

	Løbe-Nr.
Skjelbog, L., Aale	547
Skjærbæk Pilekultur	411
Skjærsø Tørvefabrik, Ebeltoft	644
SlotsmøllensBryggerier,Kolding	227
Sonne,Joh.,&Carl Kofoed,Odder	318
Sophienborg Tørvefabrik, Frederiksborg	643
Spangenberg, J. P., København	192
Sparkær Mosebrug, Sparkær	645
Spindlers Glasindustri, Fredericia	32
StaarupgaardTørvefabr.,Højslev	649
Stallknecht, J., Horsens	65, 263, 319 og 355
Stallknecht, Johanne, Horsens	548
Steenberg, E., Moselund	611
Steensen, H., Vejle	228
Steenstrup, V.&P. Jensen, Aarh.	66
Stendalgaard Savbrug	412
Stensballegaard Frugtplantage	431
Stephansen, Marie, Vejle	549
Store Allergaard pr. Herning	660
Storemose Tørvefabrik	648
Stjernholms Fabrikker, Horsens	33
Stokholm Tørvefabr., Doense	646
»Strømmen«, Randers	320
Svendsen, Smed, Fur	550
Sønderby, H., & Co., Tarm	321
Søndergaard, Nykøbing M.	392
Søndergaard, Sv., Kolding	432
Sørensen, Andreas, Horsens	413
Sørensen, Chr., Skanderborg	322
Sørensen, Hartmann, Grenaa	264
Sørensen, Jens, Horsens	67
Sørensen, Karen, Horsens	551
Sørensen, L., Terndrup	68
Sørensen, L. P., Horsens	169
Sørensen, Marius, Yderhede	552
Sørensen, Michael, Horsens	111
Sørensen,M., Lundumskov	553 og 601
Sørensen, Nathalie, Horsens	554
Sørensen, N., Hansted	555
Sørensen, Niels, Lem	556
Sørensen, Ole, & Co. Kolding	356
Sørensen, P. St., Horsens	229
Sørensen, S. C., Randers	623
Sørensen, S. N., Horsens	265
Tandrup Mosebrug, Bedsted	650
Tangsgaard Mosebrug, Humlum	651
Teilmann, Aage, Horsens	113
Therkelsen, Frue, Horsens	557
Thisted, A. J., Andkjær	114
Thomsen, J., Vadum	323
Thomsen, K., Horsens	115
Torbensen-Sørensen,L.,Horsens	112
Tougaard Mosebrug, Sparkær	652
»Thor«, Trævarefabr., Horsens	116
Thorsen, Th., Aarhus	249
Thrige, Thomas B., Odense	269
Thrue, Th., Aarhus	193
Thygesen, J. C.. & Søn, Aarhus	324
Tidstrøm, F. O. T., København	325
»Titan«, Maskinfabrikken, København	270 og 326
Tranemose Mosebrug, Hvide Mose	653
Tuxen, J. P. E., & Hammerich Nakskov	327
Tværmose Tørvefabrik, Vinderup	654
Tværmose nordre Tørvefabrik, Vinderup	655
Tørslev, J., Mols	558
VejleBolte-ogMøttrikfabr.,Vejle	70
Vejle Chokoladefabrik	230
Vejle Saalelæderfabrik	168
Vett & Th. Wessels Udsalg, Horsens	150
Vinding, A. Andersen, Horsens	560
Voss, Ernst, Fredericia	69
»Vulcan«, Maskinfabrikken, Maribo	357 og 624
Walther, R., Horsens	71
Wildt-Nielsen, C., Frue, Køge	559
Willumsen, M. Sørritslev	602
Winther, Jul., Københavns	328

	Løbe-Nr.
Wissing, L., København	561
Worning & Petersen, Vejle	231
Worsøe, Aage, Aalborg	72
Zeeberg, Christiane, Horsens	562
Øhlenschläger, C., Horsens	151
Økjær Mosebrug, Sparkær	612 og 665
Østergaards Frøavl, Stensballe	433
Østergaards mindre Mosebrug, Sparkær	658
Østergaards større Mosebrug, Sparkær	657
Østjydske Bryggerier	232

Gruppe A.

Haandværks- og Industrifrembringelser.

Klasse 1.

Sten, Ler, Glas m. m.

(Industrihallen, Bygning A).

1. **„Annashaab", Lervarefabriken,** (J. H. Rasmussen & Søn), Egebjerg pr. Horsens. (Etabl. 1890).
   Pottemagerarbejder.

2. **Arlaud, Ingeborg,** Kunstindustri- og Malerskole, Skindergade 31, København.
   Ætsede Glas og dekoreret Porcelain.

3. **Billeschou, A.,** Sten- og Billedhugger, Vejle. (Etabl. 1867).
   2 Marmor-Servanteopsatser. 2 Marmor-Natbordplader.

4. **Bing & Grøndahls Porcelainsfabrik,** København.
   Kunst- og Luksusgenstande.

5. **Christoffersen, Chr.,** Murermester, Vejle Cementvarefabrik, Vejle.
   Monier- og Betonrør i forskellige Dimensioner, Brøndrør, 1 Stakit i Monier, 1 Springvandsfontæne, Blødstøbte Cementtagsten, Gulvfliser m. m. (i fri Luft, Plads 13).

6. **„Cimbria", Cementfabriken,** Hobro.
   Cement i raa og fabrikeret Tilstand, Cementstøbninger.

7. **Rütgers, Juls., Imprægneringsanstalt,** R. Collstrop, København. (Etabl. 1889). Imprægneringsanstalter i Horsens og Kjøge. Imprægnering af Træ, specielt Sveller, Telefon- og Telegrafpæle samt Havnetømmer.
   4 Stk. 5" × 10" Danziger Fyrresveller, imprægnerede i 1889 og 1890 for de danske Statsbaner. Grafisk Fremstilling af Udvekslinger af uimprægnerede og imprægnerede Sveller paa danske Stats- og Privatbaner.
   Jernbanekort, hvorpaa er angivet, hvilke Baner der anvende Imprægnering. Grafisk Plan, visende Imprægneringens Udbredelse i Danmark fra 1893—1904 (i og ved Bygning C).

8. **Dansk Gulvbeklædningsfabrik,** A/S, Vesterbrogade 26, København. Magnesit-Gulve.
   Gulvbeklædningsmaterialier.

9. **„Danmark", Portland-Cementfabriken,** A/S, Cementfabrikation, Fabrik ved Aalborg, Hovedkontor: Ny Toldbodgade 15, København.
   Portland Cement, fra Raastofferne gennem de forskellige Produktionsstadier til færdigt Produkt.

10. **„Danmark", Gummitjærefabriken,** Kraghave pr. Nykøbing F. Fabrikation af Gummipræparater anvendelige ved Oplægning af Tage af Spaan, Pap, Metal og Sten. Patenter er udtagne i Danmark 1904, i Norge 1905.
    Et Tag, belagt med Pap, oplagt i Gummikit og bestrøget med Gummitjære. Prøver af Præparaterne. Forskellige Emballager til disse.

11. **Dansk Pottemageri,** Vellinggaard pr. Havndal.
    Almindelige Pottemagersager samt Brugs- og Luksusgenstande, efter Tegning af danske Kunstnere.

12. **Den kongelige Porcelainsfabrik,** København. (Etabl. 1779).
    Porcelain.

13. **Dissing, J. A. P.,** Pottemager, Hansted pr. Horsens.
    Pottemagerarbejder.

14. **„Dortheasminde", Tagpapfabriken,** ved Jul. Zacharias & Co., Horsens. (Etabl. 1897). Fabrikation af Tagpap og Tagpaastrygningsmasse, Tagpapfarver og Isoleringsmateriale.
    Forskellige Slags Tagpap, Miniatur Prøve-Tage, Paastrygningsmasse og Tagfarver (i fri Luft, Plads 11).

15. **Fledelius, H. A. G.,** H. C. Ørstedsvej 50, København. (Etabl. 1897). Kunstanstalt for Glasdekoration.
    Glasmaleri, Glasmosaik i Messingindfatning, Glasmosaik i Blyindfatning.

16. **Hansen, Chr.,** Glarmester, Vejle. (Etabl. 1803). Glaslofter, Glasmosaik, Rammefabrikation.
    Glasmosaikarbejder i Vinduer, Kakkelovnsskærme og Ampler. Rammer i moderne Stilarter.

17. **Hansen, I. P.,** Glarmester, Kippervig 1, Horsens.
    Blyindfattede Vinduer.

18. **Hessellund Teglværk** pr. Horsens.
    Façadesten. }
    Glacerede Sten. } (i fri Luft, Plads 13).

19. **Hirtshals Teglværk,** A/S; Hjørring.
    Falstagsten. (i fri Luft, Plads 13).

20. **Høj, M. E.,** Glarmester, Smedegade 42, Horsens.
    Dekoreret Glasloft samt Glasvægge.

21. **Kornerup-Bang, V.,** Silkeborg. (Etabl. 1884). Fliser, Specialitet Kirkegulve.
    En Ramme med Fliseprøver.

22. **Larsen, Johs.,** Ingeniør, Nytorv 19, København.
    Etageadskillelse-System med Papyrolith, (i fri Luft, Plads 13).

23. **Laursen, J.,** Spejlfabrikant, Fiskergade 9, Aarhus.
    Spejle og Konsoller.

24. **Möller, Thorvald, & Co.,** Esbjerg. Specialforretning i Bygningsartikler, Teglværker, Monier- og Cementvarefabrik.
    Sort Tjæremaling til Tagpaptage.
    Glasserede og uglasserede Tagsten etc. (i fri Luft, Plads 13).

25. **Nielsen, A.,** Billedhugger, Grønland 80, Horsens.
Fotografistativ af Marmor.

26. **Nielsen, A. K.,** Murermester, Horsens, (Etabl. 1856).
Cementstøberi, Rørværeri.
Cementstøbearbejde.
Dampkanaler.
Cementmursten.
} (i fri Luft, Plads 13).

27. **Nielsen, H. C.,** Lervarefabrikant, Villakvarteret ved Holbæk.
Kunst- og keramiske Genstande i Ler, med Lustre- og Emaillefarver.

28. **Nielsen, Magnus,** (Indehaver af Fabriken »Record«, Hornslet). Fabrik for Tilvirkning af Isoleringsartikler, saavel til Bygnings- som Maskinbrug samt Fremstilling af Mineralit (fugeløse Gulve). Aarhus.
»Hydralit«: En Blok og en Cylinder, fremstillet af »Hydralit« (vandtæt Cement).
»Ignamit«: Et Stk. Jerndrager og en Søjle, isolerede med »Ignamit« (ildfast Cement).
»Mineralit«: Forskellige Prøver af »Mineralit« (fugeløse Gulve).
Sømfaste Mursten til Brug i Stedet for Dørklodser og lignende.
Patent »Record« Isolering, fremstillet i Formstykker til Isolering af Damprør.

29. **»Oranje«, Cementvarefabriken** ved Hans Nielsen & Co., Holstebro.
Skorstenspiber (Patent).
Skorstensafdækning (Patent).
Selvvandingsanlæg for Kreaturstalde (Patent anm.)
Ajleafledning fra Kreaturstalde (Patent).
Hvælvinger til Kreaturstalde (Patent).
Halestolper til Kreaturstalde (Patent).
Tagsten, Rør etc. (i fri Luft, Plads 13).

30. **Quist, Christian,** Murermester, Jernbanegade 20, Horsens.
Cocolithplader, forarbejdede af Gibs og Cocostrævler, anvendelige som brandfri og lyddæmpende Skillevægge og til Lofts- og Mansardtagbeklædning.
Beklædning for kolde og fugtige Mure (i sidste Tilfælde anvendes asfalterede Plader) samt
Indskud i Jern- og Træbjælkelag.

C. M. Hess' Fabrikker,

Vejle.



Største Specialfabrikation

af

Ovne og Komfurer,

Varmeanlæg,

Varmeapparater,

Bygningsstøbegods.



H. STEENSENS MARGARINEFABRIK, A/S.

H. STEENSENS MARGARINEFABRIK, A/S. VEILE.

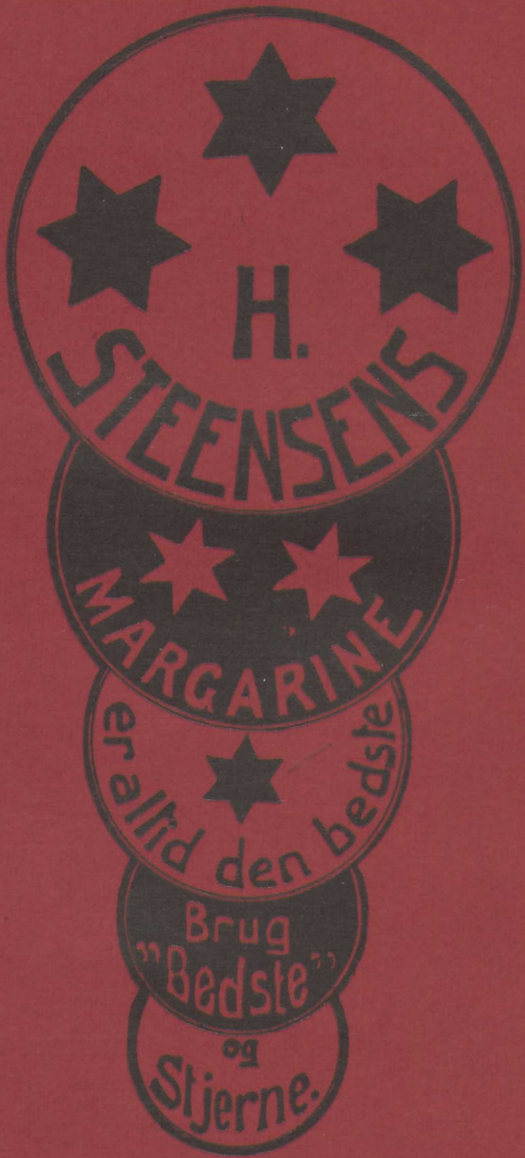

H. STEENSENS MARGARINEFABRIK, A/S. VEILE.

H. STEENSENS MARGARINEFABRIK, A/S.

31. **Rønning P., & Gjerløff,** Kemisk Fabrik, Badstuestræde 18, København. (Etabl. 1866).
Patent Linoleumstjære til Tætning og Overstrygning af Paptage, Metaltage, Cementtagsten, Skifer- og Spaantage. (i Bygning C).

32. **Spindlers Glasindustri,** Fredericia. (Etabl. 1864).
Glasmalerier og Glasmosaik.
Facetslebne Glas i Messingindfatning.

33. **Stjernholms Fabrikker,** Horsens. Tagpapfabrik og Cementstøberi.
Tagpap og Isolering.
Pressede Mursten.
Verblendsten.
Tagsten.
Gulv- og Væggefliser.
Cementrør.
Brønde.
Forbindelsesdele.
Gelændersten.
Bordursten.
Rendestensbunde.
Ko- og Hestekrybber.
(i fri Luft, Plads 13).

Klasse 2.

Metaller.

(Industrihallen, Bygning A).

---

34. **Aae's Laas,** A/S, Aarhus.
Dirkefri Sikkerhedslaase.

35. **Andersen, A.,** Sporemager og Klejnsmed, Horsens.
Klejnsmedearbejder.

36. **Brincker, Brødrene,** Grejsdal Hammerværk pr. Vejle. (Etabl. 1867). Fabrik for Landbrugsredskaber og Vognaksler.
Leer, Spader, Grebe, Forke, River, Hesterivetænder, Stegepander, Maskinknive, Økser, Hamre, Skovle, Vognaksler etc.

37. **Christensen, N. & Co.,** Zinksoldefabrik, Skanderborg.
Zinksolde. Perforerede Jern- og Staalplader til Centralvarmeapparater.
Staal- og Skalkværnsplader.

38. **Christensen, N. A., & Co.,** A/S, Jernstøberi & Emaillefabrik, Nykøbing J. (Etabl. 1853).
Kakkelovne.
Komfurer.
Emaillegods.

39. **Cohr, Carl M.,** Sølvvarefabrik, Fredericia. (Etabl. 1887).
Bestik- og Korpusarbejder i Prøvesølv.

40. **Dansk Filefabrik** ved Henrik Eriksen, Rokballe Mølle pr. Beder.
File og Raspe.

41. **Erstad-Pedersen, G.,** Gjørtler og Broncestøber, Aarhus.
Dørgreb, Møbelbeslag, Lamper og lignende kunstindustrielle Arbejder i Metal.

42. **Gruberts, H. A., Sønner,** Metalvarefabrik, Tyrolsgade 17, København. (Repr. Carl Corfitzen, Horsens).
I Messing: Hængelamper, Standerlamper, Lampefødder, Kakkelovnsforstel, Jardinièrer, Kandelabre, Lysestager, Askebægere m. m.
I Kobber: Kakkelovnsforstel, Jardinièrer, Lysestager, Askebægere m. m.
I Malm: Skrivetøjsgarniturer, Standerlamper, Lampefødder, Kandelabre, Lysestager, Askebægere m. m.

43. **Henrichsen, Chr.,** Bog- og Kunsthandel, Søndergade 41, Horsens. (Etabl. 1886).
Metalarbejder fra Mogens Ballins Værksted.
Kunstindustrielle Sølv-, Tin- og Metalarbejder, efter danske Kunstneres Tegninger.

44. **Hess, C. M.,** Jernstøberi, Vejle. (Etabl. 1876).
a) Kogeovne, Magasinovne, Røgforbrændingsovne, Kirkeovne, Central-Røgforbrændere, Brænde- og Tørveovne, Kaminer, Varmeapparater, almindelige Komfurer, Hotel- og Herregaardskomfurer, Gaskomfurer.
b) Bygningsstøbegods (i fri Luft Plads 19).

45. **Horsens Blyvalseværk,** Horsens. (Etabl. 1721). Blyvalseværk og Lager af Metaller.
Blyplader.

46. **Jensen, Rasmus,** Guldsmed, Horsens. (Etabl. 1867).
Guld-, Sølv- og Juvelarbejder.
Prægning af Erindringsmedailler (i Industrihallen).

47. **Kaiser, W.,** Bandagist, Instrumentmager, Vestergade 5 Aarhus.
En Samling kirurgiske Instrumenter, Bandager samt kunstige Lemmer, Lommeknive og Bordknive.

48. **Krøijer, Jul.,** Kunst- og Klejnsmed, Algade 56, Aalborg.
Lysekroner, Stander- og Bordlamper, Kandelabre, Lysestager, Skrivetøj, Papirknive, Askebægere, Spejlrammer, Dør- og Møbelbeslag, Klokketræk, Vinduesgittere og andre Genstande i Smedearbejde.

49. **Københavns Pavillonbyggeri og Havemøbelfabrik,** A/S, (Etabl. 1888), (forh. C. Muxolls Eftflg., S. Falck). Jagtvej 65 og 67, København.
En Staalpladevilla 13 Fod × 24 Fod, med Veranda.
En maskinbygget Gasværksbygning 6 Fod × 7 Fod.
Havemøbler, Cyklestalde og lignende (i fri Luft, Plads 16).
Et Stakketag (i fri Luft, Plads 14).

50. **Lange, L., H. P. Jensen & Co.,** A/S, Svendborg og Aarhus. Specialfabrikker for Ovne, Komfurer, Kaloriferer samt Kedler, Ribberør og Radiatorer for Centralopvarmningsanlæg.
Ovne, Komfurer, Kaloriferer, Radiatorer samt Centralopvarmningskedler.

51. **Langermann, A. Th.,** Isenkramforretning, Aarhus. (Etabl. 1876).
Jagtvaaben, røgsvage Kynoch Patroner m. m.

52. **Michelsen, A.,** Kgl. Hof- og Ordensjuvelerer, Bredgade 11, København. (Etabl. 1841).
Guld- og Sølvvarer.
Porcelain med sølvforgyldt Montering.

53. **Monrad, D.,** Kunst- og Sløjdmagasin, Kr. Bernikowgade 1, København.
Værktøj og Materiale for Kunst- og Sløjdarbejde.
Prøver af færdige Arbejder.

54. **Møller, H.,** Fredericia, (Indehavere Brdr. Joh. og H. Møller). (Etabl. 1856). Fabrik for Pengeskabe, Jernporte, Døre, Gittere samt Special-Maskiner. Værksted for Kunstsmedearbejde.
En dobbelt, kunstsmedet Gitterport.

55. **Møller, H. Chr.,** Smedemester, Hestedamsgade 30, Horsens. (Etabl. 1837).
Et Jernskab.
Et Gitter.

56. **Møller & Jochumsen,** A/S, Maskinfabrik og Jernstøberi, Allégade 10, Horsens. (Etabl. 1857).
Kakkelovne.

57. **Nielsen, Chr.,** Maskinfabrik, Metalvarefabrik og teknisk Materialhandel. Hestedamsgade 25, Horsens. (Etabl. 1845).
Badeovne, Badekar, Klosetter og øvrige Sanitetsartikler.
Et fuldt monteret Badeværelse.

58. **Nissen, P. B.,** Blikkenslager og Skiferdækker, Nørregade 26, Horsens. (Etabl. 1855).
Galvaniserede Tagvinduer og Skiferarbejde.

59. **Obbekjær, M.,** Jernstøberi, Ribe. (Etabl. 1848). Specialitet: Ovne, Komfurer og Bygningsstøbegods.
Slebne Regulerovne.
Salonovne og Komfurer.

60. **Petersen, Jean,** Smedemester, Søndergade 41, Horsens. (Etabl. 1874).
Hestebeslag.

61. **Poulsen, H.,** Maler, og **Aug. Poulsen,** Murer, Ottosgade, Kolding.
Patent-Dobbeltgryden.

62. **Poulsen, M.,** Vejle.
Portræter i Kobber og Messing.
Kobber og Messingplatter.

63. **Schmidt, I. P.,** Guldsmed, Graven 9, Horsens. (Etabl. 1880).
Sølv-, Guld- og Juvelarbejder.

64. **Schoch, Rudolph,** Isenkram, Horsens.
Værktøj, Bygnings- og Møbelbeslag.

5. **Stallknecht, J.,** Jernstøberi og Maskinfabrik. Horsens. (Etabl. 1840).
   Brændselsbesparende Komfurer og Kakkelovne.

66. **Steenstrup, V. & P. Jensen,** Legetøjsfabrik, Aarhus. (Etabl. 1904).
   Tinfigurer (Tinsoldater og forskellige Dyreformer).

67. **Sørensen, Jens,** Horsens Patent-Fjedermadratsforretning, Smedegade 36, Horsens.
   En Patent-Fjedermadrats, metalafbunden.

68. **Sørensen, L.,** Udstyrsforretning, Terndrup.
   Husholdnings-Dampgryder.

69. **Voss's, Ernst, Fabrik,** A/S, Støberi og Metalvarefabrik, Fredericia.
   Udenfor Bedømmelse:
   - Petroleums-, Bord- og Hængelamper.
   - Petroleums Ovne og Kogeapparater.
   - Standerlamper og Etagérer.
   - Elektriske Kroner og Bordlamper.
   - Gas-Komfurer.
   - Stegeovne og Apparater.
   - Kandelabre.
   - Skrivetøjer m. m.
   - Transmissionsdele, Dørgreb og Møbelbeslag.

70. **Vejle Bolte- og Møttrikfabrik,** Bolte og Møttrikfabrikation. Vejle.
   Diverse Bolte, Møttriker etc.

71. **Walther, R.,** Kobbersmed. Smedegade 85, Horsens. Etabl. 1893).
   5 Stk. haandforarbejdede Gélé- eller Buddingforme af Kobber.
   1 Gaskeddel af Kobber.
   1 Gaskeddel af Messing.

72. **Worsøe, Aage,** Ved Stranden 11, Aalborg. (Etabl. 1886). Etablissement for elektriske Anlæg samt Værksted for mekaniske Arbejder og Masseartikler.
   Lommesparebøsser. Patent anmeldt.

Klasse 3.

Træ, Horn, Ben m. m.

(Industrihallen, Bygning A).

---

73. **Andersen, Svend,** Snedkermester, Søndergade 15, Horsens. (Etabl. 1889). Maskinsnedkeri og Møbelfabrik.
a) Møbler til en Spisestue, udførte af Egetræ i middelalderlig Stil.
Møbler til en Dagligstue, udførte af Mahognitræ i Chr. VIII.s Stil.
b) Forskelligt, maskintilvirket Træ til Møbel- og Bygningssnedkerarbejde.

74. **Andreasen, Vilh.,** Snedkermester, Ringkøbing. Møbelsnedkeri. (Etabl. 1892).
Et Spisestuemøblement i Egetræ, med drevet Bronzearbejde. Tegnet af Hans Henriksen.

75. **Berthin-Sørensen, J.,** Bordfabrikant, Frederiksallé 62, Aarhus. (Etabl. 1892).
1 firkantet og 1 rundt Bord i Empirestil.
1 Sybord og 1 Salonbord.

76. **Betak, Chr.,** Snedkermester, Smedegade 72, Horsens.
Møbler.

77. **Behring Bryld, M.,** Tapetserer og Dekoratør, Nørre gade 22, Horsens.
Et Stuemøblement: 1 Sofa, 4 Stole, 2 Lænestole, 1 Bord, 1 Portière.

78. **Christensen, N.,** Møllebygger, Askov pr. Vejen.
1 Patentklemhagebænk til Husflidsbrug.
1 automatisk Baandsave Filemaskine (Patent).

79. **Dahl, Thorvald,** Kunstdrejer- og Paraplyforretning, Smedegade 10, Horsens.
Paraplyer.
Spadserestokke.
Tobakspiber.
Elfenbensarbejder m. m.

80. **Erichsen, Søren,** Sadelmager, Tapetserer og Dekoratør, Møbeletablissement, Hestedamsgade 1, Horsens. (Etabl. 1885).
Et Dagligstuemøblement, monteret med grønt Plysch,
Et Herreværelsemøblement i Mahogni-Empirestil, monteret med Mekka.

81. **Ettrup, K. J.,** Møbelsnedkeri, Nykøbing J.
Et Spisestuemøblement i gothisk Stil, tegnet af Udstilleren. (Møblerne udførte paa eget Værksted i 1902). 1 Buffet, 1 Spisebord, 4 Stole, 1 Anretterbord.

82. **Flensborg, J.,** Tømrer, Skanderborg. (Etabl. 1887).
Model til et Kirkespir, modelleret af Tømrerlærling Niels Hansen, hos Udstilleren.
Model til et Tagværk, modelleret af Tømrerlærling Jens Andersen Jensen, hos Udstilleren.
Model til et Tagværk, modelleret af Tømrersvend A. Chr. Flensborg, hos Udstilleren.

83. **Gottlieb, A., & Søn,** Bødkerforretning, Søndenaagade 4, Horsens. (Etabl. 1851).
3 Stkr. Ølhalvtønder.
3 Stkr. Ølfjerdinger.
3 Stkr. Ølottinger.
3 Stkr. Ølsekstendele.

84. **Hansen, Jens,** Møbelforretning, Aaboulevarden 64, Horsens. (Etabl. 1851).
1 Buffet.
1 Spisebord og 6 Stole.

85. »**Hercules**«, **Trævarefabriken,** A/S, Hornsyld. Fabrikation af færdige Drittelmaterialer og Pakkasser.
Drittelstaver og Drittelbunde.
1 Ægtransportkasse med Paprum samt mindre Pakkasser.

86. **Hoffmanns, Brødr., Møbelfabrik og Billedskæreri,** Aarhus. (Etabl. 1892.) Specialitet: Rokokko-Møbler.
Et Rokokko-Kabinetsmøblement i Nøddetræ, bestaaende af: 1 Pillespejl med Konsol, 1 Salonbord, 1 Sofa, 1 Lænestol, 2 enkelte Stole, 1 Stander.

87. »**Holmsminde**«, **Trævarefabriken,** ved N. Pedersen. Trævarefabrikation, Kolding.
Smør Træfoustager samt Staver og Bunde til Smør- og Margarinefoustager.

88. **Horsens Damp-, Høvle- og Savværk,** Peter Mørch, Trævarefabrik, Høvleri og Savværk samt Dampsnedkeri og Drejeri, Horsens. (Etabl. 1888).
1 udvendig, dobbelt Dør.
1 firrammet Vindue, den ene af de øverste Rammer forsynet med Patent-Oplukke.
1 Montre med forskelligt Drejerarbejde.

89. **Jensen, Gunner,** Kurvemager, Aarhus.
Kurvemagerarbejder.

90. **Jensen, Jacob,** Drejer, Vestergade 6, Silkeborg.
2 Stole, i Mahogni og Nøddetræ.

91. **Jensen, Jørgen,** Snedkermester, Vestergade 5, Horsens. Møbelsnedkeri (Etabl. 1881).
Et Mahogni Soveværelsemøblement: 2 Senge, 2 Sengeskabe, 2 Servanter, 1 Toiletmøbel og 1 Klædeskab.
Et Nøddetræs Salonmøblement: 1 Salonbord, 1 Sofa, 4 Stole, 1 Bogskab og 1 Skrivebord.

92. **Jensen, Ole,** Bordfabrikant, Vestergade 5, Horsens. (Etabl. 1895).
1 Søjlebord.
1 Spisebord.
1 Herrebord.
1 Dameskrivebord.
1 Kabinetsbord.
1 Sybord.

93. **Johansen, A. L., & Søn,** Kolding Møbelfabrik, Kolding. (Etabl. 1855).
1 Spisestuemøblement.
1 Damesalonmøblement.

94. **Jørgensen, Chr.,** Møbelforretning, Beringsgade 5, Horsens. (Etabl. 1901).
1 Skrivebord med Stol.
1 Anretterbord.

95. **Jørgensen, Sofus,** Møbelfabrik og Maskinsnedkeri, Silkeborg.
Et Mahogni Soveværelsemøblement, bestaaende af: 2 Senge, 1 Toiletmøbel, 1 Klædeskab, 2 Servanter og 2 Sengeskabe.

96. **Kirkegaard, A.,** Kunstdrejer- og Paraplyforretning. (Etabl. 1886). Graven 6, Horsens,
Piber og Merskumsvarer.
Stokke.
Paraplyer.
Parasoller og andre Kunstdrejerartikler.

97. **Kloch, F.,** Møbelsnedkeri, Skive.
Egetræsmøbler til et Herreværelse.

98. **Kristensen, Hakon,** Smede- og Maskinværksted, Østbirk.
Møbelstel.

99. **Langvardt, P. H.,** Børste- og Penselfabrik. Guldsmedegade 20, Aarhus. (Etabl. 1873).
Børster.
Pensler.
Koste m. m.

100. **Laursen, S. P.,** Trædrejeri, Adelgade 12, Kolding.
Firkantet Drejerarbejde.

101. **Kvist, Madsen & Gaardhøje,** Møbelsnedkeri, Kolding. (Etabl. 1901).
1 Mahogni Herreskrivebord.

102. **Madsen, S. P.,** Tømrermester, Horsens. Hustømreri og Stigefabrikation.
a) Modeller.
b) Forskellige Stiger (Bygning G.).

103. **Nielsen & Andersen,** Værktøjsfabrikanter, Brønderslev.
Forskellige Høvle.

104. **Nielsen, A. K.,** Rørvæveri, Horsens. (Etabl. 1856).
Almindeligt Rørvæv.
Skillerumsrørvæv.

105. **Nielsen, Jørgen,** Billedskæreri og Snedkerforretning, Jernbanegade 8, Horsens,
1 Buffet.
1 Bord.
6 Stole.
1 Konsolspejl.

106. **Nielsen, Niels Chr.,** Bygningstegner, teknisk Skole, Horsens.
Model af Kirkespiret paa Frederiksborg Slot.

107. **Nordisk Renaissance** (Andreas Aug. Nielsen og P. Hafner). Gothersgade 91, København.
1 Panelsofa.

108. **Rasmussen, M., & Co.** (Albert Dams Eftfl.), Møbel- og Tapetsererforretning. Smedegade 15, Horsens. Etabl. 1856).
Et Dagligstuemøblement: 1 overpolstret Sofa, 1 overpolstret Herrelænestol, 1 overpolstret Damestol, 4 overpolstrede Salonstole, 1 Bord, 1 Pillespejl, 2 Fag Gardiner.

109. **Savværkers Fælleskontor, De forenede,** (lim), Skindergade 38, København (Etabl. 1902).
Virksomheden er en Sammenslutning af følgende Savværker:
A/S Havreholm Fabriker, pr. Kvistgaard,
Jørgen Balle, Aarhus,
Andelssavværket, Nykøbing F,
Thoreby Savværk, pr. Grænge,
C. C. Lund & Søn, Varde,
Vordingborg Tømmerhandel, Vordingborg,
Øresø Fabrik, pr. Svebølle,
Mørkøv Savværk, Mørkøv,
Haslev Savværk, Haslev,
Skørpinge Savværk, pr. Ryde,
A/S Svendborg Trælasthandel, Svendborg,
Guldborg Savværk, Guldborg,
A/S Malling Dampbødkeri og Savværk, Malling.
Lohals Savværk, Lohals og
Trævarefabriken »Hercules«, Hornsyld.
Salg af Materiale til Fabrikation af Smørtræer, Stave og Bunde.
Materiale til Fabrikation af Smørtræer.

110. **Schreiber, Chr.,** Møbel- og Bygningssnedker. Allegade 9, Horsens. (Etabl. 1902.)
1 Buffet.
1 Dækketøjsskab.
1 Bord.
1 Anretterbord.
1 Kakkelovnsskærm.

111. **Sørensen, Michael,** Tømrer, Hestedamsgade 6, Horsens.
1 Taarn.
2 Trappemodeller.

112. **Torbensen Sørensen, Lars,** Polererformand paa Trævarefabriken »Thor«, Nørrebrogade 32, Horsens.
En Gengivelse, en miniature, af en gammel Gaard paa Søndergade i Horsens.

113. **Teilmann, Aage,** Møbelsnedkeri, Smedegade 38, Horsens. (Etabl. 1897).
Dagligstuemøblement bestaaende af: 1 Sofa, 2 Borde, 2 Lænestole, 4 Stole, 1 Bogskab.

114. **Thisted, A. J.,** Snedker, Andkjær pr. Børkop.
1 massiv Egetræsbuffet med Opsats og Spejl.
1 massiv Egetræs-Tobaksbord.

115. **Thomsen, K.,** Børstenbinder, Smedegade 18, Horsens. (Etabl. 1897).
Et Sortiment af de til Børstenbinderfaget hørende gangbare Varer, specielt for Bryggerier og Mejerier.

116. **»Thor«, Trævarefabrikken,** A/S, Møbel- og Trævarefabrik. Sønderbrogade 31, Horsens.
Artikler for:
Snedkere,
Sadelmagere,
Vognfabrikanter,
Træhandlere,
Isenkræmmere,
Bødkere.

117. **Randers Trævarefabriker,** A/S, Trævare-, Træsko- og Kartefabrik, Randers.
Opskaarne Trævarer for Karetmagere.
Træsko.
Karter.
Drejerartikler.
Drittelmateriale.

Klasse 4.

Papir.

(Industrihallen, Bygning A.)

---

118. **Bundgaard Andersen,** Papvarefabrik, Vejle.
Paprammer til Ægtransport og Eksport samt forskellige Æsker.

119. **Busse, Th.,** Malervare- og Tapethandel samt Linoleum. en gros & en detail, Horsens. (Etabl. 1896).
Dekorative Væggetapeter.
Linoleum.
Patentstuk til Lofter og Vægge.

120. **Hansen, Edv.,** Bogbinder i Horsens. (Etabl. 1878).
Indbundne Bøger og Protokoller.

121. **Heckscher, A. M.,** Bogbinderi, Nørrevoldgade 42, København.
Indsatser til Transport af Æg og lignende, særlig beregnet til Forsendelse af Æg i Detail samt af Rugeæg. Indsatserne ere indrettede saaledes, at Æggene kan udtages enkeltvis af hver sit Rum med Fingrene.

122. **Jensen, Vald.,** Bogbinderi og Protokolfabrik, Smedegade 28, Horsens. (Etabl. 1899).
Bogbinderarbejde og Protokoller.

123. **Raackmann, N.,** Papir en gros og Papirposefabrik. Horsens.
Papirposer, Tryksager og dermed beslægtede Varer.

124. **Rosendahl, K.,** ved P. Than, Bogbinderi, Esbjerg.
Bogbind.

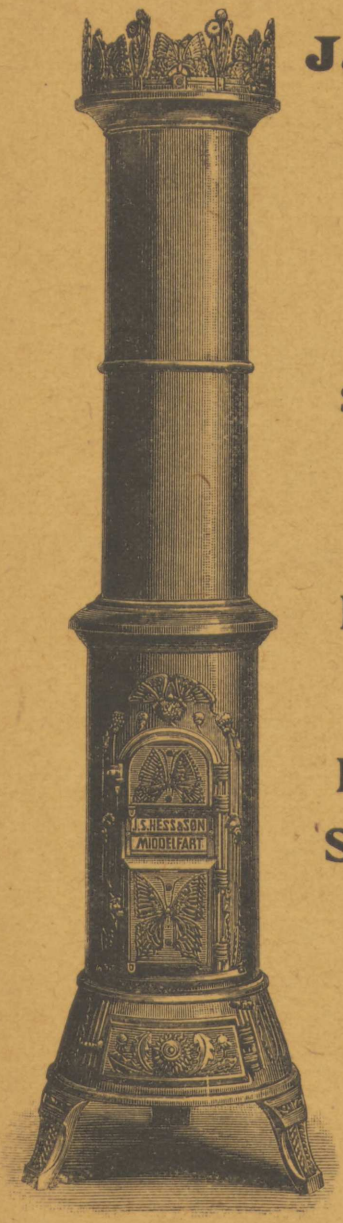

Aktieselskabet

J. S. HESS & SØN,

Middelfart.

Specialfabrik

i

Ovne,

Komfurer

samt

Bygnings-Støbegods.



C. W. OBEL'S

Cigarer & Cigaretter uden Papir.

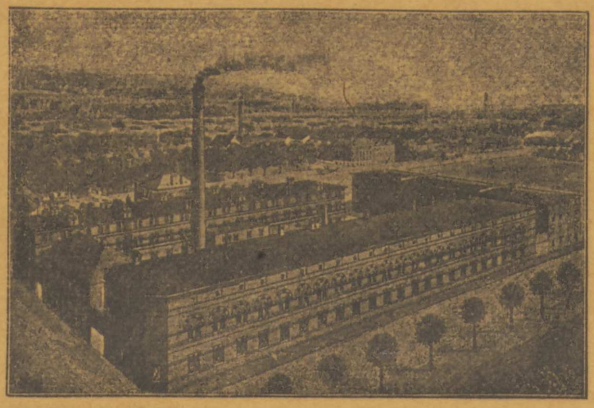

Røg- & Skraatobakker.

Cigar- og Tobaksfabrikker i Aalborg.

Lager og Udsalg:

Jessensgade · Horsens

Fabrikken, som er den største i sin Art her i Landet, omfatter alle Brancher indenfor Tobaksindustrien og producerer aarlig **20 Millioner Cigarer og Cigaretter uden Papir, ca. 1½ Million Pund Røgtobak** og ca. 400,000 Pund Rulleskraa og Kardusskraa.

Fabrikken er grundlagt **1787,** brændte første Gang **1871** og blev genopbygget paa sin gamle Plads i Byens Midte. I **1897** blev den atter et Rov for Luerne, og da Virksomheden imidlertid var vokset saa betydeligt, at den ikke kunde genopbygges i tilstrækkelig Størrelse paa sin gamle Plads, blev den henlagt til en Udkant af Byen, lige ved Limfjorden, hvor de 3- og 4-Etages Bygninger, der danne en stor Karré, spænde over et Fladerum af mere end **20,000** □-Alen. Fabrikken er forsynet med de mest moderne Maskiner, og i dens store, lyse og velventilerede Lokaler, der oplyses af 700 elektriske Glød- og Buelamper, beskæftiges ca. 800 Arbejdere.

Fabrikatet forhandles af de fleste Handlende over hele Landet, og har Fabrikken desuden Hovedoplag i de større Byer.

Hovedoplag i Horsens: Jessensgade 14.

Klasse 5.

Uld, Bomuld, Silke, Hør, Hamp m. m.

(Industrihallen, Bygning A).

---

125. **Boesen, N. F.,** Skræderforretning, Søndergade 47, Horsens. (Etabl. 1880).
1 Præstekjole.
1 Livkjoleklædning.
1 Diplomatklædning.
1 Vinterfrakke.
1 Klædning.

126. **Borg, Agnes,** Panoptikonbygningen, København. (Etabl. 1894).
En Væv samt kunstvævede Arbejder.

127. **Christensen, Niels,** Skræderforretning, Frederiksgade 19, Aarhus. (Etabl. 1869).
Uniformer og civile Beklædningsgenstande (udenfor Bedømmelse).

128. **Christiansen, K.,** Uldspinderi og Tricotagefabrik, Rosensgade 14—20, Aarhus. (Etabl. 1853).
Underbeklædning for Herrer, Damer og Børn.

129. **Crome & Goldschmidts Fabriker,** A/S, Fabrikation af Manufakturvarer, Horsens og Ribe. (Etabl. 1860 af Crome & Goldschmidt, overgik 1874 til et Aktieselskab. Afdelingen i Ribe erhvervedes af Selskabet fra Ribe textile Fabriker i Aaret 1881).
Manufakturvarer af Linned, Bomuld og Uld.

130. **Dansk Jersey og Normal Fabrik** ved Martin Bank, Garn- og Tricotagefabrik, Esbjerg.
Tricotage-, Normal- og farvede Stoffer samt Garn.

131. **De forenede Linnedvarefabrikker,** Væveri af Linnedvarer, Dækketøj, Drejl etc., Randers og Kjøbenhavn. (Etabl. 1897).
Dækketøj i Damask, Jacquard og Drejl.
Haandklædedrejl i alle Arter og Kvaliteter.
Lagenlærred i Hør og Blaar.

132. **Glistrups, Ole, Fabrikker,** Garnspinderi og Væveri, Ringkjøbing.
Garn og uldne Varer, fabrikerede udelukkende af ren jydsk Uld.

133. **Hammer, Chr.,** Klædefabrik, Silkeborg. (Etabl. 1857).
Kjoleklæde.
Herreklæde.

134. **Hansen, Peter, & Co.,** Mode- og Manufakturforretning, Smedegade 16, Horsens.
2 Dame-Rober.

135. **Haunstrup, Vald.,** Manufakturhandler. Crome & Goldschmidts Fabrikkers Udsalg, Frederiksbjerg, Aarhus.
Duntæpper, mønstersyede, med og uden Indlægsbaand.

136. **Holst, M. I.,** Garderobefarveri og kemisk Tøjrensningsanstalt, Smedegade 7, Horsens.
Kemisk renset:
1 Herreklædning.
1 silkeforet Kjole.
1 broderet Bordtæppe.
1 Skindtæppe.
Gardiner, Broderier og Puder.
1 Par Skindhandsker.
1 Par Skindsko.
Farvet:
1 ulden Kjole, farvet i færdigsyet Tilstand.
1 Silkeliv, farvet i opsprættet Tilstand.
Gardiner.

137. **Horsens Dukkeklinik** ved Cathrine Richter, Smedegade 16, Horsens.
Dukker og 2 Dukke-Himmelsenge.

138. **Jensen, Chr.,** Dame- og Herreskræderi, Stationspladsen 3, Horsens.
En Dame Spadseredragt efter The Tailor & Cutters System.

139. **Jensen, I. A.,** Damask-, Drejls- og Lærredsvæveri, Vonsild pr. Kolding. (Etabl. 1870).
Damaskes- og Drejls-Duge, Servietter og Haandklæder.
Lærreder, Habitstoffer, saavel enkelt- som dobbeltbrede, m. m.

140. **Jørgensen, Margrete M.,** Frøken, Atelier for kunstige Blomster. S. Boulevard 74 [4], København.
Kunstige Blomster (Danske Mark- og Skovblomster).

141. **Kierkegaard, Gerda,** Modepynt. Søndergade 24, Horsens.
5 kulørte Hatte, syede af Straa og Tyll.

142. **Kjærs Mølles Fabriker,** A/S, Klædefabrikation, Aalborg. (Etabl. 1851).
Klædevarer.
Dameklæde.
Kostumestoffer.

143. **Madsens, F. C., Dampvæveri,** A/S, Horsens. (Etabl. 1874).
Uldne Kjoletøjer.
Klædevarer.
Kulørte og hvide Bomuldsvarer.

144. **Mortensen, Brødrene,** Sejl-, Sække-, Telt- og Flagfabrik, Smedegade 15, Horsens.
Hestedækkener.
Kodækkener.
Muleposer.
Presenninger.
Flag etc.

145. **Mortensen & Pedersen,** Farveri, Uldspinderi og Klædefabrik. Nykøbing J.
Garn.
Vadmel.
Kjoletøjer.
Klædevarer, forarbejdede af ren jydsk Uld.
Dyner.

146. **Philipson, Albert,** Fabrik for Seler, Strømpeholdere og andre elastiske Artikler. København. (Etabl. 1875).
Patenterede Herreseler uden Spænder.
Elastiske Seler.
Strømpeholdere.
Kjoleholdere.
Bælter etc.

147. **Randers Rebslaaeri,** Randers. (Etabl. 1840, fra 1898 Aktieselskab).
Reb til Landbrug, Liner og Tovværk til Industri-, Fiskeri- og Skibsbrug. Flere forskellige Sorter Hamp- samt Cocosgarn.

148. **Rosenvinge, J. C.,** Manufakturvarer, Graven 5, Horsens. (Etabl. 1898).
1 Brudekjole.

149. **Schouenborg, Emma,** Frue, Damefrisørinde, Nørregade 47, Horsens.
Haararbejder og Frisurer.

150. **Vett & Th. Wessels Fabrikers Udsalg,** A/S, Manufakturvarer, Horsens.
Manufakturvarer i Linned, Bomuld og Uld.

151. **Øhlenschläger, C.,** Manufakturvarer. Søndergade 41, Horsens. (Etabl. 1887).
Silkeflag og Bannere, til Salon- og Borddekorationer.

Klasse 6.

Læder, Skind og Gummivarer m. m.

(Industrihallen, Bygning A).

152. **Andersen, Christian,** Træskoforretning, Klostergade 15, Kolding.
1 Par Kappetræsko.
1 Par Landmandstræsko.
1 Par franske Træsko.
1 Par Kapskobunde og 1 Par franske Bunde.

153. **Brass Skotøjsfabrik,** Horsens og Aarhus.
Randsyet og durchnejet Fodtøj.

154. **Christensen, Jens,** Sadelmagerarbejde, Specialitet Seletøj. Hjørnet af Vimmelskaftet og Smedegade, Horsens. (Etabl. 1870).
1 Hest med Seletøj.
1 Sæt Herskabsseletøj med ægte forsølvet Beslag.
1 Stavtøj.
1 Sæt Seletøj med Nysølvsbeslag (Bringetøj).
Arbejdsseletøj, saavel Stavseletøj som Bringeseletøj.
1 Blæsebælg m. m.

155. **Erichsen, Søren,** Seletøj- og Rejsetøjforretning, Hestedamsgade 1, Horsens. (Etabl. 1885).
Seletøj, Hestegrimer m. m.

156. **Fabriksdepotet for Fodtøj,** Søndergade 33, Horsens. (Etabl. 1879).
Haandforarbejdet Fodtøj.

157. **Dansk Garvekompagni,** A/S, Vejle. Saalelæder-Garveri efter Patent »Durio«.
Saalelæder.
Bindsaalelæder.
Drivremmelæder.

158. **Graversen, M.,** Skomagermester, Søndergade 10, Horsens. (Etabl. 1885).
Haandforarbejdet Fodtøj fra eget Skomageri.

159. **Hansen, C.,** Garver, Skanderborg. (Etabl. 1844).
Platlæder for Sadelmagere.
Vognhuder.
Platlæder til Træskobrug.
Smurtlæder for Skomagere.

160. **Harmsen, Chr.,** Handskefabrikant, Vejle.
Handsker.

161. **Kjeldsen, P. M., Girg-,** Skotøjsfabrikant, Holstebro. (Etabl. 1813).
3 à 4 Dusin Par Fabriksfodtøj, specielt Filt-, Morgen-, Hjemmesko og Støvler samt Tøfler af Læder, Filt og andre Stoffer.

162. **Knudsen A., Læderfabrik,** A/S, Ebeltoft. (Etabl. 1879).
Platlæder.
Tøffellæder.
Smurtlæder.
Fordæk.
Spalt.

163. **Knudsens, Th.,** Skomagerforretning, Lem. (Etabl. 1902).
1 Par Chevreaux Herre-Hægtestøvler.
1 Par Chevreaux Dame-Knapstøvler.

164. **Luckow, U.,** Garveri og Læderhandel, Smedegade 54, Horsens. (Etabl. 1882).
Platlæder, Smurtlæder samt beredte Skind.

165. **Michaelsen, I.,** Sadelmager, Søvind. (Etabl. 1872).
Et Sæt Seletøj (Bringetøj).

166. **Olsen, Chr.,** Sadelmager, Hammersholm, Horsens.
Arbejder i lakeret Læder og Skind.

167. **Petersen, Frederik,** Fodtøjsforretning, Smedegade 6, Horsens. (Etabl. 1890).
Herre- og Damefodtøj.

168. **Vejle Saalelæderfabrik,** A/S, Garveri, Vejle. (Etabl. 1884).
Saalelæder og Bindsaalelæder.

169. **Sørensen, L. P.,** Handskefabrik, Søndergade 24, Horsens. (Etabl. 1887).
Handsker.

Klasse 7.

Grafiske Arbejder.

(Industrihallen, Bygning A).

170. **Albjerg, Hans A.,** Fotograf, Vejle. (Etabl. 1903).
Forstørrelser efter Daglysplader og Kunstiglysplader.
Interiør (kunstigt Lys).
Prospekter og forskelligt tonede Billeder.

171. **Backhausen, Brødrene,** Bog- og Stentrykkeri, Papirhandel en gros, Kontorartikler. Forlagsforretning. Aarhus. (Etabl. 1869).
Prøver af Arbejder i Bogtryk, Lithografi, Fotolithografi etc.

172. **Daugaard, Ludvig Jensen,** Fotograf, Uldum. (Etabl. 1903).
Portrætgruppe.
Landskabsreproduktion.
Fotografier.

173. **Elmgaard, Henrik,** Fotograf, Viborg.
Forskellige større og mindre Fotografier.

174. **Hansen & Bryde,** Fotograf, Graven, Horsens.
Kul- og Gummitryks-Fotografier.

175. **Hauschildt, Bodil,** kgl. Hoffotograf, Ribe.
Pastelfotografier, Kul-, Bromsølv- og Aristofotografier.

176. **Henningsen, Frands C.,** Malermester, Smedegade 62, Horsens.
1 lakeret Salonmøbel, dekoreret i japansk Stil.
2 forgyldte Spejlrammer.
1 Glasskilt.
2 Ovnskærme af ekstrafint Spaanvæv.
Prøver af Spaantapet.
Prøver af Persienner.

177. **Hermansen, Th. S.,** Fotograf, Aarhus. (Etabl. 1895).
Fotografier.

178. **Jacobsen, J. L.,** Bogtrykkeri, Brunsgade 6, Aarhus.
En Samling Kort.

179. **Jensen, M.,** Gravør, Torvegade 7, Vejle. (Etabl. 1896).
En graveret, forsølvet Kobberplade »En sovende Dreng«.
En graveret, forsølvet Kobberplade »Trofast skal løses«.
En graveret, forsølvet Kobberplade »Moderkærlighed«.
En »Danserinde«, udført i Sølv.
2 Navnetræk som Broche, udførte i Sølv.
2 Navnetræk til Albums, udførte i Sølv.

180. **Jensen, Rasmus,** Guldsmed, Horsens. (Etabl. 1867).
Gravør- og Dekorationsarbejder i Staal, Sølv og Kobber.

181. **Jørgensen, Marius E.,** Malermester, Nørregade 41, Horsens.
Skilte.

182. **Kierkegaard, Viggo,** Malermester, Søndergade 15, Horsens. (Etabl. 1896).
Maler- og Lakererarbejder paa et Bogskab, med Forgyldning.

183. **Knudstrup, M. Johs.,** Fotograf, Frederikshavn.
Fotografier og Kulbilleder.

184. **Lund, Chr.,** Malermester, Søndergade 48, Horsens.
Glasskilte.

185. **Jydsk Ingeniørkontor** ved E.V. Møller & J. Sardemann, Raadgivende, projekterende og tilsynsførende Civilingeniørkontor, Guldsmedegade 9, Aarhus.
Projekter til forskellige Ingeniørarbejder.

186. **Møller, Valdemar,** Malermester, Horsens.
Vægdekoration (Kalkstuk etc).

187. **Nielsen, Carl,** Fotografisk Atelier og Forstørrelsesanstalt, Gothersgade 19, Fredericia.
Portræter, Interiører og Landskaber, udførte i Platinotypi, Gummitryk og Forstørrelse paa Platin-Bromsølvpapir.

188. **Olsen, Valdemar,** Fotograf, Jernbanegade 15, Kolding.
Fotografier.

189. **Poulsen, Chr.,** Malermester, Søndergade 44, Horsens.
Vognlakererarbejde og Udkast til Reklameplakater.

190. **Schmidt, F. V., & Søn,** Fotograf, Nørregade 53, Horsens. (Etabl. 1856).
Fotografier.

191. **Simonsen, Johs.,** Smedegade 66, Horsens.
Elevarbejder, fra Udstillerens Skrive- og Bogholderikursus i:
Haandværker-Bogholderi,
Handels-Bogholderi og Forretningsskrift.

192. **Spangenberg, J. P.,** og **A. R. Angelo,** Cand. polyt. Ingeniører, København.
Projekt til Horsens Elektricitetsværk.

193. **Thrue, Th.,** Bogtrykkeri, Aarhus. (Etabl. 1875).
Bogtrykarbejder.

CLOËTTA'S

Extrafin Royal Chocolade		3,00 pr. Pd.
Meget fin Royal	„	2,50 pr. Pd.
Fin Royal	„	2,00 pr. Pd.
Surinam	„	1,40 pr. Pd.
Caracas	„	1,20 pr. Pd.
Trinidad	„	1,00 pr. Pd.

anbefales som særlig velsmagende og nærende, saavel til Koge- som Spise-

CHOCOLADE.

JOACHIM PRAHL'S REJSEBUREAU,

HOTEL D'ANGLETERRE,

KONGENS NYTORV 34 · TELEFON 168.

REPRÆSENTANT FOR

d'Hrr. THOMAS COOK & SON, LONDON.

ENESTE REJSEBUREAU I VERDEN MED **EGNE** KONTORER PAA ALLE DE VIGTIGSTE TURISTPLADSER I UDLANDET.

Jernbanebilletter til og fra Udlandet. Sovevogns- og Luksustogs-Billetter. Rundrejsebilletter.

Eneste Forsalg af Sovevognsbillet fra København til Fredericia og Hamborg.

Dampskibsbilletter til Ind- og Udlandet samt oversøiske Lande. Køjepladser reserveres.

Billetter til Rejser Jorden rundt. Cooks Hotelkupons.

Bagage-, Speditions- og Toldklarering.

Bagage forsendes og opbevares. — Bagage-Forsikring.

Repræsentant i Skandinavien for

Great Eastern-Jernbanen, London.

Daglig Ekspresforbindelse til London via Hamborg—Hook of Holland; Tirsdag, Onsdag og Lørdag via Esbjerg.

Direkte Billetter til de fleste Byer i England, Skotland og Irland.

Klasse 8.

Næringsmidler og kemisk Industri.

(Industrihallen, Bygning A).

---

194. **Aggerbeck, C. I.,** Sæbe- og Parfumefabriker, Horsens. (Etabl. 1852).
Firmaets Specialiteter i Sæber og Parfumer.

195. **Andersen, A. C.,** Skibsbundfarver og Emaillelak, Kallsvej, Frederikshavn. (Etabl. 1897).
Patent Kobberfarve.
Brun Bundfarve til Træskibe, navnlig Fiskefartøjer, Kvaser og Fragtskibe.
Rød, grøn og hvid Patent Bundfarve til Lystfartøjer.
Hvid Emaillelak. (Emaillelakken fabrikeres ogsaa i forskellige andre Kulører).

196. **»Avena«, Fabriken,** Den danske Havregrynfabrik, Maribo. (Etabl. 1898).
Avena-Gryn.

197. **Beckett & Meyer,** Handel og Fabrikation, København.
Blodmelasse og Kraftfoder til Heste og Kreaturer.
Fjerkræfoder (Bygning G).

198. **Bie's, H. I., Bryggeri,** Hobro. (Etabl. 1841).
Lagerøl.
Pilsenerøl.
Porter.
Hvidtøl (lyst).
Dobbeltøl.
Eksport Dobbeltøl.
Kroneøl.
Hobro Maltekstrakt.

199. **Blaakilde Mølles Fabriker,** A/S, (Fabriker i Hobro, København, Tarm). (Etabl. 1881). Produkter af Kreaturben og lign.:
Prøver af vore Fabrikata af Industriben, Horn og Klove.
Foderbenmel og forskellige Sorter Benmel til Gødning.
Blodmel.
Hornmel.
Benfedt og Marvolie.
Lim af Ben og af Læderaffald.

200. **Burcharth, A. D., & Søn,** Lak-, Fernis- & Farvefabrik, Kolding. (Etabl. 1861).
Olielakker.
Spirituslakker.
Lakfarver.
Ekspres Gulvfernis.
Normal Gulvfernis.
Linoleum.
Boning.
Linoleum Cement.
Kemiske Farver.
Oliemaling i Daaser.
Oliemalingspulver etc.

201. **Cloëtta, Brødrene,** Kgl. Hof-Chokoladefabrik, København. (Etabl. 1862). Fabrik af Chokolader, Konfekturer og Cacaopulver.
Chokolader.
Cacaopulver.
Konfekturer.

202. **De danske Blodfoderfabriker,** A/S, Foderstoffer, Vejle.
Forskellige Sorter Blodfoder (Bygning G).

203. **De danske Conservesfabriker,** J. D. Beauvais, København. (Etabl. 1850). Conserves og Delikatesser.
Conserves i Glas og Daaser.
Delikatesser.
Syltetøj.

204. **De danske Spritfabriker,** A/S, Aalborg. (Etabl. 1845). Fabrikation af Akvavit, Brændevin, Sprit og Gjær.
Akvavit.
Sprit.
Brændevin.

205. **Diedrichsen, H.,** Kunstfyrværker, Kolding. (Etabl. i Flensborg 1854).
Have-, Salon-, Vand- og Skibsfyrværkeri.

206. **Feldvoss, A.,** Konditor, Trustrup St. (Etabl. 1888).
Honningkager.
Marzipanfigurer.
Konfekturer.

207. **Fromberg, Chr.,** Mjødbrygger, Sunds pr. Herning.
Mjød i Flasker.

208. **Hansen, I.,** Bygholm Mølle, Horsens.
Mølleriprodukter.

209. **Holm, Ludv.,** Specialforretning i Kaffe og The, Søndergade 44, Horsens. (Etabl. 1865).
Patentbrændt Kaffe.

210. **Holst, Marius,** Handel og Fabrikation, Horsens. (Etabl. 1881).
Mineralvande og Limonader.
Fabrikationsartikler.

211. **Horsens Dampmølle,** A/S, Horsens. (Overgik til Aktieselskab 1880). Tilvirkning og Forhandling af Mel.
Mølleriprodukter.

212. **Jydsk Krydderiforretning,** A/S, Damppulveriserings- og Pakningsanstalt. Handel med Specialiteter. Randers.
Hele, pulveriserede og pakkede Krydderier.
Bagepulvere.
Buddingpulvere og andre Artikler til Brug i Husholdningen.

213. **Kaalunds Sæbefabrik**, ved Hans Petersen, Kolding.
Sæber og Parfumer.

214. **Kromanns, N. M., Fabrik,** Kemisk-teknisk Fabrik, Esbjerg. (Etabl. 1895).
Husholdnings- og Toiletsæber.
Ovnsværte.
Pudsepasta.
Bagepulver.
Buddingpulver.
Vaselinpræparater.
Pyrofinildtændere.
Soya.
Bitter.
Alkoholfrie Likører etc.

215. **Larsen, Lauritz Søren,** Søndergade 41, Horsens.
En Montre med Flaske, indeholdende Normal-Mavebitter.

216. **Lassen, Brdr.,** Konditor, Østergade, Grenaa.
3 større Marzipanarbejder.
1 Overflødighedshorn med haandarbejdede Marzipanblomster.

217. **Meisner, Frantz,** fhv. Købmand, Nørretorv 27, Horsens.
12 Flasker Ribsvin, 25 Aar gammel.

218. **Michélsen, Nicolaj,** cand. pharm., Mineralvandsfabrik & Destilleri, Aaboulevard 33, Horsens. (Etabl. 1/4 1897).
Mineralvande og Bruslimonader; eneberettiget Specialitet: Champetta.
Likører og Angostura-Essens, sidstnævnte af enestaaende Aroma.
Likører og Destillata (Specialitet).
Angostura (med Ugle).

219. **Mollerup, P. A.,** Tapet- og Farvehandel, Hobro. (Etabl. 1862).
Selvtørrende Malerfarver til Oliemaling.

220. **Muchitsch, A.,** Mineralvandsfabrik, Hestedamsgade 7, Horsens. (Etabl. 1896).
Sodavand (Svensk-, Citron- og Sportsvand).
Limonade.

221. **Møller, A. C. C. Jensen,** Bager, Haldrup.
Haandarbejdet Rugbrød.
Usyret Rugbrød.
Rugsigtebrød.
Landbrød og Hvedebrød.

222. **Nielsen, I. P.,** Fabrikation af aromatisk Maltsaft til at brygge Øl af i almindelige Husholdninger. Ringkjøbing.
Aromatisk Maltsaft og Øl i Flasker.

223. **Obel, C. W.,** Tobak- og Cigarfabrik, Aalborg. (Etabl. 1787).
En Montre med Røg- og Skraatobakker.
Cigarer og Cigaretter uden Papir.

224. **Otto, P.,** Konditor, Horsens.
Konditorvarer. Udstillingen forandres 2 Gange om Ugen.

225. **Petersen & Sørensen,** Tobaksfabrik, Horsens. (Etabl. 1865).
Røgtobak, Skraatobak og Cigarer.

226. **Silkeborg Farvefabrik,** Silkeborg. (Etabl. 1879). Jordfarvefabrik.
Jordfarver og Kønrøg.

227. **SlotsmøllensBryggerier,** A/S, Bajersk- og Hvidtølsbryggeri. Kolding. (Etabl. 1872).
Lagerøl.
Pilsenerøl.
Slotsbryg (Münchenerøl).
Mørk Skattefri.
Dobbeltøl.
Hvidtøl (diverse Sorter).
(I egen Pavillon, Plads 8, hvor Udskænkning finder Sted).

228. **Steensens, H., Margarinefabrik,** A/S, Vejle.
Margarine.

229. **Sørensen, P. St.,** Konditori og Sukkervarefabrik, Grønnegade 4, Horsens. (Etabl. 1877).
Sukkervarer og Konfekturer.

230. **Vejle Chokoladefabrik,** A/S, Chokolade- og Sukkervarefabrik. Vejle. (Etabl. 1888).
Chokolade.
Sukkervarer.
Konfekt.
Marzipan.
Cacaopulver m. m.

231. **Worning & Petersen,** Vejle Sæbefabrik, Vejle. (Etabl. 1888). Sæbe- og Parfumefabrik.
Parfumer og Toiletsæber.

232. **Østjydske Bryggerier,** A/S.:
Ceres, Aarhus. (Etabl. 1856).
Horsens Bajersk- og Hvidtølbryggeri. (Etabl. 1858).
Bryggeriet Vejle. (Etabl. 1859).
Bryggeriet Fredericia. (Etabl. 1847).
Ølbryggeri og Maltgøreri.
En Montre med Flasker og Tønder.

Klasse 9.

Instrumenter.

(Industrihallen, Bygning A).

233. **Andersen, L. C.,** Urmager, Ringkøbing. (Etabl. 1890).
Regulatorur med Kompensationspendul. Uret er med Slagværk og viser ikke alene Timer, Minuter, Sekunder, men ogsaa Dag, Dato, Maaned samt Maanens Gang. Kan gaa en Maaned, uden at trækkes op. Bemærk! Urværket besørger selv, uden Hjælp, Flytning af Dagene i alle Maaneder — ligeledes ved Skudaar — og hver Nat Kl. 12 indstilles alle Viserne til næste Dag.

234. **Andresen, Joh. P., & Co.,** Orgel-Harmoniums Fabrik og Orgelbyggeri, Ringkøbing.
Forskellige Orgel-Harmoniums.

235. **Berntsen, A.,** Fabrik for Orgel-Harmoniums, Ørstedsgade 20, Vejle.
1 Orgel-Harmonium i Nøddetræ.
1 do. i do.
1 do. i Mahogni.

236. **Budtz-Müllers Efterfølgere,** Fotografisk Handelshus og Fabriker, Bredgade 29, København. (Etabl. 1862).
Fotografiske Artikler.

237. **Filtenborg, Chr.,** Urmager, Horsens.
1 otte Døgns Stueur i Egetræs Kasse. Værket er et alm., ældre Bornholmerur, som er omlavet til foruden at vise Time, Minut og Sekund, tillige Maaned, Dage, Dato samt Maanens Facer. Kassen, Skiven, Maane- og Datoværket er nyt, det øvrige Værk delvis nyt.
Et do. i Mahognitræs Kasse; det Hele er nyt.

238. **Hansen, M. P.,** Musikinstrumenter, Graven 18, Horsens. (Etabl. 1876).
Nye Violiner i raa og færdig Tilstand samt gamle, omarbejdede Violiner.

239. **Hafstrøm, Otto,** Kirurgisk Instrumentmager, Mikkel Bryggersgade 3, København. (Etabl. 1904).
Et Instrumentskab, indeholdende Sakse og kirurgiske Instrumenter.

240. **Hornung & Møller,** Kgl. Hof-Pianofabrik, København. (Etabl. 1827).
1 Kabinetsflygel.
4 Pianoer.

241. **Jensen, Søren,** Pianofabrik, Bredgade 33, København. (Etabl. 1893).
Opretstaaende Pianoer, tegnede af Hans Henriksen. (Udenfor Bedømmelse).

242. **Kastberg, P. N.,** Urmager, Lemvig. (Etabl. 1864).
1 Stueur med selvoptrækkende Slagværk, konstrueret og fabrikeret af P. N. Kastberg, Lemvig. Dette Slagværks Mekanisme kan ligesaavel anbringes paa et Ur, der gaar et Aar mellem hver Optrækning, som paa et 24 Timers Gangværk. Den tilsyneladende skadelige Friction generer ikke Reguleringen.

243. **Mortensen, S.,** Tandtekniker, Losbygade 48, Kolding.
Kunstige Tænder.

244. **Møller, Edw. M.,** Bandagist og kirurgisk Instrumentmager, Klostergade 16, Aarhus.
Bandager og kirurgiske Instrumenter.

245. **Nielsen, Emil,** Orgelbygger, Aarhus. (Etabl. 1820).
1 Kirkeorgel (2 Manualer og Pedal, pneumatisk System, 12 Stemmer).

246. **Nielsen, H. C.,** Instrumentmager, Nørregade 24, Horsens (som Repræsentant for Emil Felumb [Pianoer], København) og Petersen og Steenstrup, (Orgelharmoniums), København.
Fortepianoer.
Orgelharmoniums.

247. **Petersen, Herm. N. & Søn,** Flygel- og Pianofabrik, Bredgade 23, København (Etabl. 1849).
Pianoer.
Flygler.

248. **Rasmussen, A.,** Violinbygger, Specialist i Violinbygning, Store Torv 3, Aarhus (Etabl. 1888).
12 Violiner af eget Arbejde.

249. **Thorsen, Th.,** Pianofabrik, Ryesgade, Aarhus. (Etabl. 1873).
Piano, Empirestil, Model A. Højde 2 Al. 4 Tom., krydsstrenget, hel Jernramme, bedste franske patent. Repetationsmekanik.
Piano, Mahogni Kasse, Model »Jyden«, Højde 2 Al., krydsstrenget, hel Jernramme.

Klasse 10.

Transportmidler.

(Industrihallen, Bygning A.)

---

250. **Andersen & Fogt,** Horsens Vognfabrik, Allégade 44, og Malermester Fr. E. Henningsen, Horsens.
1 Ponnyvogn, paa hvilken Bukken kan fjernes.
1 Kavalervogn.
1 Gig, patenteret stødfri, saavel for den Kørende som for Hesten.

251. **Bretlau, J. V.,** Barnevogne, Legevogne, Sportsvogne, Smedegade 49, Horsens. (Etabl. 1900).
Barnevogne.

252. **Hamlet,** A/S, **Københavns Cyclefabrik** (Etabl. 1896). Repræsenteret ved P. Jessen & Co., Horsens. Fabrikation af Cykler og Cykledele.
Cykler, Motorcykler, Cykledele og Cykletilbehør.

253. **Jensen, P. D.,** Karetmager, Lillegade, Grenaa.
En tresædet Jagtvogn.

254. **Jürgensens, C. P., Mek. Etabl.** og **Humber & Co.s Danske Cycle Fabrik,** A/S., Møllegade 26, København. (Etabl. 1896). Fabrikation af Cykler, Motorcykler samt Motorer.
1 Stk. 12 HK dobb. Cyl. Motor med Vandkøling.
1 » 6 HK enkl. » » » »
1 » 24 HK dobb. » » » Luftkøling (indbygget i en Tandem Pacemaskine).
1 Stk. 12 HK dobb. Cyl. Motor med Luftkøling (indbygget i en safety Pacemaskine).

1 Stk. 3 HK dobb. Cyl. Motorcykle (Landevejsracer).
1 » 4½ HK enkl. » » (Special Racer).
1 » 2¾ HK » » » (med Forspændsvogn).
1 » 2¾ HK » » » (Sidevogn).
1 » 2¾ HK » » » (Kassevogn).
1 » 2¾ HK » » » (med Magnettænding).
5 » Herre- og 5 Stk. Damecykler.
Alt eget Fabrikat.

255. **Laursen, R.,** Karetmager, Hospitalsgade, og Horsens Axel- og Vognfabrik ved Jens J. Jensen, Nørregade 22, Sadelmager A. M. Hansen og Malermester Chr. Poulsen, Horsens.
1 Ponnyvogn med løs Buk.
1 Char-à-banc.

256. **Maibohm, G. A.,** Karetmager, Horsens.
Model til en Karetkasse.

257. **Maibohm, J. F.,** Karetmager, Søndergade 34, Horsens. (Etabl. 1866).
1 Dogcart.

258. **Maibohm, I. F.,** og Smed Chr. Andersen, Horsens Vognfabrik, Allégade 44, Sadelmager A. M. Hansen, Søndergade, og Malermester Chr. Poulsen, Horsens.
1 Landauer.

259. **Petersen, Peter,** Aalborg Vognfabrik. Aalborg.
1 Landaulet med Gummihjul.
1 Hotel-Omnibus.
1 Kavalervogn.
1 Rejsevogn.

260. **Petersen, J. Ørum-,** Vognfabrikant, Herning.
En Char-à-banc.

261. **Poulsen, P.,** Allégade 42, Horsens. Hestebeslag og Vognfabrik. (Etabl. 1892).
1 Ponnyvogn med Bukporte.

262. **Rasmussen, R.,** Smedemester, Vogn- og Beslagsmed. Nim pr. Horsens.
En Ponnyvogn med Buk.

263. **Stallknecht, I.,** Maskinfabrik, Horsens.
En Samling Cykler af eget Fabrikat.

264. **Sørensen, Hartmann,** Cyklehandler, Grenaa.
»La Bella«, Herre- og Damecykle.

265. **Sørensen, S. N.,** Karetmager, Horsens Axel- og Vognfabrik ved Jens J. Jensen, Sadelmager A. M. Hansen og Malermester Viggo Kierkegaard, Horsens.
1 Char-à-banc.
1 Dogcart.
1 Ponnyvogn med Buk.

Klasse 11.

Elektricitet.

(Industrihallen, Bygning A.)

---

266. **Britannia,** Elektr.-mek. Fabrik ved Vilh. A. Jensen, Nørregade 30, København.
Elektriske Artikler, saasom Elementer, Akkumulatorer etc.

267. **Hermansens, I. A., Sønner,** Jernstøberi, Maskinfabrik & Kedelsmedje. Elektroteknisk Fabrik, Næstved. (Etabl. 1848).
1 Elektromotor 0.35 HK 1200 Omdr.
1 do. 1.50 HK 1500 —
1 do. 3.00 HK 1200 —
1 do. 5.00 HK 1050 —
1 elektrisk Elevator med magnetisk Bremse og automatisk Igangsætning (Maskinhallen Bygning B).

268. **Møller, Emil,** Telefonfabrik, Horsens.
Telefonapparater.
Vexelapparater.
Andet Telefonmateriel.

269. **Thrige, Thomas B.,** Fabrik af Dynamoer & Motorer samt Hejseværker, Odense.
1 shuntviklet direktekoblet Dynamo, 120 Amp., 220 Volt, 180 Omdr. pr. M. (Bygning N).

270. »**Titan**«, A/S, Kofoed, Hauberg, Marstrand & Helweg, Maskinfabrik, Støberi & Elektricitetsværk, København.

AKTIESELSKABET

THOMAS THS. SABROE & CO.

Maskinfabrik & Kedelsmedie.

Fabrik og Hovedkontor: Aarhus.

Afdeling: Citypassagen, Kjøbenhavn.

Specialitet:

Is- og Kølemaskiner

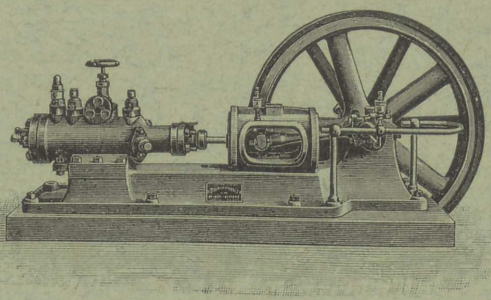

efter Kulsyre-Compressions-Systemet.

Har leveret over 250 Maskiner til Mejerier, Slagterier, Bryggerier, Chokoladefabriker, Hospitaler, Hoteller og Dampskibe.

Det nyeste paa Køleomraadet er

Køleanlæget „ARKTIK"

indrettet for større private Husholdninger, Hoteller og Restaurationer, Slagterforretninger, Vildt- og Fiskeforretninger, Mejeriudsalg og Hospitaler.

„Arktik" kræver ingen Drivkraft og intet Kølevand.
„Arktik" er billig i Anskaffelsen, billig i Brugen og kræver ingen Pasning af Betydning.
„Arktik" koster Intet at opstille.
„Arktik" fremstilles som **Køleanlæg,** bestaaende af Køleskab, Generator, Pumpe og Isknuser, eller som **Køleskab** med isoleret Kølelegeme i Skabets Midte.

Dampmaskiner

med autom. variabel Expansion, Rider-Glider, dobb. Krumtap og Bagleje.

Dampkedler.

Se vore 3 Udstillinger:

Det arbejdende Mejeri —— Isfabriken —— Maskinhallen.

AKTIESELSKABET

TUXEN & HAMMERICH'S

NAKSKOV TELEFON No. 18. MASKINFABRIKER NAKSKOV TLG.-ADR.: TUXHAM.

Overhedet Damp. Stor Økonomi og Driftssikkerhed. Stor Besparelse opnaas ved Forandring af ældre Anlæg til overhedet Damp, (mange Anlæg i Drift).

Sugegasmotoranlæg. 1 effektiv Hestekraft for 1 à 2 Øre i Timen. Udføres for Fyring med Kul eller Tørv. Anlæg, der nu drives med Lysgas forandres til Drift med Sugegas, hvorved opnaas meget stor Besparelse.

Sugegaslokomobiler. **Nyt! Nyt! Nyt!** Patent anmeldt. Meget lidt Pasning. Stor Driftssikkerhed. Hurtig Igangsætning. Arbejder for 1/3 af hvad Damp- eller Petroleumslokomobiler koster.

Køleanlæg og Isværker. ca. 300 Anlæg i Drift.

Nyt Patent. **Smaa Kølemaskiner** **Nyt Patent.**

for Hoteller, Kød-, Vildt-, Mejeri- og Fiskeudsalg, Charcuterier, Hospitaler, Konditorier, Proviantrum i Skibe etc.

Tryksager udleveres paa Udstillingen.
Anlæg i Drift paa Udstillingen.
Enhver Oplysning gives paa Udstillingen.

Vor bedste Reklame er tilfredse Kunder. Vi kan henvise til ethvert af os til Dato udført Anlæg.

1 Dynamo »T E L«, 225 Volt × 115 Ampères ved 180 Omdrejninger pr. Minut, til direkte Kobling med en Dieselmotor paa 40 Hestes Kraft fra A/S Burmeister & Wain, København, med 1 Shuntregulator til Dynamoen, til Kraftstationen (Bygning N).

1 Elektromotor »T K 10«, 1 HK, med Igangsætter, til Drift af en Kaffemølle fra Schrøder & Jørgensens Eftf., København. (Bygning B).

1 Elektromotor »T L 35«, 5,5 HK, med Spændeslæde og Igangsætter og

1 Elektromotor »T L 75«, 7.5 HK med Spændeslæde og Igangsætter, begge til Drift af Værktøjsmaskiner fra V. Løwener, København. (Bygning B).

1 Elektromotor »T F 10«, 12 HK, 440 Volt samt 2 Dynamoer »T F 5«, hver paa 6 Kilowatt ved 450 Volt, til Drift af Køleanlæget ved det arbejdende Mejeri, (Bygning F).

Klasse 12.

Maskiner.

(Maskinhallen, Bygning B.)

---

271. **Andersen & Jensen,** Vægtfabrikanter, Overgaden over Vandet 15, København. (Etabl. 1873).
1 5000 Kg. Vognvægt med Billetafstempling og Kontrolapparat.
1 1000 Kg. Centecimal Kreaturvægt.
(i fri Luft Plads 15).

272. **Beckett & Meyer,** Handel og Fabrikation, København.
Gandils Malkemaskine.

273. **Blichfeldt, S. H.,** Dansk Mejerilaboratorium, Gl. Kongevej 137, København.
1 Forplantningsapparat for Mejerisyre.

274. **Borum, Charles,** Maskinforretning, Vesterbrogade 16, København. (Etabl. 1879).
En Grynbrækkemaskine.

275. **P. J. Buaas Fabrikker,** A/S, Maskinfabrik. Aalborg.
2 Vindmotorer (Plads 14 i fri Luft).

276. **Burmeister & Wains Maskin- og Skibsbyggeri,** A/S, København. (Etabl. 1846).
Centrifuger.
Transportspande.
Exsiccatorer og Diesel-Motorer (Diesel-Motorer i Virksomhed i Bygning N.)

277. **Christensen, Frederik,** A/S, Fabrik for Mejerimaskiner, Randers. (Etabl. 1886).
Maskiner og Apparater for Mejerier.

278. **Dalhoff Larsen, S.,** Terrazzo-, Flise- og Cementvare Fabrik, Guldbergsgade 67, Aarhus. Telefon 393.
Automatisk virkende Murstensmaskine.

279. **Flutometerfabriken i Kolding.**
Brændselsbesparende Trækmaaler for Dampkjedler. Anerkendt overalt og benyttet ved ethvert veldrevet Dampanlæg.

280. **Frichs, S., Efterfølgere,** Maskinfabrik og Kedelsmedie, Aarhus. (Etabl. 1854).
2 Stk. Dampmaskiner med Ventilstyring, byggede til højt overhedet Damp, henholdsvis 60 og 35 I. HK.
1 Stk. Dampmaskine med Gliderstyring, 20 I. HK.
2 Stk. staaende, dobbeltvirkende Vandpumper, 3" og 5" Diameter, med Metalventiler og Sæder.
1 Stk. 20 Hestes Sugegasværk med Gasmotor.
Ringsmøringslejer, Hængebukke og andre Transmissionsdele.

281. **Guldborg, Fabriken,** Jernstøberi og Maskinfabrik. Nykøbing F.
1 Stk. 5 HK. Petroleumsmotor for Landbrug.
1 » 3 » Benzin Motor til Baad (i fri Luft, Plads 15).

282. **Hallengreen, P. W., & Søn,** Gasmaalerfabrik, Stubbekjøbing.
Gasmaalere og Apparater for Gasværker (Industrihallen).

283. **Hansen, F. L.,** Maskinfabrik, Holstebro. (Etabl. 1880).
1 Stk. 4 HK. Petroleumsmotor (i fri Luft, Plads 15).

284. **Konstantin Hansen, & Schrøder,** A/S, Maskinfabrik, Kolding. (Specialitet Mejeriinventar).
1 kombineret Kærne- og Æltemaskine „Dan".
1 Syrnebasin.
1 Køleapparat.
1 Kølefod med Dampophejsning.
1 Regenerativforvarmer.
1 Pasteuriseringsapparat.
Diverse Transmissionsdele.

285. **Hegelund & Ancher,** Maskinfabrik, Horsens.
1 Forvarmer for Sødmælk.
1 Vandvarmer »Record«.
1 Restaftømningsapparat med Oplukke.

286. **Hein, Hans,** Specialfabrik for Motorer, Randers.
4 Stk. Petroleumsmotorer.

287. **Henriksen, P.,** Vægtfabrik, Randers. (Etabl. 1887).
2 Stk. Nettovægte til Indvejning af Sødmælk paa Mejerierne. Egen Opfindelse.

288. **Horsens Symaskinefabrik** (J. Stallknecht), Horsens.
En Samling Symaskiner af eget Fabrikat (Industrihallen).

289. **Jensen, A., & Sønner,** Maskinfabrik, Nørresundby.
1 Stk. Vindmotor (i fri Luft, Plads 14).

290. **Jensen, Philip,** Motorfabrik, Allégade 27, Horsens. (Etabl. 1893).
Gasmotor.

291. **Jessen, Hans,** Maskinfabrik, Vejle.
Elevatorer til Haandkraft.

292. **Jørgensen, J. R.,** Fabrikant, Faaborg, og H. Lützau, Fabrikant, Hellerup.
Maskiner til Fremstilling af Cement-Mursten.

293. **Jørgensen, P.,** Maskinfabrikant, Bragesgade 10, København (Etabl. 1885). Motorfabrikation.
1 Stk. 5 effectiv HK. Petroleumsmotor »Dan« (i fri Luft Plads 15).

294. **Kramper, Rud., & Jørgensen,** A/S, Maskinfabrik og Jernstøberi, Horsens.

1	Stk.	30	HK.	Sugegasmotor.
1	»	30	»	Sugegasværk.
1	»	6	»	Petroleumslokomobil.
1	»	10	»	liggende Petroleumsmotor.
1	»	10	»	staaende do.
1	»	8	»	do. do.
1	»	6	»	do. do.
1	»	4	»	do. do.

Plads 12 i fri Luft.

295. **Langreuters, W., Eftf.,** Landbrugsmaskiner, København. (Etabl. 1873).
1 Kollektion Centrifuger, bestaaende af:
Kraft Centrifuger.
Haand Centrifuger.
Kærne Centrifuger.

296. **Lindved Petersen,** Butiks- og Vinduesudstyr, Kompagnistræde 11, København. (Etabl. 1876).
Kaffemøller og Kaffebrændere til Haand- og Maskinkraft.

297. **Løwener, V.,** København.
Moderne amerikanske og tyske Værktøjsmaskiner.
Specialmaskiner for Anvendelse af Hurtigdrejestaal.
Pumper for ethvert Øjemed.
Staal.
Apparater for økonomisk Dampdrift.

298. **Mahler, Th.,** Maskinfabrik, Vejle. (Etabl. 1903).
Patent Vandmaaler, som maaler Vandmængden i Vægt.

299. **Møller, Emilius,** Kristen Bernikowgade 1, København.
Kasseapparater.
National Kassekontrolapparater fra National Cash Register Co., Dayton, Ohio, U. S. A. (Industrihallen).

300. **Møller & Jochumsen,** A/S, Maskinfabrik og Jernstøberi, Allégade 10, Horsens. (Etabl. 1857).
Dampmaskiner.
Petroleumsmotorer.
Pumper.
Kompressorer.
Vandrensere.
Oliefiltrerapparater.
Smøreapparater.

En arbejdende Petroleumsmotor med Pumpe (i fri Luft, Plads 10).

301. **Nienstædt & Co., Naylors Eftf.,** Værktøjs- og Maskinforhandlere, Vestre Boulevard 20, København. (Etabl. 1814, udvidet 1883).
En Samling Værktøj og Værktøjsmaskiner for Jernindustrien.
En Samling Patentaksler, Smøreaksler, Fjedre, Hjul og løse Dele for Vognfabrikationen.
En Samling Reservedele til Meje-, Slaa- og Landbrugsmaskiner, Plove, Harver m. m.
En Samling Laase, Greb, Gitterspidser og løse Dele for Pengeskabs- og Gitterfabrikation (egen Pavillon Plads 11).

302. **Nielsen, Chr.,** aut. Vand- & Gasmester, Hestedamsgade 25, Horsens. Maskinfabrik, Kobbersmedie og Metalstøberi, Lægning af Kobber-, Bly-, Zink-, Skifer- og Bitumentage. (Etabl. 1845).
Kobber- & Façonrør, Ekspansionsbøjninger etc.
Vandforsyningsanlæg for Landbygninger.
Vandfiltre for industrielle Anlæg.

303. **Nielsen, N. P.,** Mekanisk Værksted, Saltværket, Horsens.
1 Stk. ½ HK. Petroleumsmotor.
1 » 2 » »

304. **Nielsen & Winthers Værktøjsmaskinfabrik,** A/S, Blegdamsvej 60, København. (Etabl. 1873).
En Samling Værktøjsmaskiner, bestaaende af:
1 Præcisions Drejebænk.
1 Shapingmaskine.
1 horisontal Fræsemaskine.
1 Søjlefræsemaskine med Haandtilspænding.
1 do. med Selvtilspænding.
1 Instrumentmagerbænk med Skrueregister.
1 do. uden do.
1 Søjleboremaskine.
1 Trespindel-Boremaskine.
1 Enkeltspindel do.
1 Fjederhammer.
1 Slibemaskine.

1 Gehringsmaskine.
1 Centrermaskine.
En Samling mindre Værktøj.

305. **Paasch & Larsen, Petersen,** A/S., Fabrikation af Mejerimaskiner, Horsens.
Pasteuriseringsapparater.
Kølere.
Regenerativforvarmere.
»Simes«-Vægte.
»Victoria«-Kærner.
Transportspande.
Lactoshaper m. m.

306. **Petersen, P. N.,** Møller, Dalby Mølle pr. Kolding.
2 Møllesten.

307. **»Rannje«, Maskinfabriken,** Indehaver J. A. Larsen, St. Annægade 44, København C.
Mælkepumper.
Lactoshaper.

308. **»Rap«, Motorfabriken,** ved C. F. Sørensen, Aalborg.
1 Motor »Rap« } (i fri Luft, Plads 15).
1 Motor }

309. **Rauer, H. M.,** Smedegade 71, Horsens. Fabrik for Mejeriapparater, Kobber-, Messing-, Blik- og Zinkarbejder. (Etabl. 1883).
Pasteuriseringsapparater
Køleapparater.
Mælkekar.
Ostekar.
Ostekurve, med Traade til at stramme, m. m.

310. **Ringkøbing Jernstøberi og Maskinfabrik,** A/S, Ringkøbing. Specialiteter: Centralvarmeanlæg og Dampkogeanlæg for Svinestalde.
Dampgryden »Økonomen« med Rørledning og Kogekar.

311. **Sabroe, Thomas Ths., & Co.,** A/S, Maskinfabrik og Kedelsmedie, Aarhus.
En-Kulsyre Kølemaskine af den verticale, fritstaaende Type (horisontale Typer udstilles arbejdende).
En Kulsyre-Kølemaskine til elektrisk Drift, i Forbindelse med et Køleskab.

Et Køleanlæg (Kuldeblanding, med Generator og Køleskab).
Et Køleskab.
En kombineret Kærne- og Æltemaskine »Dittbrow«.
En Kulsyre-Ismaskine til Produktion af 150 Pd. Is pr. Time. Generatoren er indrettet til Optagelse af Cellerne med Haandkraft (Bygning L).

312. **Samuelsen, N. P.,** Fabrikvirksomhed, Nørresundby.
Vaskemaskinen »Reform« (Patent anmeldt).
Patent-Proptrækker (Sølvmedaille Sct. Louis 1904) (Industrihallen).

313. **Seperators, A/S, Depot, (Alfa Laval),** Vestergade 10, København.
1 Stk. Alfa Laval Centrifuge II, skummer pr. T. 4000 Pd.
1 » do. I » » » 2800 »
1 » do. B. » » » 900 »
1 » do. Baby S.H. » » » 600 »
1 » do. Daisy » » » 400 »
1 » do. Colibri » » » 250 »
3 » do. Viola » » » 150 »
3 » do. Lilleput » » » 80 »
Reservedele hertil.

314. **Schrøder & Jørgensens Eftf.,** Maskinfabrik. Vodroffsvej 6, København.
En Montre: Kaffemølle med 3 Kværne til Motordrift.
Nogle Stativ- og Disk-Kaffemøller.
Vindmotorer og Løftepumper (i fri Luft, Plads 9).

315. **Schwartz, Johannes,** Skive.
Ælte- og Opslaaningsmaskiner samt Deigdele-Maskiner til Bageribrug.

316. **Silkeborg Maskinfabrik,** Silkeborg. (Etabl. 1854).
1 kombineret Kærne og Smørælter »Silkeborg«.
1 Samling Vægte med Baandophængning, bestaaende af:
1 Stk. dobbelt Fix til Udvejning af Skummetmælk.
1 do. enkelt do. til do. af do.
1 do. galvaniseret med Marmorplade, til Smørvejning.
1 do. malet Drittelvægt, med Fodvippe til Smørvejning.

1 Stk. malet Diskvægt til Smørvejning.
1 do. galvaniseret Diskvægt til Smørvejning.
1 do. do. Revolverostepresse.

317. **Singer Co. Symaskine Aktieselskab,** Kjøbmagergade 22, København, med Filialer i alle større Byer. Eneforhandling af Symaskiner.
Arbejdende Maskiner, af mange forskellige Slags, for Haandværk og Fabrikation samt Prøver af Arbejder, som er udførte paa Singer Symaskiner.
Husbrugs Symaskiner samt Prøver af, hvad disse kan udføre, specielt med Hensyn til Kunstbroderi (Industrihallen). (Udenfor Bedømmelse).

318. **Sonne, Johan, & Karl Kofoed,** Christianslund Tegl- og Kalkværk, Odder. Fremstilling af Cementmurstensmaskiner.
Cementmurstensmaskiner. Maskinen fremstiller 30 Mursten ad Gangen (i fri Luft, Plads 13).

319. **Stallknecht, J.,** Horsens Jernstøberi og Maskinfabrik, Horsens. (Etabl. 1840).
Turbinen »Holger Danske« (Holsts Patent).
Jerndele til Møllekværne.
Transmissionsdele.
Træbearbejdnings- og Teglværksmaskiner.

320. **Strømmen,** A/S, Maskinfabrik, Randers. (Etabl. 1874).
1 Ovndør.
1 Deigtrug (faststaaende).
1 Blandemaskine.
1 Æltemaskine.
1 transportabel Stikke.
1 Dampkedel med Vandkappe og Fødepumpe.
1 do. uden do. og do.
1 Kanal-Konditorovn til Kokesfyr.
1 Vandrørs do. til Kulfyr.
1 do. Bagerovn til Gasfyr.
1 Deigtrug (transportabelt).

321. **Sønderberg, H., & Co.,** Møllestensfabrik »Jylland«, Tarm.
Selvudluftende Kunstmøllesten.

322. **Sørensen, Chr.,** Skanderborg Vindmotorfabrik. Skanderborg.

1 Kegle-Vindmotor, 50 Fod høj, 8 HK ved 7 Meter Vind. Motoren er af Jern og Staal og selvregulerende (i fri Luft, Plads 14).

323. **Thomsen, J.,** Vaskemaskinefabrik, Vadum St. (Etabl. 1902).
Vaskemaskiner til Haand- og mekanisk Drivkraft. (Hovedoplag hos Rudolph Schoch, Søndergade 15, Horsens). (Industrihallen).

324. **Thygesen, J. C., & Søn,** Specialfabrik for Træbearbejdningsmaskiner, Aabyhøj pr. Aarhus.
1 Stk. firesidet Kehlemaskine med Box.
1 » ensidet do.
1 » kombineret Tykkelsehøvl og Opretter.
1 » 24" Tykkelsehøvlemaskine.
1 » 20" Opretter.
1 » komb. Fræsemaskine.
1 » Langhulsboremaskine.
1 » 42" Baandsav med Fremtræk.
1 » 36" Baandsav.
1 » 27" do.
1 » Slibemaskine.
1 » Fræsemaskine, enkel.
1 » Kehlemaskine, 2 Overkuttere.
3 » Rundsavlejer.
1 Drejebænksgarniture.

325. **Tidstrøm, F. O. T.,** Sprøjtefabrikant, Korsgade 15, København.
1 Vognsprøjte } (særlig Bygning, Plads 10).
1 Karresprøjte }

326. »**Titan**«, A/S, Centrifugefabrikken, København.
1 Kollektion »Alexandra«-Centrifuger til Maskin- og Hestekraft.

327. **Tuxen, J. P. E., & Hammerichs Maskinfabriker,** A/S, Nakskov.
1 Isværk i Drift.
1 Kølemaskine for smaa Køleanlæg og Isværker.
1 Sugegasværk.
1 Sugegaslokomobil.
1 Gasmaskine.

328. **Winther, Jul.,** Maskinfabrikant, H. C. Jensens Vej 13, København. (Etabl. 1866).
Træuldsmaskine til 4 Stk. Brænde.
Fødevandsmaaler Nr. II.

Gruppe B.

Landbrug.

Maskiner og Redskaber.

(Landbrugshallen, Bygning G.)

---

329. **Bendix, Brdr.,** Maskin-Import, Stormgade 10, København. (Etabl. 1889).
En Samling Landbrugsmaskiner.

330. **Bjerregaard, P.,** Bødkermester, Jellinge.
En Benballie.

331. **Blom, A., & Søn,** Jernstøberi og Maskinfabrik, Skanderborg. (Etabl. 1866).
Forskellige Hestegange.
Et selvrensende Tærskeværk.
En Stifttærskemaskine med Halmryster.
Forskellige Hakkelsemaskiner.
En Radsaamaskine.
En Bredsaamaskine.
En 2-rækket Roesaamaskine »Ideal«, med tilhørende Renseapparater.
En selvaflæggende Hesterive.
Forskellige Roefrøsaamaskiner for Kam- og flad Jord.
Forskellige Rensemaskiner.
En Mejemaskine.
En Slaamaskine.
En Selvbinder.
Forskellige Plove og Harver.

332. **Brostrøm, C. A.,** Maskinfabrik, Kallundborg. (Etabl. 1893).
Et selvrensende Tærskeværk »Dania« for 2 Heste.

AKTIESELSKABET TITANS

ALEXANDRA-CENTRIFUGE

ER UDSTILLET I MASKINHALLEN

ALEXANDRA-
KRAFTCENTRIFUGEN

MED

ALUMINIUMS-INDSATS

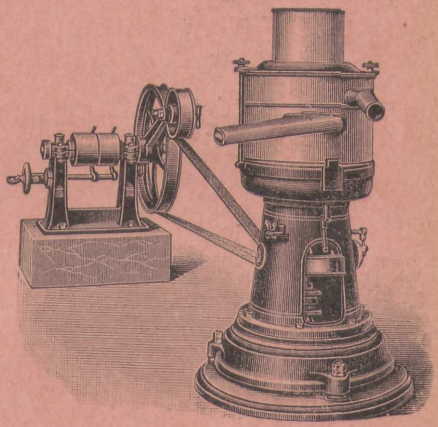

SKUMMEEVNE 4500 PD. PR. TIME

UBETYDELIGT KRAFTFORBRUG

ABSOLUT FAREFRI

BILLIG VEDLIGEHOLDELSE

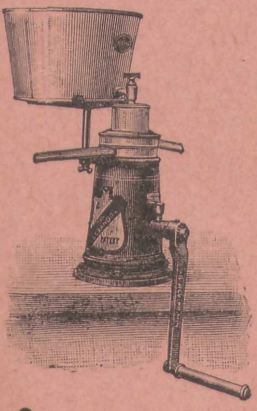

ALEXANDRA-
HAANDCENTRIFUGEN,

SAAVEL MED
SOM UDEN INDSATS.

**SKUMMEEVNE INDTIL 1000 PD.
PR. TIME.**

TRÆKKES AF 1 MAND.

FORLANG ILLUSTRERET PRISLISTE OG ANBEFALINGER.



Joh. P. Andresen & Co.

Ringkjøbing.

Orgel-Fabrik.

(Stue- og Kirkeorgler.).

*

1. Klasses Fabrikat.

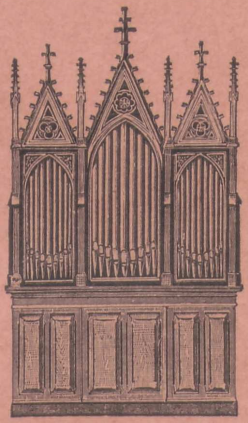

Anbefalet af d'Hrr. Professorer **Amberg, Matthison-Hansen, Malling** og **Nebelong.**

Danmarks største Fabrik i denne Branche.

Dampkraft og fortrinlige Maskiner.

A. Blom & Søn,

Skanderborg.

Specialfabrik for 1ste Klasses

Landbrugsmaskiner og Redskaber.

*

D'Hrr. Landmænds Opmærksomhed henledes paa vore fortrinlige **Radsaamaskiner, Bredsaamaskiner, Rodfrugtsaamaskiner, To-rækket Roemaskine »Ideal« med Renseapparat, selvaflæggende** og **Ballance Hesterive**, ny Model, Special-Rive for kort Hø. Vore uovertræffelige **Tærskemaskiner** med **Halmryster, selvrensende Tærskeværker** med Kjørner og extra Blæser, ny Konstruktion, **Hakkelsemaskiner** i stort Udvalg, **Rensemaskiner** samt alle **Landbrugsmaskiner** og **Redskaber.**

Plove, Harver, Meje-, Binde- og Slaamaskiner absolut 1. Klasses Fabrikata.

Spørg Brugere af vore Maskiner, hvorledes de ere tilfredse. Skal De købe Maskiner, forlang da vor Prisliste, som tilsendes franco.

Anlæg af Vandværk samt Overslag udføres.

333. **Christensen, Otto,** Isenkram, Støbegods og Landbrugsmaskiner,Horsens. (Etabl. 1898).
Deerings Høstemaskiner.
En Deerings Selvbinder.
En Mejemaskine.
En Slaamaskine.
En Hesterive.

334. **Christensen, S.,** Maskinværksted, Kjellerup.
Et 2 Hestes selvrensende Tærskeværk (Patent).

335. **Diderichsen, J. C.,** Hjerm.
En patenteret Næsering til Tyre.

336. **Eriksen, K.,** Smedemester, Oens pr. Horsens.
En Samling Hestesko.

337. **Harmsens Patent,** A/S, Amagertorv 6, København.
Pattetrug for Spædkalve.

338. **Hermansen, H.,** Jernstøberi og Maskinfabrik, Ringsted.
Ajlesprederen »Ideal«.
Ajlesprederen »Simplex«.
Dobbelt Suge- og Trykpumpe »Reform«.
Kædepumpen »Alfa«.
Øremærker og Tænger for Slagterier.

339. **Høgsberg, C.,** Bager, Roslev.
Selvfodringsmaskine for Heste.
En Mælkespand.

340. **Jacobsen, H., & Co.,** Maskinfabrik og Jernstøberi, Horsens. (Etabl. 1892).
Et selvrensende Tærskeværk.
En 14¼" Pigtærsker med Halmryster.
En 14" Slagltærsker med Halmryster.
En 12" Slagltærsker med Halmryster.
En 12" Slagltærsker.
En 11" Hakkelsemaskine til Hestekraft.
En 9" Hakkelsemaskine til Hestekraft.
En 9" Hakkelsemaskine til Haandkraft.
En Kagebrækker til Heste- og Motorkraft.
En Kagebrækker til Haandkraft.
En Roeskæremaskine.
En Stubbekjøbing Radsaamaskine.

341. **Jacobsen, R., & Sønners Eftf.,** Fløjstrup, Beder St. (Etabl. 1866).
Landbrugsmaskiner.
En Kasterensemaskine.

342. **Jessen, Hans,** Maskinfabrik, Vejle.
Kagebrækkere.

343. **Laursen, L. P.,** Maskinforretning, Nørregade 25, Vejle.
4 Stk. Roeskærere »Expres« Nr. 1, 2, 3 og 4. Dansk Patent, fabrikeret af L. Andersen, Børkop.

344. **Lyngbye, J. P.,** Aalborg, og Proprietær F. Andersen, Gravensten pr. Sindal.
Patenteret Balanceajlespreder »Non plus ultra«.

345. **Mortensen, P.,** Fabrik for Landbrugsmaskiner, Herning. (Etabl. 1903).
Et Sæt 2 Hestes Tærskeværk.
Et Stk. Kaste-, Rense- og Sorteremaskine Nr. 1.
Et - - - - - - 2.
Et - - - - - - 3.
En Hakkelsemaskine.
En Roefrøsaamaskine til Kamme.
En Roefrøsaamaskine til flad Jord.
En 2 Rækkers Roefrøsaamaskine til flad Jord.

346. **Nielsen, Niels,** Smedemester, Brønderslev.
4 Stk. »Brønderslev Plove«.

347. **Nielsen, N. G.,** Maskinværksted og Jernstøberi, Herning. (Etabl. 1876).
En Hakkelsemaskine.

348. **Nielsen, N. Chr.,** Fabrik for Kaste- og Rensemaskiner til Korn og Frø, Dronningborg Mølle pr. Randers. (Etabl. 1891).
2 Stk. Kaste- og Rensemaskiner med ny opfunden Skumsold. (Patent anmeldt).
En Blæse- og Sorteremaskine til Korn og Frø.

349. **Nielsen, P.,** Jernstøberi og Maskinfabrik, Hillerød. (Etabl. 1877).
Tærskeværker, selvrensende.
Radsaamaskiner.
Rodfrugtfrøsaamaskiner.
Hesteriver.

Hakkelsemaskiner.
Kagebrækkere m. m.

350. **Nielsen, Peter,** forh. Smedemester, Gersdorffsgade, Horsens, A. P. Nielsen, Kjærsgaard, og Ole Nielsen, Tyrristrup.
Patent Roesaks med bevægelig Optagergaffel.

351. **Petersen, Erik,** Strandgade 19, Horsens.
Trævarer, Ostegrebe, Smørskeer, Smørstødere, Osteskovle, Hulskovle samt Køkkenudstyrsgenstande af Træ.

352. **Rasmussen, M.,** Gauerslund pr. Børkop. Landbrugsmaskiner.
Et selvrensende Tærskeværk.

353. **Rasmussen, R. Chr.,** Specialfabrik for Kaste- og Rensemaskiner, Allégade 44, Horsens. (Etabl. 1889).
Kaste- og Rensemaskiner samt en Maltpudsemaskine.

354. **Silkeborg Maskinfabrik,** Silkeborg. (Etabl. 1854).
1 Stk. sammenbygget Tærskemaskine.
1 » Tærskemaskine med Halmryster.
2 » lukkede Hestegange, indvendig Fortanding.
1 » Ajlepumpe.
1 » Hakkelsemaskine til Hestekraft.
1 » Hakkelsemaskine til Haandkraft.

355. **Stallknecht J.,** Jernstøberi og Maskinfabrik. Horsens. (Etabl. 1840).
Forskellige Hakkelsemaskiner og Hestegange, Grutteкværne, en dobbeltvirkende Pumpe.

356. **Sørensen, Ole, & Co.,** Landbrugsmaskiner, Kolding og København.
En 7 Fod Holeby Radsaamaskine.
» 3½ Fods do.
» 2 Mtr. Sachs Radsaamaskine, 21 Rk., Cl. II.
» 6 Fod Holeby Radsaamaskine, opstillet som Radrenser.
» 3½ Fod Holeby Radsaamaskine, opstillet som Radrenser.
» 3 Fod Holeby Radrenser, 18"—22".
» patent. Dobbeltplov »Z H 9«.
» amerikansk Plov »South Bend«.
» Staalkultivator »Greif«, 11 Tdr.

En Staalkultivator »Greif«, 9 Tdr.
» do. do. 7 »
» Gødningsspreder »Westfalia«, 2½ Mtr.

357. **Vulcan,** A/S, Maskin-, Waggon- og Lokomotivfabrik, Maribo.
Et Damptærskeværk. (i fri Luft, Pladserne 14 og 15).

358. **Axelsen, Søren Christian,** Holstebro.
En Roeskærer, som let reguleres til at skære i forskellige Finheder. Patenteret 1905.

359. **Bahnsen, F. Portefee, & Co.,** Maskinforretning, »Helmerhus« Raadhuspladsen, København. (Etabl. 1892).
Allerup patent. Staalplove. } med vendbare
Allerup patent. Dobbeltplove. } Sliddele og alm.
Allerup patent. Skrælleplove. } Staalskjær.

360. **Bentzen, H. K.,** Smed og Maskinbygger, Kragelund pr. Lunderskov.
En Ajletønde med patenteret Bredajlespreder.
Den anordnede og patentanmeldte stilbare Rækkeajlespreder, i forskellige Størrelser.

361. **Bjerregaard P.,** Bødkermester, Jellinge.
1 Ajletønde.

362. **Bolbro, Maskinfabrikken,** Odense.
Landbrugsmaskiner.

363. **Borum, Charles,** Maskinforretning, Vesterbrogade 16, København. (Etabl. 1879).
1 Trieur No. 1. med Ventilation, fra Meyer & Co., Kalk, til fuldstændig Rensning af Hvede, Rug, Byg og Havre.
1 Ekstracylinder til do., der adskiller Byg og Havre samt tjener til fuldstændig Rensning af Sædehavre.
(Maskinhallen, Bygning B).

364. **Buaas, P. J., Fabrikker,** A/S, Aalborg.
1 Tærskemaskine.
1 Kværn.
1 Hesterive.
1 Hakkelsemaskine.

365. **Buchtrup, H. Th.,** Fabrik for Landbrugsmaskiner, specielt alle Redskaber til Roemarken, Randers.

1 »Kejser«, normal, til Saaning af 2 Rækker Roer samtidig, til Rensning af 2 Rækker Roer og til Optagning af 2 Rækker Roer.
1 enkeltrækket Roesaamaskine »Garant«.
1 enkeltrækket Radrenser »Comet« med tallerkenformede Renselegemer, efter Udstillerens patenterede System.
Roeopløftnings- og Optagningsredskab, til Haandkraft.

366. **Christensen, R.,** »Aalykke«, Jernstøberi og Maskinfabrik, Odder.
Radrensere.

367. **Diderichsen, I. C.,** Hjerm.
1 Roeoptagningsmaskine.
Mønning til Straatage (Patent).

368. **Eriksen, K.,** Smedemester, Oens pr. Horsens.
En Samling Hestesko.
2 Stk. Rodfrugtsaamaskiner.

369. **Hansen, H. C.,** Smed og Maskinbygger, Hedensted. (Etabl. 1903).
Roeudtyndingsmaskinen »Ekspres« (Patent anm.), renser og udtynder samtidig.

370. **Haug, Chr.,** Isenkramforretning, Smedegade 13, Horsens. (Etabl. 1892).
2 Stk. Roesaamaskiner.
1 Stk. Skuffeljern, som kan vendes og bruges som Hyppejern.

371. **Iversen, B.,** Landbrugsmaskiner, Specialitet Radsaamaskiner. Aale pr. Rask Mølle.
1 Radsaamaskine.
1 Radrenser.

372. **Jacobsen, H., & Co.,** Maskinfabrik og Jernstøberi, Horsens. (Etabl. 1892).
1 6 Hestes Hestegang.
1 4 Hestes Hestegang.
1 stor 2 Hestes Hestegang.
1 2 Hestes Hestegang.
1 1 Hestes Hestegang.
1 lille 1 Hestes Hestegang.
1 Staal-Ballancerive.

1 Fraugde Hestehakke.
1 Fraugde Svingplov No. 3 a.
1 Fraugde Svingplov No. 4 a.
1 Fraugde Svingplov No. 5 a.
1 Osborne Mejemaskine.
1 Osborne Slaamaskine.
1 Roefrøsaamaskine.

373. **Jensen, A., & Sønner,** Maskinfabrik, Nørresundby.
1 Kværn.
1 Tærskemaskine.
1 Hakkelsemaskine.
1 Kageknuser.
1 Roeskærer.

374. **Jensen, Chr.,** Smed, Dauding pr. Brædstrup St.
1 Hestegang med Maskine og Halmryster.
1 Hakkelsemaskine.
1 Saamaskine.
1 Hesterive.
1 Dobbeltplov.
1 Radrenser.

375. **Jensen, S., & Lind,** Smede, Hjørring.
1 Roeudtyndingsmaskine.

376. **Jørgensen, August,** Bjergegade 7, Helsingør.
Apparat, som forhindrer, at Mælken under Malkningen kan tilføres Urenligheder ved Regnvandet eller Koens Bagben og Hale. Ny, patenteret Opfindelse.

377. **Jørgensen, Johan,** Tømrer, Østbirk.
1 selvrensende Tærskeværk.
2 Kastemaskiner.
1 Roeskærer.
2 Frøsaamaskiner.

378. **Jørgensen, P.,** Maskinfabrikant, Bragesgade 10, København. (Etabl. 1885). Motorfabrikation.
1 selvrensende Tærskeværk, fra Brd. Madsen, Asnæs,
1 Stk. 36" Sten-Gruttekværn, fra Møllebygger Madsen. Randers.
1 Hakkelsemaskine.
1 Kagebrækker.

379. **Kragh, Henning,** Maskinfabrikant, Hjørring.
Langhalmsmaskine »Perfekt«, med Apparat til Fastholdelse af Kornnegene, medens disse tærskes og redes.

380. **Kramper, Rud., & Jørgensen,** A/S, Maskinfabrik og Jærnstøberi, Horsens.
1 selvrensende Tærskeværk. } Plads 12.
12 Dobbeltplove. }

381. **Christensen, H.** Mekaniker, Østbirk.
1 Kagebrækker.
1 Roesaamaskine.

382. **Langreuters, W., Eftflg.,** Landbrugsmaskiner, København. (Etabl. 1873).
1 Lokomobil.
1 Tærskemaskine.
1 Binder.
1 Mejemaskine.
1 Slaamaskine.
1 Hesterive.
3 Oliver Plove, 95, 97, 98.
1 Ukrudtsharve, 6 Led, (W. Langreuters Patent).
1 Letharve, 3 Led.
1 Frøharve, 6 Led.
1 Germania, 9-Tands.
1 Buffalo Queen.
1 Kultivator.
1 Radsaamaskine.

383. **Larsen, Chr.,** Maskinfabrikant, Nykøbing J.
1 Roesaamaskine »Jyden«.
1 Staalroerenseplov.

384. **Lassen, Th.,** Maskinfabrik, Varde. (Etabl. 1869).
Oliekagebrækker.

385. **Laursen, L. P.,** Maskinforretning, Nørregade 25, Vejle.
En patenteret Radrenser »Filskov 1«. } fabrikeret af
En patenteret Radrenser »Filskov 2«. } L. Andersen,
En Frøsaamaskine »Filskov«. } Børkop.

386. **Mikkelsen, J.,** Landbrugsmaskiner, Ølgod.
1 Simplex Slaamaskine.
1 Simplex Høstemaskine.
1 Simplex Selvbinder.
1 Kageknuser »Thor«.

387. **Nielsen, N.,** Maskinforretning, Brædstrup.
1 Deering Slaamaskine med Aflæggeapparat, eget Fabrikat.
1 Universaltærskeværk, eget Fabrikat.
1 Radrenser, eget Fabrikat.

388. **Nielsen, N. Kr.,** Fabrik for Kaste- og Rensemaskiner, Dronningborg Mølle pr. Randers.
1 Kaste- & Rensemaskine.

389. **Petersen, Hans C.,** Jernstøberi, Maskinfabrik og Kedelsmedje, Præstø. (Etabl. 1849).
1 Stk. 16" selvrensende Tærskeværk til Hestekraft, (Dansk Patent No. 6203).
1 Stk. 3 à 4 Hestes Hestegang, passende til ovennævnte Tærskeværk.

390. **Petersen, N. R.,** Fabrik for selvrensende Tærskemaskiner, Holbæk. (Etabl. 1865).
En 3 à 4 Hestes selvrensende Tærskemaskine. (Normal No. 27, Model 1905).
En 2 à 3 Hestes selvrensende Tærskemaskine. (Normal No. 27, Model 1905).
En 3 à 4 Hestes Hestegang.

391. **Schrøder & Jørgensens Eftf.,** Maskinfabrik, Vodroffvej 6, København.
Ajlepumper. (Plads 9).

392. **Søndergaard, P.,** Landbrugsredskaber, specielt Plove, Vils pr. Nykøbing J.
2 Dobbeltplove.
1 Roerasper.

Søren Jensen

Piano Fabrik, Bredgade 33. Kjøbenhavn. K.

National Pianoet 485 Kr. Netto.

Øvrige Modeller indtil 1100 Kr.
Fineste Anbefalinger. Medaille: Malmø 1896. Paris 1900.

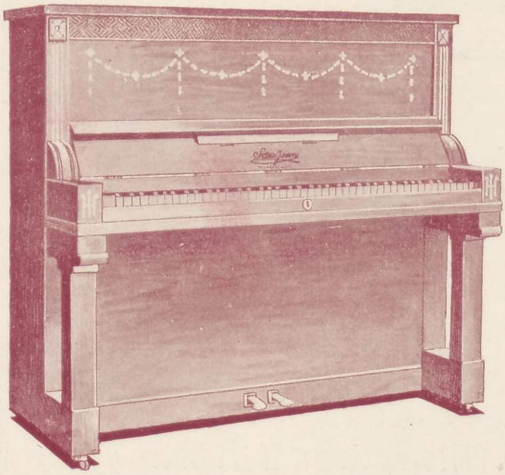

National Pianoet,

Pris 485 Kr. Netto.

Krydsstrænget. 7 Octav.

Hel Jernramme.

Empirestil.

Matpoleret Mahognitræ.

Højde 2 Alen 1/2 Tomme.
Bredde 2 Alen 4 Tommer.
Dybde 1 Alen.

National Pianoet,

Pris 485 Kr. Netto.

Krydsstrænget. 7 Oktav.

Hel Jernramme.

Moderne Stil.

Mat- og blankpoleret Mahogni- eller Nøddetræ.

Højde 2 Alen 1/2 Tomme.
Bredde 2 Alen 4 Tommer.
Dybde 1 Alen.



Illustreret Prisliste gratis og franco.

Grundlagt 1820.

Orgelbyggeriet i Aarhus

ved

Emil Nielsen.

Kirkeorgler i alle Størrelser efter nyeste System til billigste Priser. Alt Arbejde udført paa egne Værksteder. Publikum anmodes om at se Udstillingen.

Grundlagt 1820.

Gruppe C.

Skovbrug og Fiskeri.

Skovbrug

(ved Dansk Skovforenings jydske Afdeling).

(I og ved Skovbrugshallen, Bygning C, Plads 4).

---

393. **Andersen, M.,** Skovfoged, Kolpensig pr. Bryrup.
Andersens Kulturrenser.

394. **Boller og Stensballegaard Skovdistrikter.**
Grantræ, Brænde og Kvas af Bøg (Plads 6).
(Udenfor Bedømmelse).

395. **Christensen, N. A., & Co.,** A/S, Nykøbing J.
Ovne til Tørv og Brænde.

396. **Dansk Skovforenings jydske Afdeling,** Tolstrup pr. Rødkjærsbro (ved Skovrider Friis, Korsbækshoved).
Et Kort over Smaaskovene i Vejle Amt.

397. **Helms, Joh.s,** Feldbogaard pr. Skive.
En Samling Fotografier af Bjergfyr i jydske Hedeplantager.
En Samling Fotografier af Skovfyr i jydske Hedeplantager.

398. **Hess, C. M.,** Fabrikant Vejle.
Ovne og Komfurer.

399. **Hess, J. S., & Søn,** A/S, Jernstøberi & Fabrik, Middelfart. (Etabl. 1852).
Fodvarmende Sokkelovne til Tørv og Brænde.

400. **Jensen, Jens,** Træskomager, Overfousing pr. Randers. (Etabl. 1884).
Haandforarbejdede Træsko.

401. **Klitplantagerne i Ribe Amt** (ved Overklitfoged Bang).
4 Fotografier.

402. **Landbohøjskolens Skovbrugsundervisning** (ved Professor C. V. Prytz).
2 grafiske Fremstillinger.

403. **Langelands, Grevskabet, Skovdistrikt.**
(Ved Overskovfoged Jensen pr. Lohals):
Rillesaamaskine til Agern og Bøgeolden.
(Ved Overskovfoged Nielsen, Bukkeskov pr. Tranekær):
En tredelt Skivetromle, specielt til Behandling af Rabatter i Rillekulturer for at hæmme Græsvækster, skørne og formulde Jorden i samme, ogsaa anvendelig til Sønderdeling af Pløjning for Selvforyngelse, hvor Bunden ikke er for sammengroet, i Stedet for Harve og Plov.

404. **Lüders, F.,** Skovfoged, Kærshus pr. Horsens.
Transportabelt Skovtelt til Arbejdsbrug (Plads 6).

405. **Lyngby, Anton,** Smed, Kauslunde. (Etabl. 1901).
1 Flækkehammer.
1 Ryddehakke.
3 Grensakse.
1 Plantehakke.
2 mindre Plantehakker.
2 Plantebor.
2 Plantagehuggerter.

406. **Lærkesen, Fr.,** Rø Plantage pr. Gudhjem.
Et Plantebor til Skovkultur.

407. **Ravnholt Skovdistrikt** pr. Pederstrup St. (ved Skovrider K. Mørk Hansen).
1 Udslæbningsvest til Brug ved Udslæbning af fældede Skoveffekter fra Hugsten til Spor eller Vej.
1 Grenkapningsrem til Brug ved Tophugning og alt Grenkapningsarbejde.

408. **Recks Opvarmnings Comp.,** Vestervoldgade 10, København.
Spalteovne til Fyring med Brænde og Tørv

409. **Rom, C. Th., & Co.,** Værktøj og Maskiner, København. (Etabl. 1875).
1 Sæt Planet jr.-Redskaber til Jordbehandling og Saaning.
1 Kollektion amerikanske Skovøkser.

410. **Schimmelmann, C. v.,** Lensgreve, Lindenborg. Rold Skovs Savværk pr. Arden (ved Savværksbestyrer, Forstkand. J. Nielsen) og Grevskabet Lindenborgs Skovdistrikt (ved Skovrider C. Weismann, Skjørping).
En Pavillon.
Træ og Trævarer. (Plads 5.)

411. **Skjærbæk Pilekultur** pr. Brædstrup. (F. L. Smidth & Co., København).
1-aarige, graa Kurvevidier med Jordprøver fra Voxestedet.

412. **Stendalgaard Savbrug,** G. Jensen-Tusch, pr. Kjellerup. (Etabl. 1888). Savværk og Tømmerhandel.
En Pavillon, bygget af Lærketræ, voxet i Stendalgaard Plantage. Taget er sømdækket Paptag, fabrikeret af Udstilleren.
En Samling Havemøbler, Stær- og Fuglekasser. (Plads 7.)

413. **Sørensen, Andreas,** Konservator, Horsens.
Udstoppede Fugle.

---

414. **Det danske Hedeselskab,** Hovedkontor Aarhus. (Bygning C og Plads 3).
Oversigtskort over Plantagerne.
Kort og Billeder fra Plantager i forskellige Egne af Jylland.
Grafiske Fremstillinger af Hedeselskabets Udvikling.
Kort, Planer og Billeder fra Mose- og Engkultur.
Kort, Planer og Billeder fra Vandstandsreguleringer.
Fremstilling af Vegetation paa Moser, i Herbarium og Bundter, saavel fra kultiverede som fra ukultiverede Arealer.
Gran- og Fyrrestammer fra Hedeplantager.
Hegnspæle.

Rusebøjler.
Trækul til teknisk Brug.
Trækul for Svin og Høns.
Montana, brun Tjære.
Træsyre.
Brænde af Bjergfyr, savet og kløvet.
Brænde af Bjergfyr, favnsat.
Havebænke og Havestole.
Drejede Bjergfyrstole, Sengeben m. m.
Bjergfyrfrø og Hvidgranfrø.
Myrehalm.
Lyng til Isolering.
Tørvestrøelse.
En Egestamme fra Fortidsskovene i Jylland.

---

415. **Moseindustri-Foreningen.** Postadr.: Sparkær. (I (Bygning C og Plads 2).
Raa Tørvejord.
Tørv.
Tørvestrøelse.
Kort over Moser.
Planer af Tørveværksanlæg.
Fotografier fra Moserne.
Moseindustrielle Maskiner og Redskaber.
Tegninger af samme.
Tørvefyrindretninger.
Tegninger og Fotografier af samme.

Fiskeri.

416. **Andersen, Margrethe,** Vaadbinderi, ved Tivoli, Esbjerg. (Etabl. 1890).
Rødspættesnurrevaad. (Bygning C).

417. **De forenede danske Ferskvandsfiskerier,** A/S, Ferskvandskultur, Handel med levende Ferskvandsfisk, Vamdrup.
Levende Ferskvandsfisk af forskellige Arter (Ørreder, Karper, Suder m. fl.) samt Krebs.
Udstoppede Fugle og Præparater.
Modeller og lignende, vedrørende Fiskeri-Anlæg, (egen Pavillon, Plads O).

418. **Ferskvandsfiskeriet „Hansted“** (Godsexpeditør Schmidt, Horsens).
Yngel, Portionsfisk, Moderfisk af 4 Slags Ørred, Karper, Gjedder og Suder (egen Pavillon, Plads O).

419. **Fiskeexportselskabet, „Lillebelt“,** A/S, Fredericia. (Etabl. 1901). Import, og Export af fersk Fisk; Frysningsanstalt og Røgeri.
Fersk, røget og frossen Fisk. (Pavillon, Plads O).

420. **Manford, F.,** Kolding.
Fiskebassin med levende Fisk.
Udklækning af Ørred, Ørredyngel.
Udklækningskasser for Fiskeæg (i fri Luft ved Pavillon O).

Gruppe D.

Havebrug.

(Fri Luft, Plads 1).

421. **Andersen, A. C.,** Planteskole og Anlægsgartneri. Spec.: Tiltrækning af Frugtbuske. Laven St. og Hammerum St.
En Samling Frugtbuske (Ribs, Solbær, Hindbær og Stikkelsbær).
En Samling Jordbær, 6 Sorter med Navneangivelse.
12 Stk. lave Roser.

422. **Andersen, H.,** Kultur af alle Slags Træplanter, Spec.: lave Roser, Mejlby Planteskole pr. Hjortshøj St. (Etabl. 1892).
Remontant- og Theroser.

423. **Arndt, J. S.,** Handelsgartner, Lund St. (Etabl. 1897). Kultur af Hindbær, stedsegrønne Planter og Frugtbusksorter, Roser, Stauder m. v.
Stauder, Frugtbuske (2 Aars Stiklinger).

424. **Bloch, M.,** Handelsgartner, Vestergade 42, Horsens (Etabl. 1897).
Tæppebede.

425. **Henriksen, Frode,** Blomstergartneri, Frederiksberg, Horsens.
Træplantede Grupper.

426. **Horsens Damp- Høvle- og Savværk,** Peter Mørch, Trævarefabrik, Horsens. (Etabl. 1888).
En Samling Havebænke, Stole og Borde af Asketræ.

427. **Jensby, P.,** Havedyrker & Naturbotaniker. Spec: Kartoffeldyrkning. Jensbylyst, Sebbesund pr. Nibe. (Etabl. 1867).
Forskellige Sorter Kartofler, dels aldeles nye Sorter, dels tidlige og sildige Sorter, passende til Dyrkning i forskellige Jordboniteter (Bygning C).

428. **Køster, Fridlev,** Planteskoleejer og Havebrugscand. Brabrand St. (Etabl. 1894). Planteskoledrift.
Frugttræer.
Frugtbuske.
Prydtræer.
Prydbuske.
Allétræer.
Naaletræer.
Stedsegrønne Træer.
Skov-, Læ- og Hegnsplanter.
Lave Roser.

429. **Nielsen, P.,** Handelsgartner, Brædstrup.
Stedsegrønne Planter.
Sir- og Ornamenttræer.
Læ-, Hegns- og Skovplanter.

430. **Pedersen, Hans,** Stensballe Mark.
Stensballe Hvidkaal:
4 Planter og 2 Kaal (Bygning C).

431. **Stensballegaard Frugtplantager,** P. P. Bull-Hansen, Stensballegaard. Frugtexport, Frugttræer og Frugtbuske.
Frugttræer og Frugtbuske samt Haveredskaber.

432. **Søndergaard, Sv.,** Planteskole, Kolding.
Allétræer.

433. **Østergaards Frøavl,** Stensballe, Frøavl og Frøhandel. (Etabl. 1884).
En Samling Urter og Roer, udplantede paa Friland til Frøavl.

Se ogsaa de særlige Udstillinger.

Gruppe E.

Husflid.

(Industrihallen).

434. **Abell, Ingeborg,** Frøken, Classensgade 16, København.
Akvareller og Broderier.

435. **Andersen, A. P.,** Malermester, Serritslev pr. Tvingstrup.
Bohave.

436. **Andreasen, Andreas,** Haarup pr. Brædstrup.
Billed- og Fotografirammer i Dragestil.

437. **Andreasen, B.,** Konduktør, Emilievej, Frederikshavn.
Et 4-mastet Fuldskib og et Barkskib.

438. **Berg, Dorthea,** Frøken, Hulvejen 1, Horsens.
Kirkehaandklæde.

439. **Bjerre, Ane,** Askov pr. Vejen.
Haandmalede Lykønskningskort.

440. **Bjerregaard, Marie,** Skolegade, Vejle.
Haandarbejder, Hedebosyning.

441. **Christensen, Caroline,** Kippervig 1, Horsens.
En Kaffedug.

442. **Christensen, Caroline,** Tønnesgade 5, Vejle.
2 vatterede Silke-Sengetæpper.

443. **Christensen, J. C.,** Snedkersvend, Fogedgaard pr. Roslev.
Et Tobaksbord, udskaaret i Almuestil.

444. **Christensen, Petra,** Stjernholmsgade 28, Horsens.
En Lysedug.

445. **Christiansen, Marie,** Søndergaarden, Brædstrup.
Et Gulvtæppe.

446. **Christiansen, Karen Marie,** Søndergaarden, Brædstrup.
En Sofasløjfe, et Sengetæppe.

447. **Christoffersen, Kirstine,** Gersdorffsgade 16, Horsens.
En Lysedug (Hedebo), en Kaffedug (Hedebo).

448. **Crone, Kirstine,** Hospitalsgade 17, Horsens.
Et dobbelt Sengetæppe, en Lysedug, en Sofasløjfe.

449. **Dolleris, Anna,** Vejle.
Et haandmalet Frokoststel.

450. **Ebeling, Cathrine,** Abildballegaard pr. Flemming.
4 Malerier
2 dekorerede Rør.
2 Lyseduge.

451. **Edelsteen, Axel,** Trafikassistent, Aarhus.
En Gasmotor.

452. **Eiersted, Marie,** Østergade 22, Hjørring.
Forskellige Broderier.

453. **Elsborg, Wilhelmine,** Frue, Palsgaard pr. Juelsminde.
Et Silkekludetæppe.

454. **Eriksen, Anna,** Lærerinde, Nørregade 41, Horsens.
En Alterdug.

455. **Eriksen, Ida,** Broderihandel, Graven 1, Horsens.
En broderet Thedug.
En broderet Løber.

456. **Faber, A. H.,** cand. pharm., Farvergade 9, Vejle.
Amatørfotografier.

457. **Fischer-Møller, Johanne,** Horsens.
En Skærm.

458. **Fischer,** Frue, Slotsgade, Horsens.
Et Sybordstæppe.
En Sofapude.

459. **Foget, Edel,** Smedegade 16, Horsens.
Kunstbroderi, efter Carl Blochs »Munke i Aftenrøden«.
Kunstsyningsarbejde, efter Dorphs »Martha og Marie«.
Et strikket Trækkegardin.

460. **Fremming, Signe,** Struer.
En Kaffedug med Hedebosyning.

461. **Funder, Hedvig,** Enkefrue, Mariager.
Syarbejder, udførte af en 87-aarig Dame.

462. **Glud, M.,** Frue, Amaliegade 16, Horsens.
Et strikket, dobbelt Sengetæppe.
Strikkede Bændler til et Fag Gardiner.

463. **Glud, V.,** Forpagter, Merringgaard pr. Løsning.
Et udskaaret Bord og en Ramme.

464. **Granner, Caroline,** Frue, Gasvejen 3, Horsens.
Portièrer, kunstvævede (Dukegang).

465. **Götze, Alvilde,** Frøken, Farvergade 6, Horsens.
En Lysedug.
En Sofapude.

466. **Hansen, Ane,** Enkefrue (79 Aar), Hestedamsgade 19, Horsens.
2 Sengetæpper, strikkede af hjemmetvundet Bomuldsgarn.

467. **Hansen, Anna,** Frue, Vestergade 20, Aarhus.
Fjerarbejder.

468. **Hansen, Clara,** Frue, Smedevejen 8, Horsens.
Interiør, i Kunstsyning.

469. **Hansen, Frida,** Kippervig 1, Horsens.
En Lysedug.

470. **Hansen, H. L.,** Væver, Gl. Jannunvej, Randers.
1 Billedramme.
1 Skakbrædt, i Almuestil.
4 Fotografirammer, indlagt Arbejde.
1 Pibebrædt.

471. **Hansen, K. M.,** Modehandlerinde, Østergade 6, Silkeborg.
En Puf, en Samling Kludetæpper, en Samling Dukkehatte.

472. **Hansen, Laura Marie,** Amaliegade 11, Horsens.
Skilderier, Kunstbroderier.

473. **Hansen, Sigrid,** Hatting Mark pr. Hatting.
Syarbejder, Træudskæring.

474. **Hansen, Th. Kr.,** Hoven pr. Tarm.
Bogbind.

475. **Heegaard-Møller, J.,** Justitsraad, Egebjærggaard pr. Horsens.
1 Drejelad. Jerntøj til et større Drejelad.
1 Kniplestativ med Spole, 1 Bord.
1 lille Skammel. 1 Stativ for Traadruller og Naale.

476. **Hedegaard, J. R.,** Vinthen-Enner, Horsens.
1 Sølvskab, 1 Tobaksbord, 1 Ramme i Almuestil.

477. **Henriksen, M.,** Søndergade, Horsens.
Vævet Vest.

478. **Honum, Sofie,** Kattesundet 29, Horsens.
1 Kunstbroderi, i Ramme.

479. **Iversen, Ellen,** Amaliegade 16, Horsens.
3 Kunstbroderier, i Ramme.

480. **Iversen, Johannes,** Fabriksvej 10, Horsens.
1 Kakkelovnsskærm, broderet, i Ramme.

481. **Jensen, Anders Frøstrup,** Bukkær pr. Kibæk.
Indbundne Bøger.

482. **Jensen, M.,** Frue, Tandlæge, Horsens.
Udskaaret Bogskab.

483. **Jensen, Maria,** Lunderskov.
Hæklet Bordtæppe.

484. **Jensen, M. H.,** Sjællandsgade 24, Fredericia.
Silkebanner.

485. **Jensen, Thora,** Amaliegade 17, Horsens.
1 Silke-Slumretæppe.

486. **Johansen, Ane Sophie,** Enke, Havnen 5, Horsens.
2 strikkede Sengetæpper.

487. **Johansen, Andreas,** Husflidslærer, Ravnsbjerg pr. Guldager.
1 Tobaksbord.
1 Skilderiramme.

488. **Jørgensen, H.,** Fru Direktør, Horsens.
1 Bord med et Syskrin.

489. **Jørgensen, Johanne,** Lerdrup Mølle pr. Falling.
1 Lysedug.
1 Tæppe til en Gyngestol.

490. **Kastberg, Frederik,** Murer, Hadsund.
8 indbundne Bøger.

491. **Kierkegaard, Marie,** Hestedamsgade 18, Horsens.
Kniplingssøm og Paalægningsarbejder.

492. **Kiertzner, M.,** Kongensgade 84, Fredericia.
1 kutterrigget Skib.

493. **Korgaard, Sofie,** (12 Aar), Nedermølle pr. Hatting.
En Lysedug.

494. **Kragh, Anna,** Brunsgade 52, Aarhus.
1 broderet Sengetæppe.

495. **Kraul, Meta,** Bülowsgade 8, Aarhus.
1 vatteret Sengetæppe. 2 smaa Tæpper.
2 Puder. 2 Platter. 1 Skammel.

496. **Kristensen, Kristen,** Frederiksplads 5, Randers.
2 Haandkufferter. 3 indbundne Bøger.
3 udskaarne Fotografirammer.

497. **Kristensen, Kristoffer,** Gedved pr. Horsens.
River. Sækkevogn. Hjulbør. Sykasser.
Tobakskasser. Børster. Bogbinding.
Udskaarne Genstande i Almuestil.

498. **Kristensen, Mine,** Hovedgaard.
1 Sofapude i Kunstbroderi.
1 Skammel i do.
1 Sofasløjfe i Hedebosyning.

499. **Kristensen, Thomas,** Murermester, Ry St.
Tegning til et Husmandshus.
Frisk-Lufts Ventiler af Cement.

500. **Larsen, Anna,** Sønderbrogade 69, Horsens.
Kunstbroderi.

501. **Larsen, Jensine,** (88 Aar), Stenderup.
Hjemmespundet Garn.
Hæklede Arbejder.

502. **Larsen, M.,** Brabrand.
1 Vugge.

503. **Lauesgaard, Kirstine,** Yding Skole pr. Skanderborg.
2 Fag Gardiner, 1 Bordtæppe, 1 Sofapude, 1 Skammel, Alt i Kunstvævning.
1 Dug, 1 Serviet, 1 Haandklæde, Alt i Drejlsvævning.

504. **Loft, Alvilda,** Rædersgade 1, Horsens.
1 Sofapude.

505. **Lund, J. H.,** Ny Havnegade 54, Horsens.
1 udskaaren Urkasse. 1 Sybord.
1 Syæske. 1 Gyngestol. 2 Søjler. 1 Blomsterbord.

506. **Madsen, Augusta,** Sønderbro 59, Horsens.
1 Fag Gardiner. 1 Haandklæde. 1 Sengeforligger.
Alt haandvævet.

507. **Madsen, L. F.,** Vardevej, Vejle.
2 Skibe.

508. **Madsen, Niels,** Bøgedal pr. Ry St.
Souvenirs. (For Turister).

509. **Madsen, Søren,** Kathrinesminde pr. Ry St.
Papirknive. Penneskafter. Hæklenaale. Cigarrør.
Gafler. River. Spader.

510. **Mathiesen, Marie Kirstine,** Lægeboligen, Horsens.
Sofapuder. Broderi.

511. **Melskens, Dagmar,** Etatsraadinde, Viborg.
1 Lænestol. 1 Skab. 1 mindre Kiste paa Fod.
1 Spejl.

512. **Michelsen, Marie,** Frue, Aaboulevard 33, Horsens.
Kniplede Arbejder.

513. **Mikkelsen, Bertha Marie,** (83 Aar), Lille Nygade 3, Horsens.
Hjemmespundet Hørgarn.

514. **Møller, Cathrine,** Grønland 54, Horsens.
2 Silke-Slumretæpper.

515. **Møller-Holmstoel, Cathrine,** Møllegade 20, Horsens.
Slumretæpper.

516. **Møller, G.,** Læge, Borgergade 1, Horsens.
Et paa Silketøj broderet Portræt af Frederik VI.

517. **Møller, Johanne,** Borgergade 1, Horsens.
En udskaaren Brevmappe.

518. **Møller, Jørgen,** Fabriksvej 28, Horsens.
1 Værktøjsskab. 1 Vaskebord.
1 Amagerhylde. 2 Rammer.

519. **Nielsen, Christiane,** Nørretorv 1, Horsens.
5 broderede Haandarbejder.

520. **Nielsen, Elisabeth,** Nørrebrogade 21, Vejle.
1 Avisholder. 1 Visitkortkurv. 1 Sykurv. 1 Lampebakke. 1 Cigarbæger. Slips. 1 Prøvebog (2 indrammede Diplomer).
Halmarbejder.

521. **Nielsen, Emilie,** Aarslev Skovgaard pr. Brabrand.
Kakkelovnsskærm i Hedebosyning.

522. **Nielsen, Frands,** Jægergaardsvej 56, Aarhus.
2 Violiner, i Træskoform.

523. **Nielsen, Johan Iver,** Belle Lund pr. Daugaard.
2 Bdt. Pilebaand til Smørdritler.
2 flettede Pilekurve til Hakkelse.

524. **Nielsen, Johan S.,** Krogsgaard pr. Tjæreborg.
1 Pyntebord. 1 Bogreol. 1 Avismappe.
1 Konsol. 1 Pibebrædt. 1 Portrætramme.

525. **Nielsen, Jørgen,** Haldrup.
1 Saamaskine. 1 Billedramme.
1 Skrivetøj. 1 Bakke.

526. **Nielsen, Marie,** Enke, og **Emma Jensen,** Bakkely pr. Mariager.
Vævede og syede Arbejder.

527. **Nielsen, Nathalie,** Frk., Saltværket, Horsens.
1 Lysedug. 1 Sofasløjfe.

528. **Olesen, Anna,** Ulkær pr. Vejle.
1 Alterdug. 1 Lysedug.

529. **Olesen, Michael,** Snedker, Grønland 76, Horsens
2 Stk. Fuglebure.

530. **Pedersen, Agnete,** Vestervoldgade 117, København.
4 Malerier.

531. **Pedersen, Karen,** Vester Hornum Mark pr. Rask Mølle.
Kludesko.

532. **Pedersen, S. B.,** Lakkenborg, Hoven pr. Tarm.
Ravarbejder.

533. **Petersen, Kathrine,** Fredensgade 13, Horsens.
1 Løber.

534. **Petersen, Louise,** Fynsgade 2, Fredericia.
1 Bordplade. 2 Rammer. 1 Kunstbroderi.

535. **Petersen, Margrethe,** Fredensgade 13, Horsens.
1 Kaffedug.

536. **Pind, Karen,** Haurum pr. Hammel.
Vævede Genstande.

537. **Poulsen, Kirstine,** Ringkloster Skole, Skanderborg.
1 Sofapude. 1 Lysedug.

538. **Plenge, Marie,** Horsens.
1 Kaffedug.

539. **Quist, Dagmar,** Frue, Jernbanegade 20, Horsens.
Haandarbejder.

540. **Rasmussen, A.,** Badstuegyde 10, Horsens.
1 Skib.

541. **Rasmussen, Caroline,** Dallerup pr. Horsens.
1 Skrivebordstæppe.

542. **Rasmussen, Dagmar,** Allégade 5, Horsens.
1 Thevarmer.

543. **Rasmussen, Frans,** Skovvejen 16, Aarhus.
1 Pibehoved. 1 Systen.

544. **Rasmussen, Nielsine,** Lendropsgade 7, Horsens.
1 Sengetæppe m. m.

545. **Rasmussen, Petrea,** Hatting.
1 Skilderi.

546. **Ring, Mathilde,** Grenaa.
1 Kaffedug. 1 Bordløber. 1 Bordtæppe. 1 Skjørt.

547. **Skjelbog, Lars,** Aale pr. Rask Mølle.
Træsko.

548. **Stallknecht, Johanne,** Horsens.
1 Kiste.

549. **Stephansen, Marie,** Kirkegaardsvej, Vejle.
Haandarbejder.

550. **Svendsen,** Smed, Fur pr. Roslev.
2 Stk. dobb. Staal-Aalejern.

551. **Sørensen, Karen,** Grønnegade 4, Horsens.
Haandarbejder.

552. **Sørensen, Marius,** Yderhede, Kvissel St.
Indbundne Bøger.

553. **Sørensen, Morten,** Lundumskov pr. Lundum.
1 Bihus. 1 Hamle. 1 Rive. Malkestole m. m.

554. **Sørensen, Nathalie,** Sønderbrogade 17, Horsens.
1 Fag Gardiner. Likører og Géléer.

555. **Sørensen, Niels,** Hansted Hospital.
1 Kommode med Skab.

556. **Sørensen, N.,** Lem St.
Bogbinderarbejder.

557. **Therkelsen, Anna,** Frue, Aaboulevard 33, Horsens.
Haandarbejder.

558. **Tørslev, I.,** Mols.
1 Skab med Modeller til Agerbrugsredskaber.

559. **Wildt Nielsen, C.,** Frue, Nørregade 48, Kjøge.
Arbejder i Ibentræ.

560. **Vinding, A. Andersen,** Madevej 5, Horsens.
1 Bogskab. 1 Medicinskab.

561. **Wissing, L.,** Nordre Frihavnsvej 27, København.
Terrinbrikker. Lampebakker. Underlag for varme Ting. Blomsterglas o. s. v.

562. **Zeeberg, Christiane,** Horsens.
En Bordløber.

Største Specialforretning i Danmark
i

BYGNINGS-DEKORATIONS-ARTIKLER.

Specialiteter:

Patentstuk

Eneforhandling for Skandinavien.

Lincrusta · Anaglypta

Linoleum,

største Lager og Udvalg udenfor København.

Bygningsartikler.
Sanitetsartikler.
Glas- og Fajancefliser.
Prismelysriste.
Falstagsten.
Skifer.

PALUDAN & CARLSEN

FREDERIKSGADE 68, AARHUS.

TELEFON 1347. TELEGR.-ADR.: PALUDANCA.

EN GROS OG EN DETAIL.

Aktieselskabet

Slotsmøllens Bryggerier,

Kolding.

Lager Øl ~ Slots Bryg (Münchener Øl). ~

Pilsener Øl ~ Dobbelt Øl ~

Skattefrit Øl (lyst og mørkt) ~

Hvidt Øl (diverse Sorter).

Udskænkning finder Sted fra Bryggeriets Pavillon, ligeoverfor Hovedindgangen til Industrihallen.

Pavillonen kan efter Udstillingens Slutning faas til Køb ved Henvendelse paa Bryggeriets Kontor i Kolding.

CARL M. COHR,

SØLVVAREFABRIK,

FREDERICIA.

FORRETNINGEN GRUNDLAGT 1862.

KONTOR OG LAGER: ST. KANNIKESTRÆDE 15.
KJØBENHAVN K.

*

Største Fabrik i Danmark for Bestik- og Korpusvarer, Sølvkranse og Palmegrene.
Foreningsemblemer, Medailler for Sport og Udstillinger, Dørplader, Stempler, Signeter, Gevær- og Faneplader i fineste Udførelse.

Reparationsværksted . Nyeste Maskiner og kunstnerisk Assistance.

Se Udstillingen i Industrihallen, Katalog Nr. 39.

Gruppe F.

Kunst.

(Kunsthallen, Bygning K.)

Særskilt Katalog.

Særlige Udstillinger.

563. **Et arbejdende Konditori** (Bygning E) ved A. Th. Kierkegaard, Konditor, Ny Havnegade 2, Horsens. (Etabl. 1865).

564. **Et arbejdende Mejeri** (Bygning F), etableret af: Foreningen af jydske Landboforeninger, De samvirkende jydske Mejeriforeninger og Dansk Mejeristforenings jydske Afdeling ved Samvirkning med flere Fabrikanter i Mejerifaget.

Mejeriudvalget bestaar af:

Førstelærer J. Petersen, Føvling pr. Brædstrup (Formand).
Statskonsulent Nissen Dall, Fredericia.
Mejeribestyrer Brask, Kildedyb (Næstformand).
Mejeribestyrer Kristiansen, Marienhus.
Lærer J. Rasmussen, Odrup (Næstformand).
Lærer Klinge, Aabo, Hørning.
Statskonsulent Hørlyck, Randers.
Smøreksportør Christensen, Horsens.

Forretningsudvalget bestaar af:

Direktør Larsen, Horsens.
Direktør Gottlieb, Aarhus.
Direktør Schrøder, Kolding.

Mejeriet drives af Mejeriejerne Faarvang og Seligmann, Horsens.

Vekslende Udstillinger.

(Ved og i Bygningen P).

a. Biavl.

Udstilling i Tiden fra 12. til 16. Juli (begge inkl.).
Ved Horsens og Omegns Biavlerforening.
Udvalg: Murer Larsen Pedersen, Grumstrup (Formand),
Hattemager Carlsen, Horsens (Forretningsfører),
Skræder L. Sørensen, Hornsyld, og
Husejer Erik Sørensen, Tolstrup.

565. **Andreasen, Martinus,** Haarup pr. Brædstrup.
Honning og Voks. 1 Bihus (Husflid).

566. **Boesen, Flora,** Vejle.
Honningkager.

567. **Boesen, I. V.,** Fabrikant, Vejle.
Slyngemaskiner.
Bihuse.
Sol-Vokssmelter.
Skrælleknive.
Vokstavler.
Bislør.
Tavlespor.
Honning.
Honningvin m. m.

568. **Bruun, H. I.,** Faaborg.
Honningkager.

569. **Christensen, Erik,** Tolstrup pr. Tvingstrup.
Honning og Voks.

570. **Christiansen, Rasmus Peter,** Landpostbud.
Honning.

571. **Düring, V. E.,** Skeiby pr. Aarhus.
Honningkager.
Honning-Marzipan.
Honning-Øl.
Honning.
Honning-Karameller.
Honning-Syltetøj.
Mjød.

572. **Eriksen, H.,** Nim St.
Honning.

573. **Gregersen, G. M.,** Korning pr. Hatting.
Honning.

574. **Hasenfus, C. F.,** Skovfoged, Vosbjerg.
Honningvin.

575. **Henriksen, Jacob,** Horsens.
Honning.

576. **Iversen, Johannes,** Horsens.
Honning.

577. **Jensen,** Gartner, Bygholm St.
Honning.

578. **Jensen, Helene,** Barmer pr. Nibe.
Honningkager og Syltetøj.

579. **Jensen, I. C.,** Barmer pr. Nibe.
Honning og Mjød.

580. **Jensen, Søren,** Husmand, Segalt pr. Løjten.
Honning. 1 Haandvoksoptager.

581. **Jespersen, P.,** Østbirk.
Voks. 1 Bihus (Husflid).

582. **Jørgensen,** Skræder, Rask Mølle.
Honning.

583. **Jørgensen, Jens,** Købmand, Hjørring.
Honning. Mjød. Voks og Vokstavler.

584. **Jørgensen, Søren,** Roden pr. Daugaard.
Honning og Voks.

585. **Knudsen, P.,** Glud.
Honning og Voks.

586. **Lund,** Gartner, Hylke.
Honning og Honningkager.

587. **Nedergaard, A.,** Funder.
Bihuse.

588. **Nielsen, I. P.,** Balling.
Honning og Voks.

589. **Nielsen, Jens Peter,** Glud.
Honning.

590. **Nielsen, I. P.,** Skomager, Uldum.
Honning.

591. **Nielsen, Mads,** Ørritslev pr. Hovedgaard.
Honning.

592. **Olesen, Jens Peter,** Væver, Barrit.
Honning.

593. **Petersen, August,** Bregninge.
Et Træ-Dronninggitter.

594. **Pedersen, Christen,** Korning pr. Hatting.
Honning.

595. **Petersen, Laurs,** Grumstrup pr. Hovedgaard.
Honning og Voks.

596. **Petersen, Simon,** Grumstrup pr. Hovedgaard.
Honning og Voks.

597. **Pedersen,** Mejeribestyrer, Hatting.
Honning og Voks.

598. **Petersen, P. N.,** Træskomand, Vrønding.
Honning og Voks.
Et Bihus (Husflid).
1/2 Dus. Foderbakker.

599. **Rasmussen, Peter,** Lystrup pr. Stenderup.
Honning og Voks.

600. **Sindal, Felix,** Sønderaldum pr. Stenderup.
Honning og Voks.

601. **Sørensen, Morten,** Lundumskov pr. Lundum.
Honning og Voks.

602. **Willumsen, Morten,** Tækkemand, Serridslev pr. Tvingstrup.
Honning.

b. Gartneri.

Udstilling i Tiden fra 20. til 28. Juli (begge Dage inkl.), omfattende Potteplanter, afskaarne Blomster, Binderi og Dekorationer samt Frø, Frugt og Grøntsager m. m.
Særskilt Katalog.

c. Kaninavl.

Udstilling i Tiden fra 30. Juni til 3. Juli (begge Dage inkl.).
Ved Foreningen til Kaninavlens Fremme i Danmark.
(Postadresse: Viggo Jørgensen, Taastrup).
Særskilt Katalog.

Tillæg.

Klasse 1.

Sten, Ler, Glas m. m.

603. **Nissen, P. B.,** Blikkenslager og Skifertækker, Horsens.
Et Taarn, tækket med svensk Grythytte-Skifer (i fri Luft, Plads 17).

Klasse 10.

Transportmidler.

604. **Andersen, P.,** Cykle- og Ringfabriken »Jyden«, Aalestrup. (Etabl. 1892). Fabrikation af Cykler og Gummi.
Cykler.
Motorer.
Gummi.
Cykledele.
} Egen Bygning, Plads 18.

Klasse 12.

Maskiner.

605. **Christensen, C. N.,** Vejlevejen, Kolding.
En Gulvlægningsmaskine. (Maskinhallen, Bygning B).

606. **Larsens Mølle- & Maskinbyggeri,** Strømmen, Randers. (Etabl. 1855).
Kreaturvægt, kaldet »Bos-Vægt«, Bay's Patent (i fri Luft, Plads 15).

607. **Nielsen, C. M.,** Smedemester, Roskilde. Repræsenteret ved Købmand E. V. Lassen, Horsens.
Universalhammeren »Hercules«. (Maskinhallen, Bygning B).

Moseindustri.

(Ved og i Bygning C, Plads 2).

Literatur, Tegninger og Fotografier.

608. **Moseindustriforeningen.** (Se Løbe-Nr. 415).
Meddelelser.
Den første Mosebog.
Opmaalingskort over »Aamosen«.
Tørveprøve fra »Aamosen«.
Oversigtskort over Danmarks Moser.

609. **Hess, C. M.,** Vejle.
Fotografier og Tegninger.

610. **Reck's Opvarmnings Comp.,** København.
Fotografier og Tegninger.

611. **Steenberg, E.,** Moselund.
Fotografier.

612. **Økjær Mosebrug,** Sparkær.
Kort over Anlægget.

Redskaber og Maskiner.

613. **Moseindustriforeningen.** (Se Løbe-Nr. 415).
Tørvebor og Prøvespand.

614. **Andersen, M.,** Snedker, Sparkær.
Tørveforme.

615. **Andersen, H. C.,** Odense.
Tørvespade.

616. **Berendsen, Sophus,** A/S, København.
Modeller til Transportmidler.

617. **Christensen, N. A., & Co.,** A/S, Nykøbing J.
Tørve-Kakkelovne og Komfurer.

618. **Hansen, H. P.,** Smed, Sparkær.
Tørvespader.

619. **Hess, C. M.,** Vejle.
Tørve-Kakkelovne og Komfurer.

620. **Knudsen, Chr.,** Snedker, Pindstrup.
Læssegrebe.
Tørvebøre.

621. **„Darup", Fabriken,** Roskilde.
Tørvebøre.

622. **Skive Jernstøberi & Maskinfabrik,** Skive.
Hestegangs-Ælteværk.

623. **Sørensen, S. C.,** Randers.
Spor.
Tipvogn.

624. **„Vulcan", Maskinfabriken,** A/S, Maribo.
Tørvepresse.
Tørvegravemaskine.
Tipvogn.
Etagevogn.
Transportvogn til tør Tørv.
Spor og Sporskifter.

Tørv og Tørveprodukter.

Maskintørv.

625. **Aamosen,** Vedde.
626. **Bach's, Johan, Mosebrug,** Sparkær.
627. **Bjerregaards Mosebrug,** Vinderup.
628. **Davidsen,** Proprietær, Vester Vedsted.
629. **De jydske Tørvefabriker,** Aalborg.
630. **Egesvang Tørvefabrik,** Moselund.
631. **Hassing Tørvefabrik,** Hørdum.
632. **Herning Tørvefabrik,** Herning.
633. **Klosterlund Tørvefabrik,** Moselund.
634. **Kærgaard Mosebrug,** Sparkær.
635. **Lunderskov Tørvefabrik,** Lunderskov.
636. **Mosegaard Tørvefabrik,** Sparkær.
637. **Moselund Tørvefabrik,** Moselund.
638. **Nielsens, Brdr., Mosebrug,** Sparkær.
639. **Onsild Tørvefabrik,** Onsild.
640. **Pindstrup Tørvefabrik,** Pindstrup.
641. **Resenkær Mosebrug,** Humlum.
642. **Rosenholm Tørvefabrik,** Hornslet.
643. **Rønbjerg Tørvefabrik,** Rønbjerg.
644. **Sophienborg Tørvefabrik,** Frederiksborg.
645. **Skjærsø Tørvefabrik,** Ebeltoft.
646. **Sparkær Mosebrug,** Sparkær.
647. **Stokholm Tørvefabrik,** Doense.
648. **Bjørnkær Mosebrug,** Vinderup.

649. **Storemose Tørvefabrik,** Sparkær.
650. **Staarupgaard Tørvefabrik,** pr. Højslev.
651. **Tandrup Mosebrug,** Bedsted.
652. **Tangsgaard Mosebrug,** Humlum.
653. **Tougaard Mosebrug,** Sparkær.
654. **Tranemose Mosebrug,** Hvide Mose pr. Vinderup.
655. **Tværmose Tørvefabrik,** Vinderup.
656. **Tværmose nordre Tørvefabrik,** Vinderup.
657. **Økjær Mosebrug,** Sparkær.
658. **Østergaard mindre Mosebrug,** Sparkær.
659. **Østergaard større Mosebrug,** Sparkær.

---

660. **Store Allergaard,** pr. Herning.
Skæretørv fra Kirsebærmosen.

Tørvestrøelse.

661. **Ankersen,** Proprietær, Klosterlund.
662. **Lundergaard Mose,** Aabybro.
663. **Moselund Tørvefabrik,** Moselund.
664. **Pindstrup Tørvefabrik,** Pindstrup.
665. **Økjær Mosebrug,** Sparkær.

Tillæg.

Gruppe A.

Klasse 1.

Sten, Ler, Glas m. m.

(Industrihallen.)

666. A/S **Aluminia,** København (etableret 1863).
Fabrikation af Fajance.
Fajance.

667. A/S **Sofus Berendsen,** København, repræsenteret ved Tømrermester M. P. Hansen, Horsens.
Monier med Strækmetalindlæg (i fri Luft, Plads 13).

668. **Ingeniør E. Holtermann,** Kristiania, ved A/S Horsens Trælasthandel.
„Eubøolith" [Gulvbeklædningsmateriale] (i fri Luft, Plads 13).

669. A/S **De jydske Kalkværker,** Viborg.
Raa Kalk.

Klasse 2.

Metaller.

(Industrihallen.)

670. **Filehuggeriet „Athlet“,** Vejle, ved Chr. Ovesen.
1 Samling File.

671. **Emil Jacobsen,** Købmagergade 53, København.
Patent-Vinduesaabner.

672. **Thürmer & Co.,** København, repræsenteret ved E. V. Lassen, Horsens.
Patent-Bor.
Patenttappe og Bakker. } (i Maskinhallen).
Patentkluppe.

Klasse 3.

Træ, Horn, Ben m. m.

(Industrihallen)

Tilføjes under Nr. 108: **M. Rasmussen & Co.,** Horsens.
Et Spisestuemøblement udført af Kuba Mahogni efter Tegning af Arkitekt Leuning Borch, København.
1 Buffet med hemmelige Rum, Skuffen af Citrontræ.
1 Dækketøjsskab.
1 Spisebord.
1 Anretterbord med Skuffe af Citrontræ.
2 Armlænestole.
6 smaa Stole, betrukne med Haardug (vævet Hestehaar).

Klasse 4.

Papir.

(Industrihallen.)

673. **Jacob Baden,** Købmagergade 18, København.
Bogbind.

Klasse 5.

Uld, Bomuld m. m.

(Industrihallen.)

674. **Esbjerg Rebslageri,** Esbjerg.
Tovværk, Vaadtov og Teller, Tøjrereb.

Klasse 6.

Læder, Huder, Skind.

(Industrihallen.)

675. **Garver Sophus Chr. Fynboe,** Lemvig.
Forskelligt Læder.

676. **Horsens Lædervare- og Drivremmefabrik,** Horsens.
Forskelligt Læder.

Klasse 8.

Næringsmidler og kemisk Industri.

(Industrihallen.)

677. **Lunds Dampkaffebrænderi,** Mejlgade 35, Aarhus.
Brændt Malt.
Brændt Kaffe.

Klasse 9.

Instrumenter.

(Industrihallen.)

678. **Uhrmager Chr. Holm,** Horsens.
1 Bornholmeruhr.

679. **Brd. Poulsen,** Tørring St.
1 Præcisionslodstok.

Klasse 10.

Transportmidler.

(Industrihallen.)

680. A/S **Motorcyclefabrikken „Elleham“,** Istedgade 119, København.
„Elleham“ Motorcycle.

Klasse 12.

Maskiner.

681. **A. Ammentorp,** Farvegade 56, København.
Kulsyresprøjter (i Maskinhallen og Industrihallen).

682. A/S **Nordisk Auer Kompagni,** København. Special Udstilling for Lys, Kraft og Varme, særlig for Anlæg ude paa Landet. Altsammen danske Patenter.
I Virksomhed vises paa Plads 16:
1. Et komplet Acetylen-Anlæg med nyeste Brænderkonstruktioner, Glødelys og Kogeapparater.
2. Et komplet Benoidgas-Anlæg paa lignende Maade.
3. E 3 H K Benoidsugegas-Anlæg.

683. **K. M. Nielsen & J. K. Nielsen,** Roskilde.
Repræsenteret ved E. V. Lassen, Horsens.
Krafthammer (i Maskinhallen).

684. **P. Otzen & Thorstensen,** København.
Manometre.
Vacuumsmetre. } (i Maskinhallen).
Tællere.

Gruppe B.

Landbrug,

685. **U. Boesen,** Rersløvgaard, Hedehusene.
2 Extirpatorer (fri Luft, Plads 15).

686. **Købmand N. Frederiksen,** Horsens.
1 Sækkeholder (Landbrugshallen).

686. **Tømrermester H. P. Kristiansen,** Faaborg.
Kreaturindbindingsapparat (fri Luft, Plads 15).

688. **P. K. K. Møller,** Holstebro.
Kreaturgrimer (Landbrugshallen).

Gruppe C.

Skovbrug.

(Bygning C.)

689. **Konservator H. C. Hansen,** Herning.
Udstoppede Dyr og Fugle.

Gruppe E.

Husflid.

(Industrihallen.)

690. **Frøknerne van Deurs,** Glentholm, Ry St.
Kolorerede Amatørfotografier.

691. **Frk. Sofie Overby,** Horsens.
1 Kakkelovnsskærm.

Vi tillader os at henlede Opmærksomheden paa vore

Gummi Præparater,

som ere beskyttede ved Patenter i Ind- og Udlandet.

Til Tætning og Bevarelse af Tage belagte med Pap, Spaan og Bølgeblik eller andet Metal samt Cementtagsten, Skifer etc. anbefales vor

Gummitjære.

Ved Tilsætning af Gummi i denne Tagstrygningsmasse er opnaaet, at denne hverken klæber eller flyder ud; ved Gummiens overordentlige Elasticitet undgaas absolut Sprængninger i Taget.

Til Lægning af nye Paptage og til Reparation af ældre Tage belagte med Pap, Spaan, Bølgeblik, Cementtagsten og lignende anbefales vor

Gummikit.

Anvendt til Udfyldning af Huller, Revner og Utætheder gør den Tagene absolut uigennemtrængelige for Væde. Da Kitten klæber paa saavel Metal som Pap, kan den anvendes til Tætning af Tagrender og lignende, som er udsat for Fugtighed.

Gummismørelse

absolut uigennemtrængeligt, derfor det bedste Isoleringsmiddel til fugtige Kældere, Vægge o. s. v.

Som absolut bedste Middel til Fastgørelse af Barnevognsringe, Cyclehaandtag m. m. anbefales vor

Gummicement.

Anbefalinger og Erklæringer fra bekendte Landmænd, Mejerister, Fabrikanter o. fl. tilsendes, vi gør opmærksom paa, at disse Anbefalinger ere udstedte indtil 3 Aar efter at Vedkommendes Tage ere blevne tættede og paastrogne, hvilket beviser Gummi-Præparaternes overordentlige gode Egenskaber. Af Hensyn til de i den senere Tid opdukkende Efterligninger af vore Tagstrygningsmaterialier skal vi her fremhæve, at kun vor Fabrik har Patent paa Fremstilling af Gummitjære.

Saavel Lægning af nye Tage, som Istandsættelse af ældre kan om ønskes udføres af vore egne øvede Arbejdere, i hvilke Tilfælde vi garantere et solidt varigt Resultat, men Fremgangsmaaden er iøvrigt saa enkel, at Arbejdet efter vore Brugsanvisninger let vil kunne udføres af Bygningshaandværkere eller andre samvittighedsfulde Arbejdere, Taxterne er dog udregnede saa billige, at det i de fleste Tilfælde vil betale sig at lade vore Folk udføre Arbejdet.

Kraghave pr. Nykøbing F. i April 1905.

Gummitjære-Fabriken „Danmark“.

Det Danske Petroleums-Aktieselskab.

Vestre Boulevard 17, København B.

Bedste Petroleum til Belysning.

Bedste Petroleum til Motorer.



Motor-Benzin. Automobil-Benzin.

D. D. P. A.

Lagre i alle Byer hele Landet over.

Horsens By

med

Udflugtssteder i dens Omegn.

En lille Vejledning for Byens Gæster.

Ved Redaktør Jørg. Andersen.

Nogen Turistby har Horsens hidtil ikke været, endda den ligger saa bekvemt paa »Strøget« op langs Jyllands Østkyst. Om det er med Rette eller Urette, at Turisterne har været saa tilbøjelige til at køre Horsensegnens Dør uænset forbi, er naturligvis en Skønssag. Men naar nu Horsens i denne Sommer er sikker paa at drage fremmede til sig i Tusindtal til Udstilling og Skue, vilde vi naturligvis gærne, at alle disse Gæster skulde faa et gunstigt Indtryk af vor gamle Stad og dens Omegn, saaat de kan rejse hjem og fortælle, at der dog virkelig er meget smukt at se paa disse Kanter. Hvem véd, om da ikke Turiststrømmen — som kan være lunefuld nok — en Gang kunde vende sig mod Horsens. Man har før set, hvorledes Pladser, der har haft langt mindre at byde paa, er »komne paa Moden«.

Nu er det jo saaledes, at den, som elsker Naturen, kan finde og beundre dens Skønhed overalt, hvad enten Landskabet er rigt eller fattigt; men ogsaa de, som ikke ejer denne lykkelige Evne, vil sikkert føle sig tiltalt af mangt og meget i Horsensegnen, naar først de faar set sig ret om. Vi har slet ikke saa daarlige Kort paa Haanden endda. For de fleste Udstillingsgæster, som kun har nogle faa Dage at ofre os, vil der i hvert Fald være rigeligt nok at se. Uden egentlig at optræde som »Turistfører«, vil vi i det følgende søge at fremhæve en Del af det, som Udstillingsgæsterne vil kunne have Fornøjelse af at lægge Mærke til.

AKTIESELSKABET

HORSENS DAMPMØLLE.

HØJESTE UDMÆRKELSE

MEDAILLE AF 1. KLASSE (SØLVMEDAILLE)

PAA

DEN NORDISKE INDUSTRI-, LANDBRUGS- & KUNSTUDSTILLING

I KJØBENHAVN 1888.

ENHVER SÆK MEL, SOM UDGAAR

FRA MØLLEN, ER FORSYNET MED BLYPLOMBE, MÆRKET

HORSENS DAMPMØLLE.

Naturligvis begynder vi med Horsens By. De, for hvem Byen er ganske fremmed, vil ikke have vandret ret længe paa dens brede Gader, før de opdager, at den — i Forhold til sin Størrelse (nu over de 22,000 Indbyggere) — i Grunden er ganske let at finde sig til Rette i. Fra Vest til Øst gaar Hovedgaden Søndergade til Torvet; parallelt med den Nørregade med dens Fortsættelse ud til Lunden og dermed til Udstillingspladsen; mod Nord Hestedams Allé og

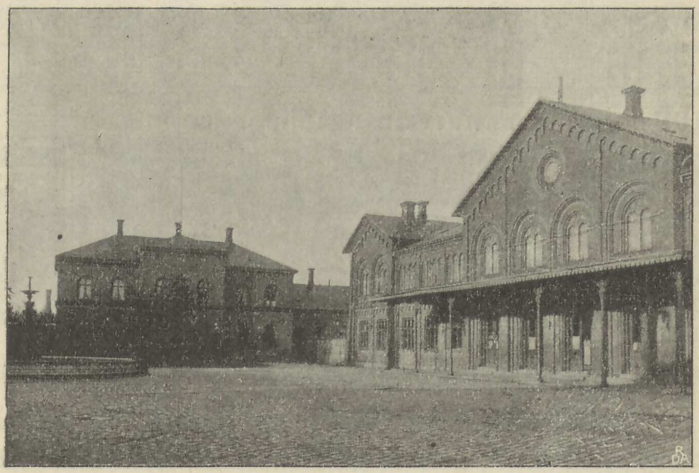

Banegaarden og Posthuset.

Hallo!
Telefon Nr. 31.
Esbjerg
Jernstøberi og
Maskinfabrik.

Jensen & Olsen,
Maskiningeniører.
Esbjerg.
Telegr.-Adr. Thor.

Smedegade; i Syd Havnen og Aaboulevarden. Naar den fremmede blot har gjort sig lidt fortrolig med disse Hovedstrøg, saa kan han allerede sige, at han er godt kendt i Horsens. Paa en saadan Rundtur i Staden vil den fremmede ikke blot opdage, at Horsens er en net, renlig By, der har sit Kram i Orden, han vil tillige finde, at der er *Stil* over Byen; en smuk og hyggelig, gammel Stad, hist og her maaske lidt stiv og pillen, men med en vis bred Harmoni, hvor det karakteristiske gamle, som giver Byen sit Præg, naturligt føjer sig ind mellem alt det nymodens. Horsens er vel nok den blandt de større jydske Byer, hvor man mærker mindst til Brydningerne mellem gammelt og nyt.

W. Bähncke & Co. Assurance-Forretning, Niels Juelsgade 3, Kbh. T. 129.

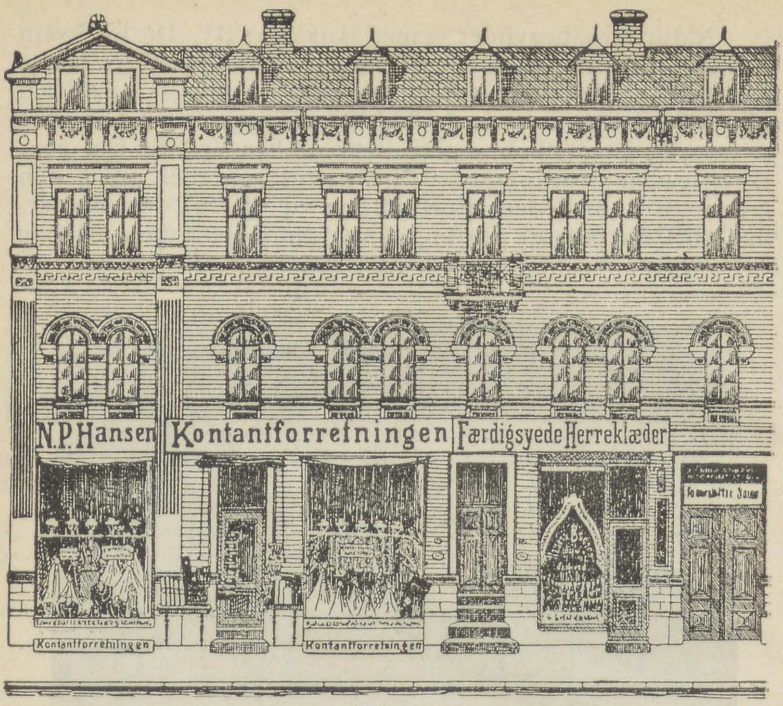

Forretningens Formaal er ved kontant Indkøb og udelukkende kontant Salg at tilbyde Varerne billigere end hidtil kendt og ved strengt gennemført Reellitet at vinde ærede Kunders Tillid. Derfor kan enhver købt Vare, der ikke tilfredsstiller, byttes eller leveres tilbage imod fuld Betaling inden 8 Dage.

Færdigsyede Herreklædninger.

Kontantforretningen

Jessensgade 7 · Horsens.

Kontant Køb.
Kontant Salg.
Ingen Kredit.
Intet Tab.

Varemærke:
Altid billigst.

Man finder ikke i Horsens disse store Kvarterer af faldefærdige Barakker i skumle, smalle Gyder og Smøger, hvor man saa pludselig — for at faa Luft — bryder igennem, river ned og smækker en flot Boulevard med 4-etages Kaserner ind mellem de tilbagestaaende Rester af Smøgerne. En saadan Kamp mellem det Gamle og det Ny — med de uordnede Tilstande, der følger heraf — mærker man kun lidt til i Horsens. Man har nemlig de fleste Steder anlagt

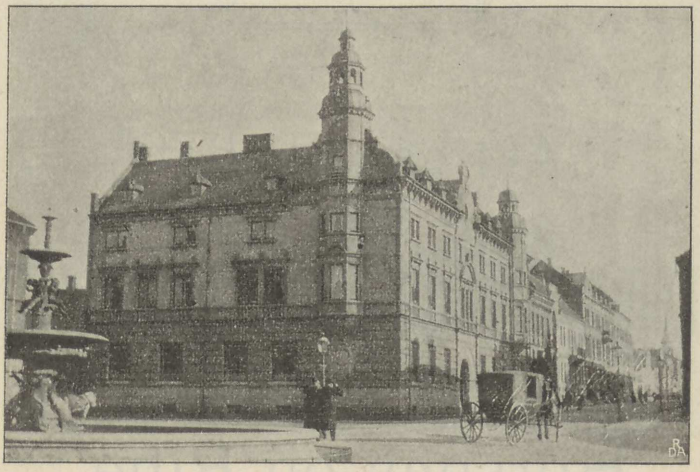

Sparekassen og Jessensgade.

Gaderne brede og med god Plads. Ogsaa Arbejderbefolkningen har foretrukket at bo i sunde Andelskvarterer udenom Byen fremfor i skumle Baggaarde. Og Byens Udvikling er de fleste Steder foregaaet jævnt. Kun et enkelt Sted er der i de sidste Aar sket en Revolution, dér nemlig, hvor den gamle Aa har maattet vige Pladsen for en lang, bred Boulevard, hvis Omgivelser dog endnu er saare gammeldags. Det var et karakteristisk Stykke gammelt Byromantik, der ved denne Omkalfatring delvis gik tabt. Blandt de Gader, der særlig giver Horsens sit Præg, maa naturligvis i første Række nævnes den statelige Søndergade, men ogsaa den bakkede Smedegade, med de høje Stentrapper foran

Esbjerg
Jernstøberi og
Maskinfabrik.

Suge Generator
Gasmotoranlæg
for
Tørv og Kul.
Billigste Drivkraft.

Jensen & Olsen.
Maskiningeniører.

W. Bähnche & Co. Assurance-Forretning, Niels Juelsgade 3, Kbh. T. 129.



Aktieselskabet

Crome & Goldschmidts Fabriker

i

Horsens og Ribe.



Husene, og saa de kønne nye og gamle Alléer, hist og her med duftende Haver. Disse Alléer, der ligesom danner en Ramme om Byen, bidrager ikke mindst til at skabe dens Sommerhygge.

Inden vi gaar lidt mere i Detailler, blot et Par Ord om *Horsens Bys* Historie: Horsens er af meget gammel Oprindelse. Det var naturligt, at der maatte opstaa en By ved den inderste Vig af den to Mil lange og temmelig brede



Hospitalsgade.

Esbjerg Jernstøberi og Maskinfabrik.

Dampanlæg for mættet og overhedet Damp.

Jensen & Olsen, Maskiningeniører.

Fjord, hvis Munding var godt skærmet af det fremspringende Gyllingnæs samt Øerne Alrø og Hjarnø. Der gaar et gammelt Sagn om, at Byens Oprindelse skyldes en Næssekonge ved Navn Hors, der senere blev Konge i Kent i England, hvilken Provins endnu har en Hest i sit Vaaben ligesom Byen Horsens. I Midten af det 12. Aarhundrede var Horsens Møntsted. Allerede i det 13. Aarhundrede havde Byen 2000 Indvaanere. Den var den Gang omgiven af fire Grave. Den sydlige var den gamle Aa, som nu er forsvunden. Den østlige løb der, hvor Havnealléen nu er, den nordlige omtrent ved Kildegade og Kirkegaardsalléen, den vestlige i Linjen Graven-Raadhusgade. Den Gang gik Hovedgaden,

W. Bähncke & Co. Assurance-Forretning, Niels Juelsgade 3, Kbh. T. 129.

BANKEN FOR HORSENS OG OMEGN

Jessensgade 1, Horsens.

★

Filial af

Aktieselskabet Kjøbenhavns Handelsbank.

★

Udfører alle Arter af Bankforretninger.

Søndergade, altsaa ikke længere end til dette Punkt. Middelalderen igennem led Horsens som de fleste andre danske Provinsbyer meget under Krig og Plyndring, Ildebrande og Pest. 1247 blev Byen plyndret, 1285 baade plyndret og brændt, i det 17. Aarhundrede var den flere Gange besat af fjendtlige Tropper. Det varede længe, inden den atter kom til Kræfter. Endnu i 1769 havde Byen kun 497 Bygninger og 2584 Indvaanere. I det 19. Aarhundrede kommer saa Opgangen for Horsens som for de andre jydske Byer. Anlæg af Landeveje og senere Banerne samt Uddyb-



Søndergade.

Esbjerg
Jernstøberi og
Maskinfabrik.

Lokomotiver
til Mosebrug,
løber paa 8
Hjul i 21 Fods
Kurveradius.

Jensen & Olsen,
Maskiningeniører.

ning af Horsens Havn var de væsentligste Aarsager til Opgangen, der saa siden er fortsat, indtil Byen har naaet sin nuværende Stilling som den tredjestørste af de jydske Byer. — Af kendte Personer, hvis Navn er gaaet over i Historien, er bl. a. følgende fødte og opfostrede i Horsens: Ærkebiskop Hans Svane, f. 1606, Opdageren Vitus Bering, f. 1681, General Poul Vendelbo Løvenørn, f. 1686, og Ove Høegh Guldberg, f. 1731.

Naar Horsens i Sommer paa de store Dage kan vente Gæster ikke blot i Tusindvis, men i Titusindvis, da er det heldigt, at Gaderne er saa brede, at Færdslen ikke vil hæmmes, og disse vil da først rigtig komme til deres Ret, naar den bølgende Menneskestrøm giver dem forøget

W. Bähncke & Co. Assurance-Forretning, Niels Juelsgade 3, Kbh. T. 129.

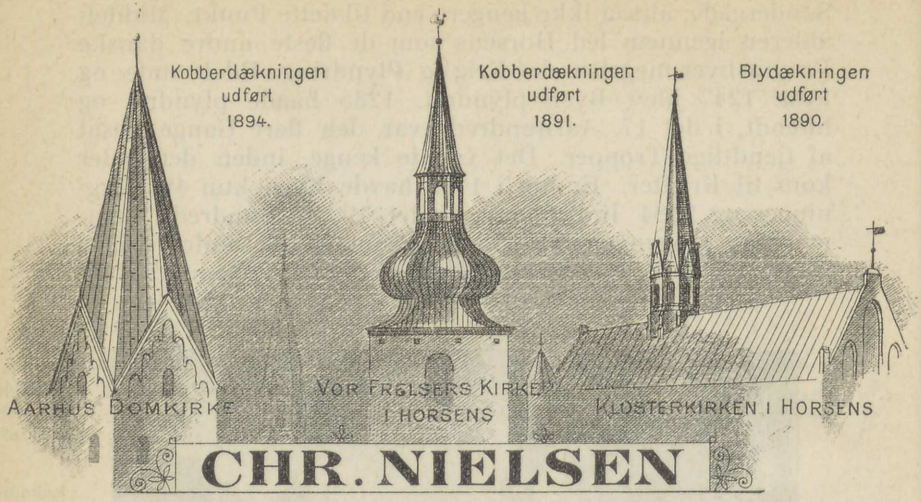

CHR. NIELSEN

Maskinfabrik,
Kobbersmederi og Metalstøberi,
Aut. Vand- og Gasmester,

Hestedamsgade Nr. 25, Horsens.

Forretningen grundlagt 1848.

★

Udfører alt Arbejde i **Kobber, Messing, Bly, Zink, fortinnet, galvaniseret** og **sort Jern.**

★

Ølsvaleapparater, Farvekar, Bitumentage, W. C.-Anlæg, Badeanlæg, »Delphin«-Filtre, »Hydrophor«-Anlæg, Hæverter, Pumper

etc. etc. etc..

Smukt! Solidt! Billigt!

Liv, som nu f. Eks. Søndergade, Byens Hovedstrøg, den store Pulsaare, hvor Byens Liv kraftigst føles. En fremmed har ret betegnende sagt, at den er Horsens Stadsstue, hvori Byen straks fører sine Gæster ind. Fra Banegaardspladsen med dens kønne Springvand kommer man gennem den fikse, lille Korridor, som Jessensgade danner, straks op i »Stadsstuen«. Paa Banegaardspladsen vil man for Resten tilhøjre lægge Mærke til den for faa Aar siden nyopførte Post- og Telegrafbygning og ligefor paa Jessensgades



Søndergade en Regnvejrsaften.

Esbjerg
Jernstøberi og
Maskinfabrik.

Kjøleanlæg for
alle Øjemed.

Jensen & Olsen,
Maskiningeniører.

venstre Hjørne den store, nye, solide Bank- og Sparekassebygning. Drejer man fra Jessensgade omkring Hjørnet af Hospitalsgade, finder man der det fra det 16. Aarhundrede stammende Hospital med sin Kirke fra samme Tid.

Det er en Kendsgærning, at ingen By i Danmark ejer en Gade, der som Horsens Søndergade med en saadan Længde forener en saadan Bredde. Med sine store, glatte Fliseflader paa Fortovene præsenterer den sig altid ren og pyntelig. Og det brede Gadebillede, der frembyder sig, er ganske karakteristisk. Vel er der mange af Husene — baade blandt de gamle og de nye — som, taget enkeltvis,

W. Bähncke & Co.s
Kathrinebjerg Eddike,
fineste Sylteeddike.

Johan Christiansen,

Sønderbro — Horsens,

anbefaler sit Lager af

Korn- og Foderstoffer

samt

Rugsigtemel- og Flormel

en gros.

Trævarefabriken „THOR“,

Horsens.

Indehavere

M. Christiansen, Vejle. **Johan Christiansen,** Horsens.

Fabrikation af:

Spisestuestole, Salonstole,
Restaurationsstole,
Sofastel, Blindtræsstel,
Anretterborde, Syborde,
Pynteborde, Etagèrer,
Bogreoler,
Havestuemøbler,
Havebænke & Borde.

Vogntræ,
Landbrugsartikler,
Drejerartikler,
Billedskærerarbejde,
Møbellister, Rammelister,
Fodpaneler, Gerichter.

Smørdritler og Pakkasser.

Specialitet: **Æggekasser.**

1. Præmie i Haderslev 1895. Diplom i Malmø 1896.

ikke tilfredsstiller Skøndhedskravene. Men den brogede Mangfoldighed i det hele Billede giver Gaden et malerisk Præg. Alle Stilarter er repræsenterede og gammelt og nyt veksler i en passende Blanding. De gamle Huse med deres snørklede Konturer, deres Karnapper, Spir og Fløje, med deres lave Førstesals tætte Vinduesrad, bringer den rette Afveksling ind mellem de moderne Forretningsfaçader paa de flotte Nybygninger, der Tid efter anden rejser sig.

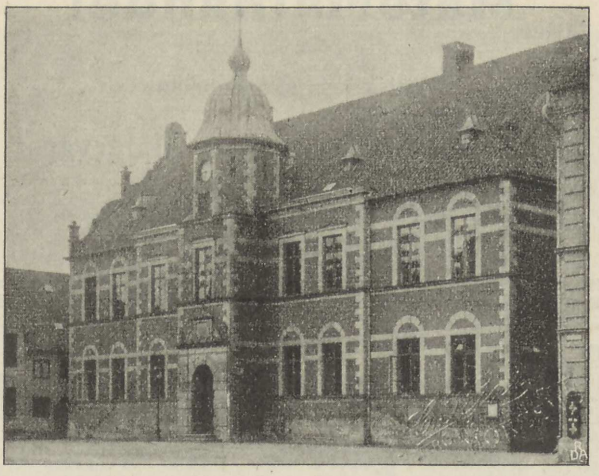

Raadhuset.

Esbjerg
Jernstøberi og
Maskinfabrik.

Varmeanlæg
til Kirke- og
Privatbrug.

Jensen & Olsen,
Maskiningeniører.

Naar Søndergade en Sommerdag ligger smilende og solbadet i bred Magelighed, er der et Velvære over den, som var den Symbolet paa det fede og gode, østjydske Land, hvorfra Horsens By suger sin bedste Næring. Ikke mange Byer kan give sit Hovedstrøg et saadant Festpræg, som naar Søndergade en smuk Solskinsdag rejser sin Flagallé langs Fliserækkerne. — Og de fremmede bør se Søndergade en Aftenstund, naar Hustagenes mørke Silhouetter med hvert Spir og hver Fløj og hver takket Gavl tegner sig skarpt mod det røde Solfaldsskær i Vest, eller naar Maanen blank og stor sejler frem op over Torvet med Kirkens Spir og fra en klar Himmel kaster sin Sølvglans ned

W. Bähncke & Co.s
Kathrinebjerg Eddike,
fineste Sylteeddike.

Telefon **Nr. 8.** Telegr.-Adr. **Neptun.**

Marius Holst,

Etableret 1888. Horsens. Etableret 1888.

Materialhandel

en gros & en detail.

Teknisk-kemiske Fabrikata.

Medicinalvarer, Farver, Malervarer.

Mineralvandfabrikation.

Martin Malberg

Søndergade 20, Horsens.

Etableret 1877.

Urtekram-, Delikatesse-, Vin- og Cigarforretning.

Eneforhandling af:

Kgl. Hofvinhandler C. H. Mønster & Søns Vine,

Sødring & Co.s Mineralvande,

Emmy Thulstrups hjemmelavede Konfekt.

Hovedforhandler af **Wolkes Caloric Punsch.**

Fra Kioskerne paa Udstillingspladsen anbefales forskjellige **Spise-Chokolader** i fineste Kvaliteter samt **Cigarer** af A. M. Hirschsprung & Sønners anerkendte Fabrikat.

Martin Malberg.

ned over den brede Gades Aftenfred. Da vil nok en og anden føle det som strømmede en gammel Stads særegne Bypoesi ud fra de store Købmandsgaardes Porthvælvinger.

Indtil Slutningen af det 16. Aarhundrede naaede Søndergade kun til det Sted, hvor nu Raadhuset ligger. Det var først noget efter Reformationen og den store Ildebrand, der i 1540 foranledigede Kong Christian den 3die til at give Byen Skattefrihed i 4 Aar, at Byen tog til at udvide



Claus Cordtsens Gaard.

sig udover de gamle Bygrænser: de før nævnte fire Grave. I Kongebrev af 1581 blev der givet Tilladelse til Bebyggelse af den gamle Vold. Byens Bygnings- og Grundtakst af 1682 viser, at Søndergade da var bleven forlænget helt ud til de nuværende Gader, Hospitalsgade og Hestedamsgade, og det fuldstændigt paa begge Sider af Gaden. Det var i gamle Dage Skik, at Raadhusene laa midt i Byen, og Horsens Raadhus er da næppe blevet flyttet hen til det Sted, hvor det nu ligger, førend Søndergades Forlængelse i det mindste for en stor Del var foregaaet. I det ældste Horsens laa Raadhuset i det sydostlige Hjørne af det nuværende Kirketorv — der, hvor nu det for nyligt byggede

Esbjerg Jernstøberi og Maskinfabrik.

Teglværksmaskiner og Ophalerspil.

Jensen & Olsen, Maskiningeniører.

W. Bähncke & Co.s
Kathrinebjerg Eddike,
fineste Sylteeddike.

Frølund & Wittrup,

Horsens.

En-gros Forretning i

Manufaktur- og Skræderartikler.

Største Lager udenfor København.

For Lager-Besøgende er under Udstillingen arrangeret en egen Afdeling for Partivarer.

Smedegade 27—29,
Horsens.

CHR. HAUG, HORSENS,

SMEDEGADE 13.

Stort Udvalg.

Isenkram, Glas, Porcellæn, Fajance, Køkkenudstyr, Lamper, Jagtgeværer, Barnevogne, Galanteri og Lædervarer. Stort Lager af alle Slags Værktøj og **Redskaber** i prima Varer. **Rodfrugtsaamaskiner og Roeskærere.**

Eneudsalg for Horsens af

Humber Cycler

Billige Priser.

CHR. HAUG, HORSENS,

SMEDEGADE 13.

Svaneapoteks rene, hvide Façade rejser sig. Her har ogsaa det oprindelige Torv været, om end i en mindre Udstrækning, og udenfor Raadhuset har de sædvanlige Bytorvsprydelser — Galgen og Gabestokken — været anbragte. Formentlig 1585 blev Raadhuset flyttet til den nuværende Plads. Det Raadhus, Byen nu har, er opført 1854, efterat Byen havde laant 12,300 Rdl. dertil. Bagved den ganske kjønne og anselige Raadhusbygning finder man det for nogle



Det de Lichtenbergske Palæ (Jørgensens Hotel).

Aar siden opførte statelige og fuldtud moderne indrettede Ting- og Arresthus.

Horsens Søndergade nød den Ære at levere Modellen til Danmarks Hus paa Verdensudstillingen i Paris 1900; det er den interessante, gamle Bindingsværksgaard »Claus Cordtsens Gaard«, som nu tilhører Enkefru Lehmann, og som man finder straks paa højre Haand, naar man nede fra Banegaarden vandrer op ad Søndergade. Denne gamle Bindingsværksbygning, der er opført 1718, har med sin mod Gaden vendende Sidegavl, sin fremspringende øverste Etage, sin gammeldags Stentrappe, Karnaptaarnet med Kuppel og Spir og Fløje endnu bibeholdt sit ejendommelige Præg fra fordums Tid.

Esbjerg
Jernstøberi og
Maskinfabrik.

Vindmotorer
fra ½ til 30 HK.
Firevingede
Møller.

Jensen & Olsen,
Maskiningeniører.

W. Bähncke & Co.s Sennep.
Største Fabrik i Norden.

Brødrene Mortensen,

Sejl-, Sække-, Flag- og Teltfabrik,

Horsens.

Fabrik for

Prima, vandtætte Vognpresenninger.
Prima Møllesejl.
Prima, vandtætte Hestedækkener.
Prima, vandtætte Kodækkener.
Kornsække, Muleposer etc.

Foreningsfaner, Flag, Vimpler, Telte, Markiser, Drivremme i alle Kvaliteter.

TH. BUSSE,

HORSENS,

SØNDERGADE 15.

Import og Lager af

Tapeter,
Linoleum,
Stukkaturarbejde,
Malervarer.

Se min Udstilling i Industrihallen, Katalog No. 119.

En anden Bygning fra det 18. Aarhundrede kan Søndergade opvise, nemlig det karakteristiske »Jørgensens Hotel«, det tidligere de Lichtenbergske Palæ, som ligger paa venstre Haand, skraas over for Raadhuset. Det havde sit Navn efter Etatsraad Gerhard de Lichtenberg, der ejede denne Gaard og senere blev Ejer af 7 anselige Herregaarde. I 1744 ombyggede de Lichtenberg Stuehuset mod Gaden og opførte det som en grundmuret Bygning i Renæssancestil



Søndergade mod Torvet.

med Kvistgavl og Kælder. Endnu den Dag i Dag staar den som en Pryd for Byen med sin høje og brede Stentrappe op til Gadedøren, med sine to Karnaptaarne, med det adelige Vaaben over Indgangsdøren og de høje, med Stenindfatninger smykkede Vinduer. Bygningens Benyttelse til Hotel — i en lang Aarrække — har naturligvis gjort en noget forandret Inddeling af Værelserne nødvendig, men Stuebygningens hele, indre og ydre Præg, selv det smukke og velbevarede Stukkaturarbejde og Malerierne over Dørene i Værelserne paa 1ste Sal ud til Gaden, er dog fremdeles pietetsfuldt og omhyggeligt vedligeholdt af Hotellets Ejer, Hr. P. Nielsen. I Kælderen findes enestaaende

W. Bähncke & Co.s Sennep.
Største Fabrik i Norden.

Esbjerg
Jernstøberi og
Maskinfabrik.

Vandsnegle.
Centrifugal-
pumper.
Pulsometre.

Jensen & Olsen,
Maskiningeniører.

JYLLANDS STØRSTE MØBELFORRETNING



Søren Erichsen,

Sadelmager, Decoratør, Tapetserer,

Horsens. — **Hestedamsgade 1.** — Horsens.

Største Lager i polstrede Møbler. Kun 1ste Klasses Arbejde.

Elegante Møbler i alle Stilarter leveres efter Bestilling.

Min Forretning, der er grundlagt 1885 og Aar efter Aar har taget betydeligt Opsving, er den største Garanti for Møblernes smukke og solide Forarbejdning og Prisbillighed.

Stort Lager af **Seletøjer,** saavel Stavtøjer som Bringetøjer, der ere anerkendte for Soliditet og god Tilpasning, samt **Sadler, Dækkener, Grimer** og **Gjorde** etc.

Rejse-Kufferter, Rejse-Tasker, Rejse-Etuier, Plaidhylstre, Turist-Tasker, Portemonaier, Pengemapper, Albums, Cigarfouteraler samt andre prima **Lædervarer.**

Søren Erichsen.

smukke Hvælvinger, der menes at være ca. 300 Aar ældre end selve Façaden, hvis Udførelse forbauser selv Fagmænd.

Til Hotellet hører Byens Vinter-Teater, der har Indgang fra »Graven«. Det er lidt gammelt, men ganske hyggeligt, med gode Lydforhold og en bred Scene. Dog, det faar Udstillingsgæsterne næppe Lejlighed til at besøge; det egner sig nemlig ikke til Sommerbrug.

Af andre bemærkelsesværdige Bygninger paa Sønder-



Palæet (Frederik d. 7de Moders Bolig).

Esbjerg Jernstøberi og Maskinfabrik

Dobbeltvirkende Pumper til Maskinkraft for Mejerier Vandværker etc.

Jensen & Olsen, Maskiningeniører.

gade kan nævnes Nr. 30, »Beringhus«, som ligger paa højre Haand, saa snart man er kommen forbi Raadhuset. Det er opkaldt efter Verdensomsejleren Vitus Bering, som er født der. Oppe paa Torvet ligger »Palæet«, hvor der i Slutningen af det 18. og Begyndelsen af det 19. Aarhundrede var Forvisnings-»Hof«, først for nogle russiske Prinser og Prinsesser og derefter for Prinsesse Charlotte (Frederik den 7des ulykkelige Moder), gift med den senere Kong Christian den 8de. Efter at hun i henved en Snes Aar havde levet her i Horsens, rejste hun til Rom, og Palæet blev i 1830 delvis ombygget, idet en Del af det gik over til at blive Hjemsted for Klubben »Foreningen«,

W. Bähncke & Co.s Sennep.
Største Fabrik i Norden.

E. V. Lassen,

Horsens.

Staalbjælker og ⊔-Staal i gangbare Profiler.

Bølgeblik og glatte Tagdækningsplader,
Jern, Staal, Plader og Staalaxler,
Bolte, Skruer, Nitter samt Værktøjer,
trukne og støbte Jernrør.

RUDOLPH SCHOCH,

SØNDERGADE 15, HORSENS.

ISENKRAM & STØBEGODS.

SPECIALITET:

VÆRKTØJER, BYGNINGS- OG MØBELBESLAG.

som endnu har Lokale der. Nu ejes Bygningen af den stedlige Odd-Fellow-Loge. I Stueetagen findes den meget stilfulde Palækafé.

Paa Torvets Nordside ligger *Vor Frelsers Kirke.* Den har først været en Trækirke, senere en Stenkirke, der bærer Spor af at være opført for over 800 Aar siden. Midtpunktet af den daværende By har saaledes allerede i det 10de Aarhundrede været her. Kirken, som forøvrigt først hed



Vor Frelsers Kirke.

Sct. Ibs Kirke, har været omgivet af en Kirkegaard, der først i 1575 sløjfedes og benyttedes til Udvidelse af Torvet, saa det fik den Størrelse, det nu har. Kirkens Indre rummer ingen særlige Seværdigheder udover en ualmindelig smuk Prædikestol, som er et rent Mesterværk af Billedskærerarbejde, udført i Egetræ, Ibenholt o. s. v. Den blev tilligemed Orgelet i 1663—70 bekostet af en Raadmandsenke, som oprindelig skænkede den til Klosterkirken.

Naar man fra Torvet fortsætter mod Øst ad Borgergade — forbi Byens eneste smalle Gyde, som førte ned til den gamle Aa — kommer man til Klosterkirken, det gamle Graabrødrekloster. En lille Kirkegaard med hundredaarige Lindetræer omgiver Kirken, som er uden Taarn,

Esbjerg
Jernstøberi og
Maskinfabrik.

Kraner
og
Hejsespil.

Jensen & Olsen,
Maskiningeniører.

Behag at se Souvenirforretningens
3 store Udstillingsvinduer,
Hjørnet af Graven og Mælketorvet, Horsens.

M. Rasmussen & Co.

(Albert Dam's Efterfølgere),

Smedegade 15, Horsens.

Stort Lager af **smukke Møbler** i nye, moderne Stilarter, udførte efter Tegninger af bekendte Kunstnere. Lageret er altid forsynet med **Spisestue-, Dagligstue-** og **Sovekammer-Møblementer.** Fuldstændig **Montering af Boliger** udføres. Stort Lager af **stoppede Møbler** fra eget Tapetserværksted. **Gardiner** og **Portièrer** sys og ophænges. **Gulvtæpper** og **Linoleum** paalægges.

Absolut 1ste Klasses Arbejde

til moderate Priser.

Hurtig Levering.

M. Rasmussen & Co.

(Albert Dam's Efterfølgere),

Smedegade 15, Horsens.

kun prydet med et slankt Spir. Denne smukke, gamle Kirke, der opførtes 1260, blev i Aarene 1890—92 restaureret under Professor Storcks Ledelse. Kirkens Indre er rigt smykket med udskaarne Munkestole, Billedskærer-



Det Indre af Vor Frelsers Kirke.

arbejde, gamle Malerier og Sten-Epitafier. Dens Altertavle er saaledes meget kunstnerisk udført, bestaaende af et Midterparti og to Sidetavler, et sjældent, middelalderligt Kunstværk, som vækker selv Kenderes Opmærksomhed. Et højt, forgyldt Gitter med en stor Kristusfigur skiller Koret fra Hovedskibet. I Kirken findes det kostbare de Lichtenbergske Gravkapel samt et Par mindre, af hvilke det ene gemmer Støvet af de forviste, russiske Prinsesser. Kloster-

Esbjerg
Jernstøberi og
Maskinfabrik.

Broobygninger
til
Jærnbaner
og
Landeveje

Jensen & Olsen,
Maskiningeniører.

Behag at se Souvenirforretningens
3 store Udstillingsvinduer,
Hjørnet af Graven og Mælketorvet, Horsens.

Svend Andersen,

Fabrik og Lager af

smukke,
solide,
moderne,
billige,

Møbler.

Alt forarbejdet paa egne Værksteder
af prima, tørre Materialer.

Søndergade 15, Horsens.

Rudolph Schoch,

Isenkram- & Støbegodsforretning.

Specialitet:

Værktøjer, Møbel- og Bygningsbeslag.

Søndergade 15, Horsens.

Svend Andersens

Maskinsnedkeri & Listefabrik,

Søndergade 15, Horsens,

leverer alle Arter af **maskintilvirkede Artikler** for **Møbel- & Bygningsnedkere.**

Fineste Forarbejdning. Billigste Priser.

kirken er i det hele en betydelig Seværdighed, som fremmede ikke bør forsømme at gøre sig bekendt med.

Ad Havnealléen, ved hvis nordlige Del Byens lærde Skole findes, naar man ned til Havnen og Aaboulevarden og nyder imedens Udsigten over til »det fede Bjerre Herred« med Bjerrelide.

Ved Havnen løber den *nye Odderbane* langs med Fortovet og fortsætter ud langs Fjordens nordre Bred. Naar



Klosterkirken.

Esbjerg Jernstøberi og Maskinfabrik.

Fritstaaende Højdebeholdere af Jern for Kommune og Privatbrug.

Jensen & Olsen, Maskiningeniører.

man gaar mod Øst hen til Gasvejen, kommer man til den store, nybyggede, kommunale *Septictank*, den første, der er bygget i Danmark. Havnen er i de senere Aar stadig gjort dybere og bredere. Renden er nu 1 Mil lang, 100 Fod bred og indtil 20 Fod dyb, og Indsejlingen er om Natten vel belyst af Ledefyr. Ude fra Havnepladsens yderste Hjørne haves en prægtig Udsigt ud over Fjorden og over til Boller Skov paa den sydlige og Stensballe Skov paa den nordlige Bred. Paa Havnens Sydside ligger den store »Imprægneringsanstalt«, der behandler Svellerne til Statsbanerne. Fra Havnen strækker sig saa mod Vest, saa langt Byen naar, den nyanlagte Aaboulevard, der paa en Strækning har endog

Behag at se Souvenirforretningens
3 store Udstillingsvinduer,
Hjørnet af Graven og Mælketorvet, Horsens.

Toiletsæber:

Salicylsyre-Glycerinsæbe Nr. 123.

Iris Sæbe.

Hymolin Sæbe.

Dansk Normal Sæbe.

Extraits & Eau de Cologne:

Flora-Essents i forsk. Blomsterdufte.

Iris Eau de Cologne.

Flora Eau de Cologne, tilvirket i Anledning af Udstillingen.

Specialiteter

fra

C. J. Aggerbecks

Sæbe- & Parfumefabriker,

Horsens.

Grundlagt 1852.

Parfume-Artikler:

Fridol Tand Crême.

Fridol Tand Pulver.

Hymolin Gélée.

Hymolin Pudder.

Eau de Quinine.

Brillantine.

Iris Cosmétique.

Husholdningssæber:

Krystal Oliesæbe.

Brun do.

Grøn do.

Marseille Sæbe.

Naturkjærne Sæbe.

Palme Sæbe.

Salmiak Sæbe.

Flora Sæbe.

to Kørebaner, og som er forsynet med Cyclestier, Allétræer og brede Fortove. Det er et stort, kommunalt Foretagende, der her er gennemført og som har krævet megen Offervillighed fra Kommunens og Borgerskabets Side. Det er naturligvis Byens Haab, at der i Aarenes Løb vil rejse sig et smukt

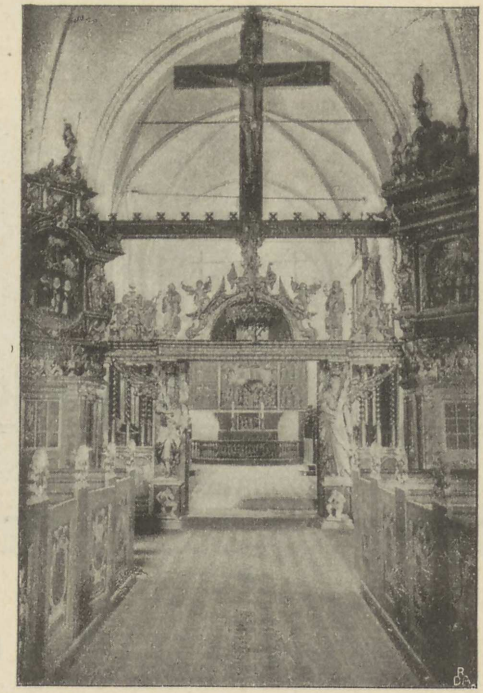

Klosterkirkens Indre.

nyt Kvarter hernede. Men endnu føler mange det Tab, som Byen i æstetisk Henseende led, da det karakteristiske, gamle Aaparti forsvandt. Allevegne, hvor man saa Billeder af Horsens gengivne, kunde man være sikker paa at finde det gamle Aaparti, som nu er *en saga blott*. Thi malerisk var det jo med de frønnede Bolværker, den uregelmæssige Husrække, hvis Spejlbillede fortonede sig i Aaens rolige Vandflade, med Kvarterets Ungdom i Leg paa Breddens Silde-

Esbjerg
Jernstøberi og
Maskinfabrik.

Baandsave i
forskjellige
Størrelser.

Jensen & Olsen,
Maskiningeniører.

Behag at se Souvenirforretningens
3 store Udstillingsvinduer,
Hjørnet af Graven og Mælketorvet, Horsens.

Petersen & Sørensen.

Tobaksfabrik.

Grundlagt 1865

Horsens.

Fabrikation

af

Røg- og Skraatobakker

samt Cigarer.

Lager af Cigaretter en gros & en detail.

Fabrik og Kontor: **Smedegade 47.**
Udsalg: **Søndergade 9.**

Hovedoplag for Kjøbenhavn:

Chr. Harreschou, Cort Adelersgade 12.

kasser eller plaskende rundt i Smaabaadene, med Broerne, de forfaldne Husfundamenter og de gamle Pakhuse. Det var et interessant Billede. Og ganske særlig ejendommelige var de gamle Bindingsværks-Pakhusgavle, der med deres lave, skumle Gennemgangsporte ludede ud fra Husrækkerne og lod den smalle Aagades Færdsel passere igennem sig. En af disse staar endnu tilbage som en Fortidslevning. Ja! det kan ikke nægtes, og det vil vist ogsaa mange af de



Den lærde Skole.

Esbjerg Jernstøberi og Maskinfabrik.

Jerngangtøj til hollandske Møller, moderne Modeller.

Jensen & Olsen, Maskiningeniører.

fremmede, som nu genser Byen efter Aars Forløb, synes, at det gamle Aaparti var nok saa interessant som saadan en lang graa Boulevard, med spinkle Allétræer i Række og Geled i de kedsommelige, stive Trægalger. Men det kan jo ejheller nægtes, at Aaen dengang duftede af andet end Poesi, og for Kvarteret bliver den skete Forandring selvfølgelig baade hygiejnisk og forretningsmæssigt set en Vinding.

Aaen var, som før nævnt, i gammel Tid Byens sydlige Grænse. Henved Slutningen af det 17. Aarhundrede, da Søndergade var bleven forlænget, havde alle Beboerne, paa den sydlige Side af denne, Grund og Haver ned til Aaen. I 1707 blev den første Tilladelse givet til at bygge sønden

Behag at se Souvenirforretningens
3 store Udstillingsvinduer,
Hjørnet af Graven og Mælketorvet, Horsens.

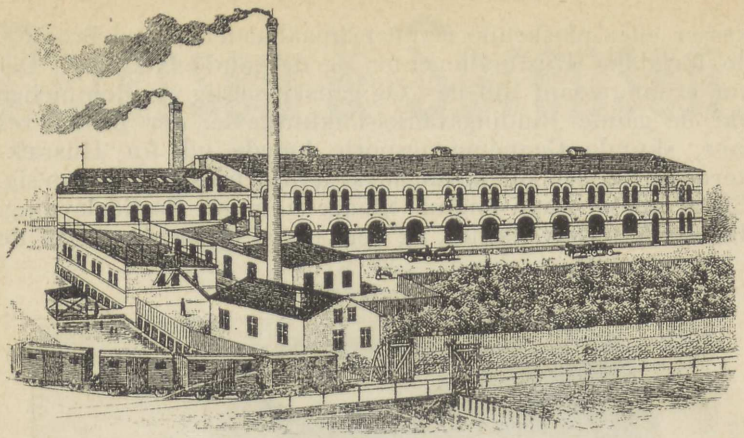

Aktieselskabet

F. C. Madsens Dampvæveri,

Horsens.

Mekanisk Væveri, Farveri og Blegeri.
Eget elektrisk Lysanlæg samt Vandværk med Ilt og Filteranlæg.

Paa følgende Udstillinger er Fabrikken tilkjendt
Bronce-, Sølv- og Guldmedailler:

Aarhus 1876, Paris 1878, London 1884, Adelaide 1887, Sidney 1888, Melbourne 1889.

Fabrikation af:

Bomuldstøjer,	Farvede Lærreder,	Regatta,
Zephyr,	FarvetMadepolam,	Skoningstøj,
Etamine,	Hvergarn,	Skjorteflonel,
Bolster,	Kadetsateen,	Skjørtetøj,
Nankeen,	Livfoer,	Tennislærred,
Sateen,	Percales,	Tvistlærred 9/4,
Blusetøjer,	Ravndug,	Shirting, kulørt,
Bom. Buchskin,	Platillos,	Tørklæder,

samt helulden Klæde og Kjoletøjer.

Alle vore blaa, garnfarvede Bomuldsvarer ere farvede med vort prima blaa Farvestof, som **garanteres** mere ægte end Indigo.

Ved Vaskning af disse Tøjer maa gerne benyttes Sodalud.

for Aaen, og efterhaanden blev den søndre Side af Vejen fra Hospitalsbroen til den senere Sønderport helt bebygget. I det 18. Aarhundrede begyndte ligeledes Bebyggelsen af »Grønland« og »Dytmarsken« (nærmere op mod Havnens Sydside). Der var 3 Broer over Aaen. Allerede langt tilbage i Tiden benyttede man det yderste af Aaen som Havn. Syd for det gamle *Sct. Hans Kloster* (det senere *Stjernholm*), var den egentlige Lade- og Losseplads. For mindre Skibe



Parti af Fjorden.

var Aaen sejlbar langt op i Byen, i 1677 angives endog Pladsen ved Enden af den nuværende Raadhusgade som »Bancken, hvor Skibene byggis«; det har dog rimeligvis kun været mindre Baade, da »Fugholmsbro« allerede dengang længe havde ligget mellem nævnte Sted og Havnen. Senere lod man Havnen og Aaen ganske forfalde, indtil der i Begyndelsen af det 19. Aarhundrede foretoges en grundig Regulering, saaledes at Skibene gennem en Vindebro kunde gaa helt op til Pakhusene og ligge i Vinterhavn i Aastrømmen, hvor der var hele to Kølhalepladser. Denne Aaens Glansperiode varede dog kun kort. Den gik atter i Forfald, og saa opstod den »Aafyldningssag«, som nu er bleven ført til en heldig Afslutning.

Esbjerg
Jernstøberi og
Maskinfabrik.

Industrielle
Anlæg.

Jensen & Olsen,
Maskiningeniører.

Behag at se Souvenirforretningens
3 store Udstillingsvinduer,
Hjørnet af Graven og Mælketorvet, Horsens.

Crome & Goldschmidts Fabriker,

Landets største og bedste Textil Fabriker,

(aarlig Omsætning

ca. 5 Mill. Kroner)

fremstiller nu alle Arter kurante

Manufakturvarer og udbyder

Fabrikatet direkte til Publikum

gennem

Udsalg over hele Landet.

Ene-Oplag og Udsalg for Horsens:

Søndergade 24.

Absolut største og bedst assorterede

Manufaktur-Lager udenfor København.

Billige og bestemte Priser.

En gros. En detail.

Men naar den fremmede vandrer op ad den nye Boulevard, bør han ikke forsømme at kigge lidt paa alle de Fortidslevninger, der gemmer sig hen mellem Gadens Husrækker og taler deres stumme Sprog, ikke mindst paa Gadens nordre Side. Af disse Rester staar endnu en gammel, morsom Bindingsværksgavl med sin Gennemgangsport tilbage. Nu gaar Færdslen udenom — der hvor før de tunge Kornsække fra Fartøjerne hejsedes op gennem Lemme



Parti fra den gamle Aa.

og Luger. Dens smaa, firkantede Glugger plirrer saa lunt ud over de nye Omgivelser, som vilde de sige: »Haha! mig har I dog ikke faaet Has paa endnu, I Vandaler!«. Men dens Tur kommer vel nok en skønne Dag. Naar man, inden Opgangen ad Raadhusgade forceres, tager et lille Overblik over den hele Række af gamle Huse og Baghaver, Skure og Værksteder, har man endnu for sig et ejendommeligt gammelt Bybillede med sært forvredne og snørklede Linjer. Netop her ved Raadhusgadens nederste Del er der Levninger af disse ganske smaa bitte Gaarde med deres skumle Krinkelkroge og med Trapper op til Førstesalen, hvis mange smaa Vinduer kigger nysgærrigt frem. Netop i saadanne, rigtig gammeldags, indeklemte Bindings-

Esbjerg Jernstøberi og Maskinfabrik.

Støbearbejder af enhver Art i fortrinlig Kvalitet til ca. 10,000 Pd. Stykvægt.

Jensen & Olsen, Maskiningeniører.

Behag at se Souvenirforretningens
3 store Udstillingsvinduer,
Hjørnet af Graven og Mælketorvet, Horsens.



Vett & Wessel

(AKTIESELSKAB),

31 SØNDERGADE 31,

Horsens.

Hvide Varer,
Kjoletøjer,
Gardintøjer,

Sengeudstyr,
Bomuldstøjer,
Gulvtæpper,

Overstykker, Jaketter, Kostumer,
Nederdele og Bluseliv
i rigt Udvalg til alle Priser.

Handsker,
Strømper,
Forklæder,
Skørter
i alle Nyheder.

I alle Artikler,
som Forretningen fører,
er Udvalget det største
her paa Pladsen.

værksgaarde er en egen by-hyggelig Fornemmelse ofte mest til Huse. Der vil løbe meget Vand i Stranden, inden ny, moderne Huse har rejst sig paa den lange Boulevard. Gennem Raadhusgade, hvor alle de smaa Rønner tilvenstre kryber sammen foran Ting- og Arresthusets vældige, røde Murkolos, kommer man saa atter op til den brede Søndergade med dens brogede Butiksrader og dens travle Færdsel.

Nord for Havnen finder man Stjernholmskvarteret



Parti fra den gamle Aa.

Esbjerg Jernstøberi og Maskinfabrik.

Smedearbejder og Staalgods af enhver Art.

Jensen & Olsen, Maskiningeniører.

der er et af Byens smukkeste, med mange stilfulde Bygninger. Her ligger saaledes den i hollandsk Renæssancestil opførte *Arentzens Stiftelse* og den nye, forrige Aar indviede *tekniske Skolebygning*, som er bygget i en Slags Empirestil, helt igennem indrettet efter de nyeste og mest praktiske Principer. Stjernholmskvarteret ligger der, hvor tidligere Stjernholm Slot med tilhørende Jorder laa. Kommunen købte i 1879 hele denne Ejendom og udstykkede den til Byggegrunde. Selve Slottet laa omtrent, hvor Bygningen Stjernholm nu ligger. I 1575 tilskødede Kongen Holger Rosenkrantz Sct. Hans Kloster, og Klosterbygningen indrettedes til et Herresæde under Navnet Stjernholm. 1616 solgte Ejeren, Otto Christoffer Rosenkrantz til Boller, dette

Behag at se Souvenirforretningens
3 store Udstillingsvinduer,
Hjørnet af Graven og Mælketorvet, Horsens.

Paasch & Larsen, Petersen

Filial i Odense. Aktieselskab **Horsens.** Telegram-Adresse: **„Paasch, Horsens“.**

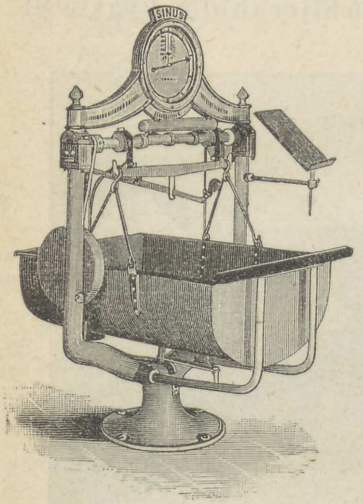

Danmarks
største og ældste

Special-Fabrik

for

Mejerimaskiner

Vi anbefale os med Levering af:

Pasteuriseringsapparater, Mælkeforvarmere, Cylinderkølere, helpressede og med paaloddede Ringe, **Regenerativforvarmere, Lactoskoper, Automat-Nettovægten „Sinus“, Metal-Stempelpumper, kombineret Kærne og Ælter „Victoria“, Smørballancevægte** med Rullelejer, **Transportspande, Smørældemaskiner, Kærneværker.**

Nye Mejerier anlægges og ældre omforandres.

Vore Fabrikata kunne tages i Øjesyn, saavel i Udstillingens Maskinhal og arbejdende Mejeri, som i det til vore Fabrikker hørende

Udstillingslokale: Borgergade 12 & 14, Horsens.

til Kristian den Fjerde, der gjorde det til Residens for Lensmanden paa Bygholm, medens Bygholm kun blev Ladegaard til Stjernholm Slot. I 1661 solgte Frederik den Tredie baade Slottet og Bygholm. Et af de nyoprettede Amter kom da til at hedde Stjernholm Amt. Efter de forskellige Ejerskifter blev Stjernholm Slot nedrevet eller nedbrændt og Materialerne anvendt til Genopførelse af Bygholm. I 1835 købte Ritmester Thiemen Grunden og opførte det Stjernholm, der senere overgik i Kommunens Eje.

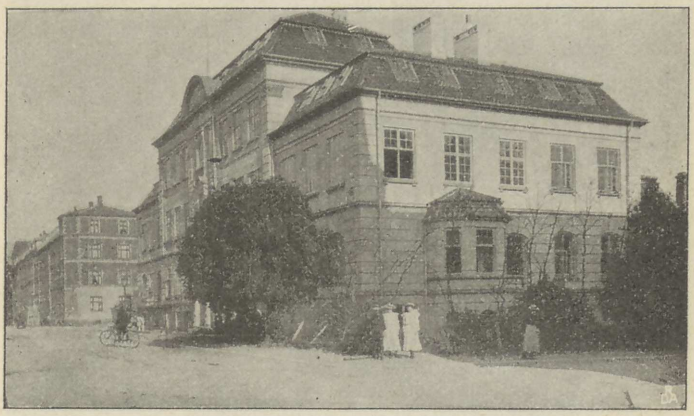

Den tekniske Skole.

Naar man ad Gasvejen eller Gersdorffsgade vandrer videre opad, støder man lige paa Byens eneste, men til Gengæld 13—14 Tdr. Land store, kommunale Lystanlæg, »*Karoline Amalielund*«, som blev paabegyndt i 1841 og fik sit Navn ved Dronningens Nærværelse i 1844. I denne Sommer er »*Lunden*«, som Byens Folk for Nemheds Skyld kalder den, indlemmet i Udstillingsterrænet. Den store, parklignende Lund med sine mange Blomsterbede, Græsplæner og Lysthuse, Musikplads og Udsigtshøj, indtager naturligvis en Førsterangsplads i Byens Sommerliv. Udstillingsgæsterne vil ikke være længe om at opdage, hvilket prægtigt Panorama der udfolder sig for deres Blik oppe fra Udsigtspladsen i den nye Del af Lunden, hvor i Sommer en

Esbjerg Jernstøberi og Maskinfabrik.

Forlang altid vore anerkjendte Fabrikata.

Jensen & Olsen, Maskiningeniører.

Edison Fonografer og Valser.
En gros hos C. V. Steenstrup, København K.
12, Knabro-Stræde 12.

H. Jacobsen & Co.s
Maskinfabrik og Jernstøberi, Horsens.

Specialitet: **Landbrugsmaskiner** af **nyeste Konstruktioner.**

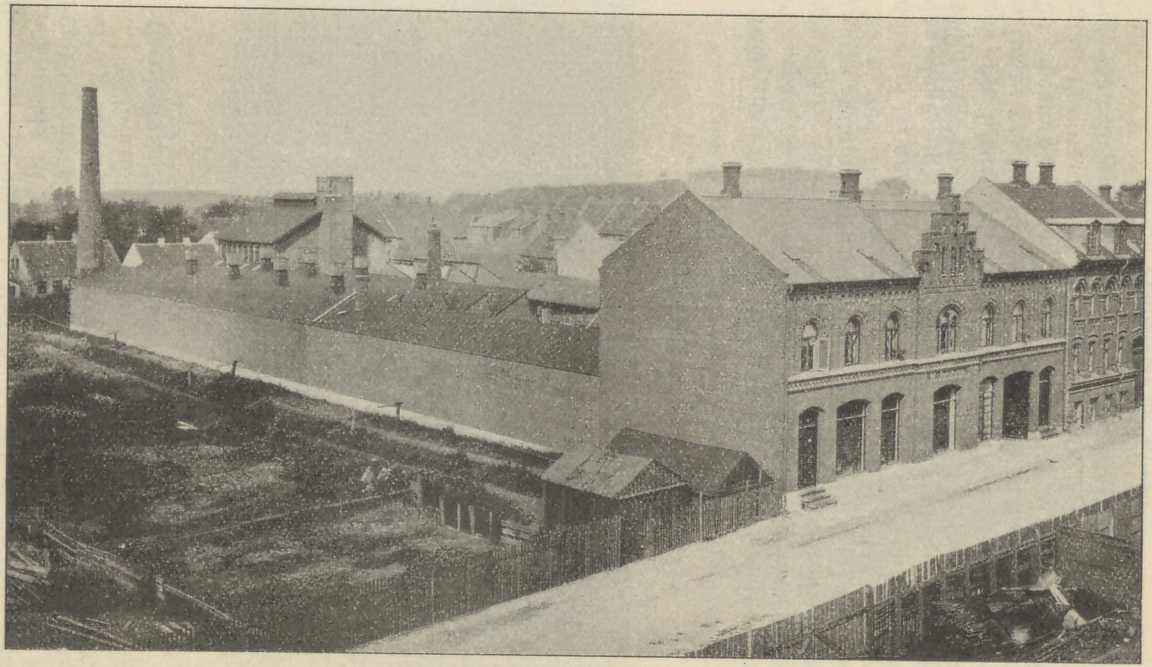

Virkelig Garanti for Maskinerne i enhver Henseende. Billige, bestemte Priser.
Publikums Opmærksomhed henledes paa vor Udstilling i Landbrugshallen, Katalog No. 340 og 372.

af Udstillingsrestauranterne er lagt. Herfra ser man mod Øst langs Sundvejen udad mod *Sølyst* med Cyclebanen, Stensballesund og længere borte Stensballe Slot og Skovene, ligefor den brede, blaa Fjord og paa Fjordens Sydside Bollerskov, Dagnæs, Tyrsted og Bjerrelide Bakker. Nedenfor Udsigtspladsen finder man Horsens borgerlige Skyttelavs Skydeplads og Pavillon, som dette Selskab, der i Aar kan fejre sin 65aarige Bestaaen, ogsaa velvillig har stillet til Udstillin-

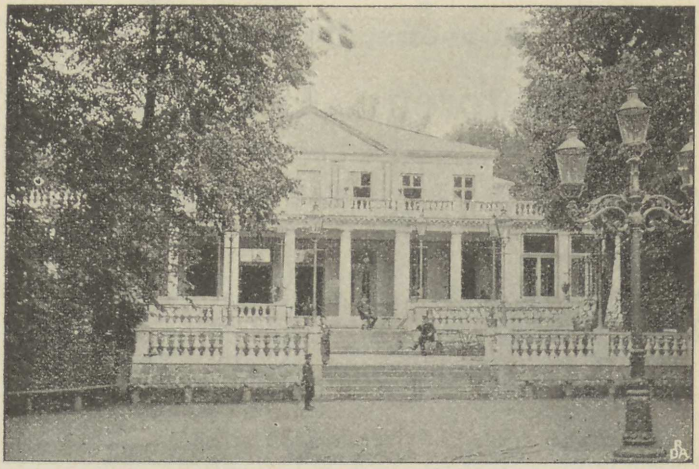

Pavillonen i Caroline Amalielund.

gens Disposition. Oprindelig ejede Skyttelavet Lundens Pavillon, der var opført paa den saakaldte »Papegøjetoft«. Selskabet solgte den til Kommunen, der ombyggede Restaurations-Pavillonen i dens nuværende, tiltalende Skikkelse og anlagde de stilfulde Terrasser foran den ned mod den runde Plads med Musiktribunen. Naar paa de ugentlige, store Musikaftener alle Lygter er tændte, og ofte op mod et Par Tusind Mennesker fylder Tilhørerpladserne — det nydende Publikum paa Terrasserne og Verandaen, medens Ungdommen gaar rundt nede paa Pladsen —, da frembyder det hele Anlæg et efter Provinsforhold helt storstilet Skue. Hver Aften er der forøvrigt Underholdning i Salen for Veran-

Husk!
Esbjerg Jernstøberi og Maskinfabrik. Jensen & Olsen, Telefon No. 31. Telegr.-Adr. Thor.

Priser og Overslag gratis og franco.

Edison Fonografer og Valser.
En gros hos C. V. Steenstrup, København K.
12, Knabro-Stræde 12.



Sølvmedaille Paris 1900.



Guldmedaille paa den store internationale Udstilling London 1902



Aarhus 1897

Rud. Kramper & Jørgensen,

Horsens, Danmark.

Special-fabrik for **Motoren „GIDEON“**

(liggende og staaende Konstruktioner),

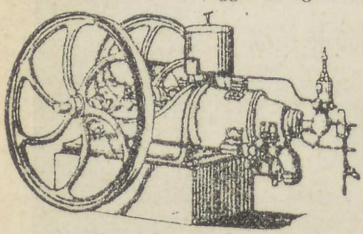

til Petroleum,
- **Sugegas-,**
- **Gas,-**
- **Solar-,** og den billige
- **Tisas Olie.**

Forlang **Katalog, Anbefalinger, Tilbud**

Sugegasværket **„Gideon“**
Lokomobilet **„Gideon“**
Baad- & Skibsmotoren **„Gideon“**

Rud. Kramper's Patent-Dobbeltplov

har Skærm med Muldplade-beskytter.
Bedste Plov i Markedet.
Forhandlere antages.

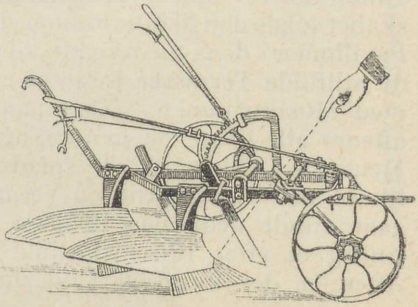

Telefon Nr. 427. ✲ Telegram-Adresse: „KRAMPER“.

daens og Terrassernes Publikum. Men særlig festligt er der i Lunden saadanne Aftener som Grundlovsdagens Aften, hvor der her fejres en lille »kommunal Grundlovsfest« med mange Timers Musik og Illumination af Pavillonen, hvor de lange Gasblusrader og Byens Vaaben i Trekanten tændes og gyder et gyldent Lyshav udover Trækronerne og den smukke gamle Rødtjørn i det ene Hjørne. — De fremmede bør ikke forsømme et lille Svip op paa Lundpavillonens Altan. Her er prægtigt, især en stille maaneklar Aften.

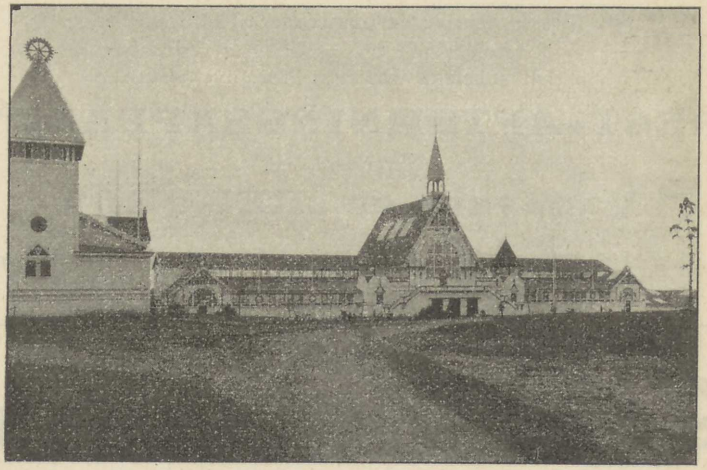

Industrihallen.

Henne i Altanens østlige Hjørne har man da det dejligste Billed, nogen Maler kunde ønske for sin Pensel. Med de høje Træers Kroner som Ramme ser man ud over Hækkene og den nye Lunds Ungskov ned mod Fjorden, hvor Maanen, først luende rød, saa skinnende hvid, kaster et bredt Sølvbaand hen over den blanke Vandflade. Og her kan man sidde og følge, hvorledes Maanen hurtig skifter Plads, indtil den hen paa Aftenen staar i Syd over Trætoppene. Et Turistselskab kan ikke ønske sig nogen kønnere Plads at indtage et Aftensmaaltid paa end her.

Nordvest for Lunden, vest for Udstillingspladsen, ligger den 140 Fod høje Blæsbjerg Bakke, hvorfra der haves en

Hallo!
Telefon Nr. 31,
Esbjerg
Jernstøberi og
Maskinfabrik.

Jensen & Olsen,
Maskiningeniører.
Esbjerg.
Telegr.-Adr. Thor.

Edison Fonografer og Valser.
En gros hos C. V. Steenstrup, København K.
12, Knabro-Stræde 12.

Hegelund & Ancher

Maskinfabrik. **Horsens.** Nørregade 5.

TELEFON No. 255

Anbefaler sig med alle Slags

MEJERI-APPARATER & MASKINER,

1ste Klasses Arbejde og Udstyrelse, til billigste Priser.

Specielt anbefales vort udstillede, nye praktiske

REST-AFTØMNINGSAPPARAT

og vor nye, fixe

Vandvarmer „REKORD".

Anskaf **intet nyt** Mejeri-Inventar **før** De har hørt **vore Priser.**

J. P. Sørensen,

Horsens.

Telf. 457. Jessensgade Nr. 9. Telf. 457.

Eneforhandling af

Naumanns Cykler, Motorcykler og Symaskiner.

Panther Cykler og Motorcykler.

Mest komplette Lager af **Reservedele** og **Tilbehør.**

Største Kendskab til Motorcykler.

Absolut billigste Reparationsværksted.

milevid Udsigt i alle Retninger, bl. a. ind over Landet til *Ejers Bavnehøj*. Blæsbjerg har tidligere været Rettersted. Her har i de senere Aar rejst sig et lille Villakvarter. Ikke mindst Byens Skolemænd søger til heroppe, hvorfor Folkevittigheden saa smaat begynder at døbe det »Lærersanatoriet paa Blæsbjerg«.

Øst for den egentlige Udstillingsplads, stødende op til Karoline Amalielunds nordostlige Hjørne, ligger den horsensianske Arbejderbefolknings eget Anlæg Folkets Lund,

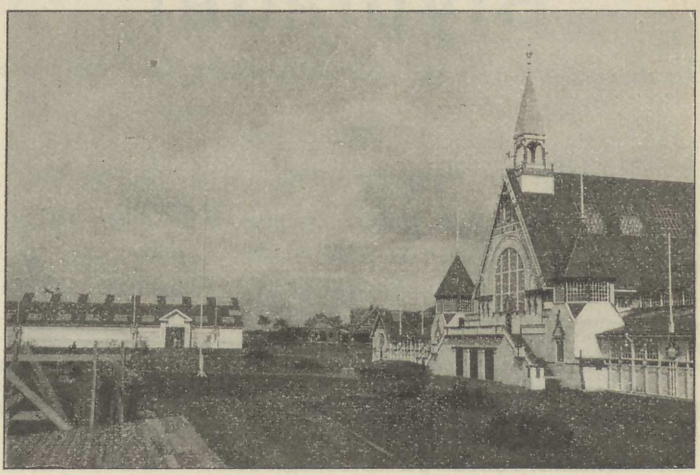

Industrihallen med Maskinhallen i Baggrunden.

Esbjerg
Jernstøberi og
Maskinfabrik.

Suge Generator
Gasmotoranlæg
for
Tørv og Kul.
Billigste Driv-
kraft.

Jensen & Olsen.
Maskiningeniører.

som ogsaa er overladt til Udstillingen i Sommer. Det allerede nu helt vel tilvoxede Anlæg, hvis Areal er $3^1/_4$ Td. Land, blev indrettet for omtrent en halv Snes Aar siden. Fra den højtliggende, 9000 Kvadratalen store Forsamlingsplads haves til alle Sider en prægtig Udsigt over Fjorden og Landskabet.

Gaar man ned paa Sundvejen, er man lige ved *den nye Kirkegaard*, der paa Vejens sydlige Side skraaner ned mod Fjorden. Paa Vejen ind til Byen bør man ikke forsømme et lille Trip ned i det ligeledes paa Sundvejens Sydside beliggende *Andelskvarter*, det første og oprindelige, som siden blev efterfulgt af flere rundt i Byens Udkanter. Tiltalende

Edison Fonografer og Valser.
En gros hos C. V. Steenstrup, København K.
12, Knabro-Stræde 12.

Horsens Blyvalseværk.

Telefon Nr. 335. Etableret Aar 1721. Telegramadresse Blyvalseværket.

Fabrikation og Lager af

Blyplader

til Kirketage og andre Bygninger. (Gammelt Kirketagbly tages i Bytte mod nyt).

Endvidere Lager af

Materialer for Blikkenslagere og Kobbersmede,

saasom **Zink-** og **Blikplader, galv. Jernplader** og **Baandjern, Messing-** og **Kobberplader, Tin, Bly, Zink, Kobber** samt andre Metaller i Blokke.

Trukne og støbte **Jernrør** og **Fittings.**

Chr. Boldsen, Randers.

Telefoner Nr. **19** og **219.** Telegramadresse **Boldsen.**

Jern, Staal, Metaller

i **Stænger, Plader, Rør** og **Blokke.**

Staalbjælker og ⊔ Staal.

Trukne og støbte **Jernrør** og **Fittings. Tekniske Artikler. Vognaxler** og **Vognbeslag. Maskiner** og **Værktøjer** for Maskinfabrikanter, Smede og Blikkenslagere.

Prislister tilsendes paa Forlangende gratis og franco.

er navnlig Ny Havnegade med de netbyggede Huse i forskellige Stilarter med smaa Forhaver. Midt nede i Gaden støder man paa Mindesmærket for afdøde Redaktør Emil Bojsen, der gav Initiativet til dette Andelskvarters Anlæg og som Landmaaler forestod dets praktiske Ordning.

Ad Amaliegade og Kattesund kommer man atter ind til Byens Centrum. Hvor de to nævnte Gader mødes, er Opgangen til *den gamle Kirkegaard,* hvor man altid vil



Esbjerg Jernstøberi og Maskinfabrik.

Dampanlæg for mættet og overhedet Damp.

Jensen & Olsen, Maskiningeniører.

Maskinhallen.

finde den store Krigergrav festlig smykket med Kranse og vajende Dannebrogsflag.

Paa Nørregade ligger den katholske Kirke, *Sct. Josephs Kirken.* Den er bygget af røde Mursten, har et temmelig højt Taarn med takkede Gavle og prydet med nogle hvide Bælter paa Midten. Kirken blev opført i 1896—97. Dens Klokker udmærker sig ved en sjælden stærk og smuk Malmklang. I Kirkens Kor findes 3 udmærkede Glasmalerier, forestillende »Jomfru Maria og Barnet«, »Den gode Hyrde« og »Ærkeenglen Michael«. Vest for den katolske Kirke ligger en solid og statelig Nybygning, i hvis Port findes gengivet den selvbevidste Sætning: »Man ser paa Reden, hvad Fugl, der er inde«. Men gemt hen mellem dette store og

Har De **Tandpine,** brug **Chr. V. Mendes „Dentin".**
Kronprinsensgades ny Materialhandel 9, København.
Telefon 8418.

Konkurrencen

er nok stor **mellem** de Handlende, men de faar selvfølgelig

den smukkeste Dame-

og

den smukkeste Herre-

Paraply

billigst paa Fabrikationsstedet: **Smedegade 10,**

Horsens.

Thorvald Dahls Paraplyfabrik.

Tobakspiben med

Erindring fra Udstillingen

faas kun hos Thorvald Dahl, Smedegade 10.

Nyheder i Piber og Stokke.

K. Thomsen, Børstenbinder,

En gros. Smedegade 18, Horsens. **En detail.**

Udførelse af alle Sorter større Børster for Bryggerier, Væverier, Mejerier og Møllerier etc.

Hurtig og nøjagtig Udførelse, Kun prima Materiale. Fuldstændig Garanti for Holdbarhed.

Reparationer af alle Slags større Arbejder udføres billigst.

moderne Hus og den katolske Kirkes høje, røde Murkolos ligger — som en rynket Morlille mellem to knejsende, granvoksne Mænd — et lavt etetages, gammelt Hus med høj Stentrappe og Kælderhals halvt skjult af et Par gamle Lindetræer. Et ret ejendommeligt Syn! Det lille Hus beboedes indtil for nogle Aar siden af en nu afdød gammel Dame, som skal have været Model til Herman Bangs Skitse »Frøkenen«.



Landbrugshallen.

Esbjerg Jernstøberi og Maskinfabrik.

Lokomotiver til Mosebrug, løber paa 8 Hjul i 21 Fods Kurveradius.

Jensen & Olsen, Maskiningeniører.

Vedbliver man at gaa imod Vest, kommer man i Rædersgade forbi den folkelige Forsamlingsbygning Hejmdal, som rejstes af Egnens Landboere i de politiske bevægede Dage i Firserne og som endnu er Sæde for flere af disses Institutioner. Bygningen, hvor der er Hotel, rummer en fortrinlig Koncertsal.

Ude i Allégade knejser *Haandværker- og Sangforeningens* store Pragtbygning med tilhørende, hyggelige Have. Ingen fremmed bør forsømme at aflægge et Besøg herude. De smukke Lokaler og navnlig den for nogle Aar siden restaurerede Festsal er nok værd at se. I Haven, der er ca. 1 Td. Land stor, findes flere kønne Partier, bl. a. en idyllisk, lille Dam med Springvand og Svaner. Om Sommeren af-

Chr. V. Mendes berømte „Dentin“
faas hos Hr. Anders Jensen, Horsens.

A. KIRKEGAARDS

KUNSTDREJERFORRETNING
❀❀❀ OG PARAPLYFABRIK ❀❀❀

EN GROS OG EN DETAIL.

Meget stort
Udvalg
i
Rejse-
Merskums-
&
Veichsel-
Piber.

Cigarrør
i
Merskum
og
Rav.

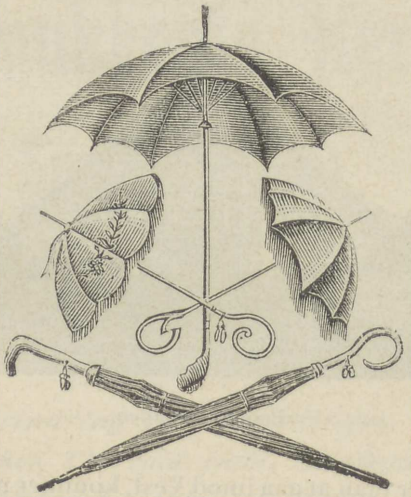

Meget stort
Udvalg
i
Herre- og
Dame-
Paraplyer,
En tout cas,
Dame- og
Børne-
Parasoller
og
Solskærme.

ENHVER PARAPLYREPARATION UDFØRES.
PIBEREPARATION UDFØRES. ♣♣♣

PARAPLYER OG PARASOLLER OVERTRÆKKES PAA FAA TIMER.

SE VINDUERNE. BEMÆRK PRISERNE.

GRAVEN 6, HORSENS, GRAVEN 6.

holdes her en Række Havefester, og da er Haven illuminerat med ca. halvandet Tusind kulørte Gasblus, der er anbragte i Buer over Gangene, i Plænernes Blomsterrabatter, foran Lysthusene, omkring Dammen osv. Naar Haven er fyldt af et feststemt Publikum, og der fra det lille Haveteater bydes en mangeartet Underholdning og Orkesterkoncert, saa er den hyggelige Have at ligne ved et Tivoli i Miniaturudgave. Her findes ogsaa Byens *Sommerteater* med

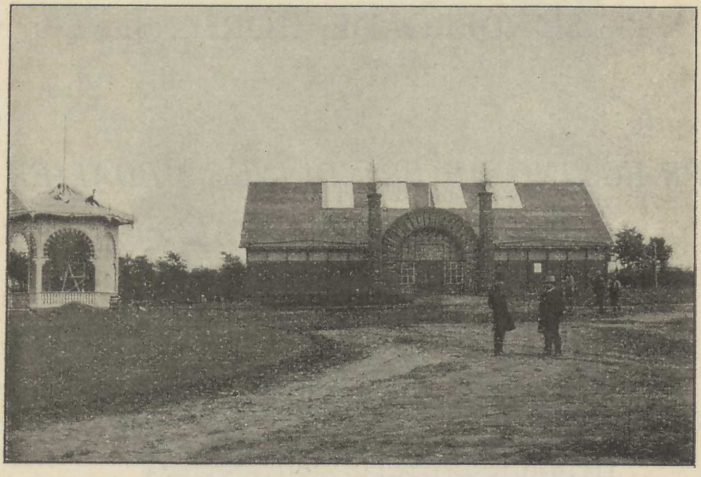

Skovbrugshallen.

offentlige Forestillinger i Festsalen og Foreningsforestillinger i Haven.

Vi har før nævnt de smukke Alléer, som pryder Byen. I denne Forbindelse vil vi særlig gøre opmærksom paa en enkelt *Promenade*. Hvis Udstillingsgæsterne f. Ex. ved Aftentid vil fra Udstillingspladsen ned til Haandværkerforeningens Have, da kan de ikke vælge nogen nemmere og smukkere Vej end fra Karolinelundsvej at gaa ad Frederiksgades flisebelagte Fortov. Denne højtliggende Gade danner paa en Strækning Byens Grænse mod Nord, og efter at have passeret den mosaiske Kirkegaard, er der til den Side fri Udsigt ud over et vidtstrakt Landskab, der tager sig prægtigt ud i Aftenbelysning, fordi man netop gaar mod Vest, hvor Tugt-

Esbjerg
Jernstøberi og
Maskinfabrik.

Kjøleanlæg for
alle Øjemed.

Jensen & Olsen,
Maskiningeniører.

Chr. V. Mendes uskadelige „Haarfarve"
gør 10 Aar yngre.
Kronprinsensgades ny Materialhandel 9, Københ. Telefon 8418.

GULDSMED

RASMUS JENSEN,

SØNDERGADE, HORSENS.

PRÆGNING AF ERINDRINGS-MEDALJER
UDFØRES I HOVEDHALLEN.

EN MÆNGDE FORSKELLIGE
ERINDRINGS GENSTANDE, ALLE MED MOTIV FRA
HORSENS UDSTILLINGEN 1905.

ALT UDFØRT PAA EGNE VÆRKSTEDER.

TILKENDT MEDALJER:
LONDON, WIEN, AARHUS, CHICAGO OG PARIS.

husets store Silhouet tegner sig mod Solnedgangen. Ad Lendropsgade over Smedegade og videre ad Vimmelskaftet (med den store Menighedsbygning »Stefanshjemmet« og »Methodistkapellet«) naar man hurtigt ned til Haandværkerforeningen og har da faaet en smuk Aftentur og er kom-

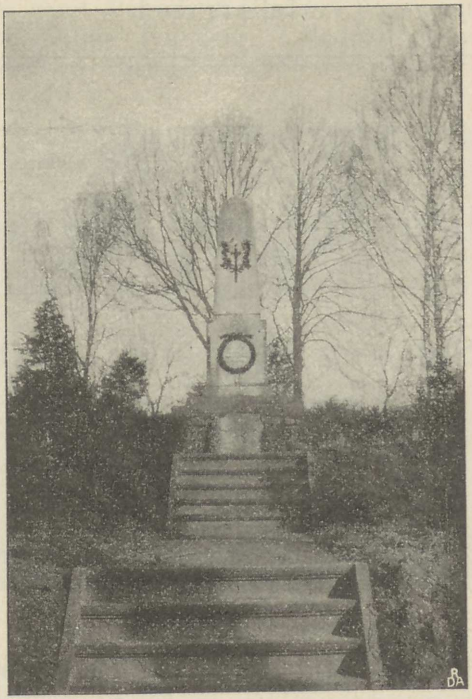

Krigergraven.

met hurtigere til Maalet end ved at gaa ned gennem Byen.

Inden vi slutter Omtalen af Horsens By og forlader dens Grund, skal vi blot nævne enkelte af de større industrielle Virksomheder og andre Foretagender, der væsentligst har bidraget til Byens Vækst og Opkomst i de senere Aar, og blandt hvilke det muligt vil interessere adskillige fremmede at besøge en eller anden. Som den allerstørste maa nævnes Crome & Goldschmidts Fabrikker, som Togene nordfra

Esbjerg Jernstøberi og Maskinfabrik.

Varmeanlæg til Kirke- og Privatbrug.

Jensen & Olsen, Maskiningeniører.

Chr. V. Mendes „Eau de Quinine"
er det bedste Haarmiddel.
Kronprinsensgades ny Materialhandel 9, Kbenh. Teleton 8418.

J. P. Schmidt,

(Forretningen grundlagt ved J. J. Schmidt 1852)

Guldsmed.

Stort Udvalg

af

godt og moderne Arbejde

til derefter svarende billige Priser.

Guld-, Sølv- og Pletvarer, Bestik- og Korpusarbejde

i

dansk og eget Arbejde.

Massive Guldkjæder! Diamant Fingerringe!

m. m. m.

Norske Filigran- og emaillerede Smykker.

Bøhmiske Granatvarer.

Franske og tyske Bijouterier.

J. P. Schmidt,

1880. Guldsmed. **1905.**

paa den sidste Strækning kører lige klods op ad; i disse store Spinderier og Væverier beskæftiges over 800 Mand. Dernæst kan nævnes Horsens Bajersk- og Hvidtøl Bryggeri, Horsens Andels-Svineslagteri, hvor der aarlig slagtes mellem 60 og 70 Tusind Svin, Horsens Dampmølle, Møller & Jochumsens Maskinfabrik, F. C. Madsens Dampvæveri, Stallknechts samt Paasch & Larsen, Petersens Maskinfabriker, Stjernholms Fabriker, Collstrups Imprægneringsanstalt, Fabriken »Bastian«, Trævarefabriken »Thor« osv.

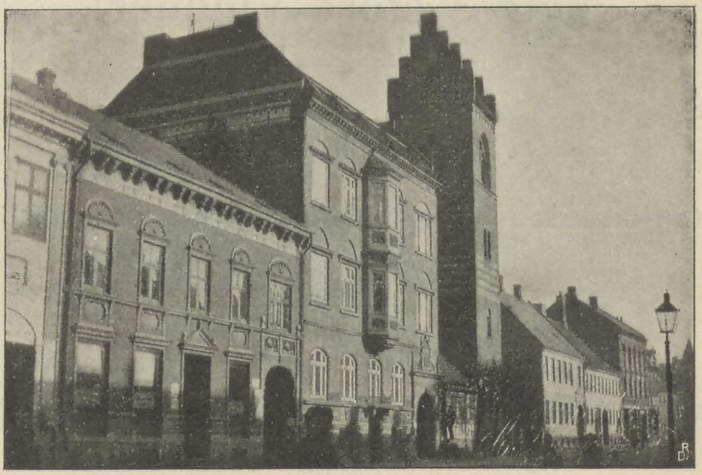

Nørregade med den katolske Kirke.

Esbjerg Jernstøberi og Maskinfabrik.

Teglværksmaskiner og Ophalerspil.

Jensen & Olsen Maskiningeniører

Højt beliggende paa en Bakke nordvest for Byen, synligt fra Jernhanen og fra det meste af Omegnen, troner *Horsens Tugthus*, det store Hus, der rummer de fleste af vort lille Lands celebre Forbrydere. Man kan godt forstaa den tyske Generals Udraab i 1864, da han søgte Kvarter i Horsens: »I det Slot vil jeg bo!« idet han pegede paa Horsens Tugthus. Bygningen har ogsaa ret imponerende Dimensioner, og paa Afstand en ganske slotlignende Karakter i sit Ydre. Anstalten bestaar af to Hovedfløje i Nordost og Sydvest og mellem dem tre Tværbygninger. Udenom det hele løber en 774 Fod lang og 15 Fod høj Ringmur. Gaardene, hvori Fangerne trækker frisk Luft,

Forsikrings-Aktieselskabet „Skjold".
København K, Raadhusstræde 1.
Dansk Ulykkesforsikringsselskab.

Souvenirforretningen.

Bemærk
mine 3 store Vinduer!

Se den store, elegante Udstilling!

Køb ikke Souvenirgenstande, før De har set min store Udstilling af smukke Nyheder!

Souvenir med Prins Christian i Emallie samt Udstillingsbygningen og forskellige Prospekter fra Horsens og Omegn.

FREMHÆVES:

Emailleskeer med Prins Christian.
Emailleskeer med Prospekter.
Emaillebæger med Prins Christian.
Emaillebæger med Prospekter.

JOHANNES GULDBRANDSEN,
JUVELERER OG GULDSMED,
HORSENS,
HJ. AF GRAVEN OG MÆLKETORVET.

ligger dels inde mellem Bygningens Fløje, dels mellem disse og Ringmuren. Det var i 1847, at man begyndte paa Anstaltens Opførelse, og i 1853 toges den i Brug. Den kan rumme indtil 400 Tugthus- og Forbedringshusfanger. Tugthusets Indre gør nærmest Indtryk af en Fabrik. Der er Larm og Spektakel, Spoler gaar og Dampmaskiner stønner. Fangearbejdet foregaar nemlig her paa Fællesstuer — i Modsætning til Vridsløselille, hvor hver Fange arbejder

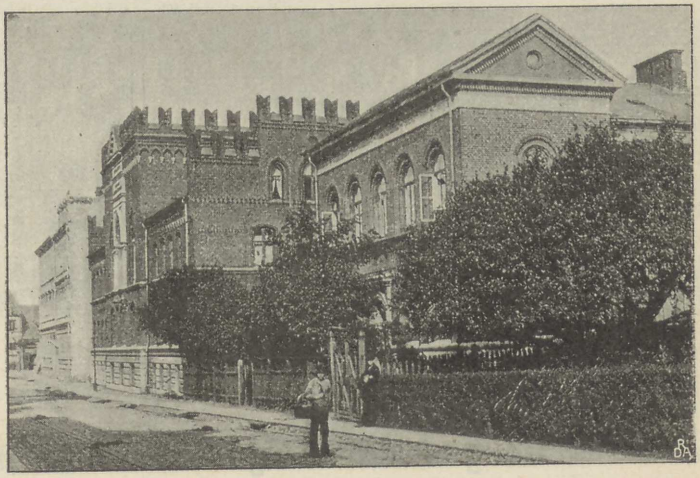

Hejmdal.

i Celle —. De fleste Fanger er beskæftigede med Vævning og Fabrikation af Textilvarer for Crome & Coldschmidts Fabriker, andre fletter Maatter og syer Kurve, der er Bogbinderværksted o. s. v. Der er sat fire forskellige Stadier for Tugthusopholdet: Forberedelses-, Tvangs- og Overgangsstadiet samt den betingede Benaadning. I de senere Aar har man sendt nogle Hold Fanger paa Sommerarbejde paa Heden. Tanken med det bemeldte System er efterhaanden mere og mere at hæve Fangen op til den frie Arbejders Stilling igen. Man kunde synes, det maatte være ret uhyggeligt for en Bys Befolkning daglig at have et saadant Ulykkens og Forbrydelsens Hus for Øje. I Horsens tænker man imidlertid slet ikke saaledes. Man har vænnet sig til

Esbjerg Jernstøberi og Maskinfabrik.

Vindmotorer fra 1/2 til 30 HK Firevingede Møller.

Jensen & Olsen, Maskiningeniører.

Forsikrings Aktieselskabet „Skjold".
Agentur i Horsens: Sparekassekasserer H. Clausen.

Tagpapfabriken „DORTHEASMINDE".

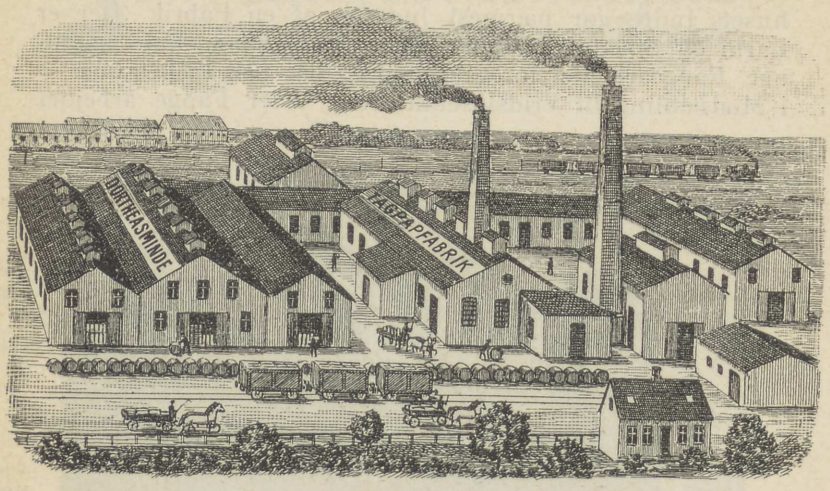

Fabrik:
Dortheasminde.

Telefon 262.

Kontor:
Gasvej 7, Horsens.

Aarsomsætning: 1 Million og 500,000 □ Alen.

Dortheasminde's

Nye Herkules Tagpap,

☞ **Ingen Omkostninger til Vedligeholdelse.**

☞ **Større Varighed** end noget andet Tækkemateriale.

☞ **Største Ildsikkerhed.**

Endvidere anbefales Fabrikens velkendte **Herkules Tagpap** og Tagpaastrygningsmassen **Saxolin** samt **rød Tagpap „Aurora"**, dansk Patent 3746.

Fabriken paatager sig al Slags Tagtækningsarbejde under Garanti for Holdbarhed og Vandtæthed.

Forlang Prøver og Prospekter i Fabrikens Pavillon paa Udstillingspladsen, skraas overfor Industrihallen.

at se med Ligegyldighed paa det store Bygningskompleks, som nu en Gang hører med til Landskabet, og til daglig mærker man nu kun saa uhyre lidt til Tugthuset. I det horsensianske Samfund er det som en Stat i Staten, som ingen kender videre til eller skænker større Opmærksomhed. Kun ved saadanne, særlige Lejligheder, som t. Ex. Modermorderen Arthur Jørgensens Ankomst, griber Sensationsfeberen Horsensianerne, og de løber grasate for at faa et



Horsens Haandværker- og Sangforening.

Glimt af den celebre Forbryder at se, forinden Fængslets Døre lukker sig bag ham.

I det følgende vil vi give de fremmede Gæster nogle Vink om, hvad der er at se i Horsens Omegn, og vi begynder med de smaa, nemme Ture, der kan overkommes, selv om Udstillingsgæsten kun har en ganske enkelt Dag til sin Raadighed.

Paa en Timestid kan man gøre Spasereturen ud gennem Bygholm. Man gaar ad Sønderbro ud til Rødebro og drejer her af til højre ud til Herregaarden Bygholm. Ind over den vide Engstrækning, gennem hvilken Bygholm Aa

Esbjerg
Jernstøberi og
Maskinfabrik.

Vandsnegle.
Centrifugal-
pumper.
Pulsometre.

Jensen & Olsen,
Maskiningeniører.

Forsikrings-Aktieselskabet „Skjold".
Agentur i Vejle: N. Nielsen Collstrup.

Nye, patenterede Redningsstiger.

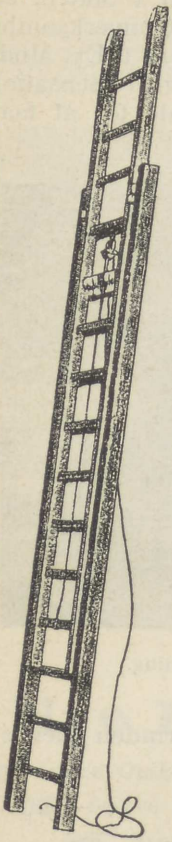

Dansk Patent Nr. 5053-6140.

S. P. Madsen,

Tømrermester,

Horsens.

Telefon 147.

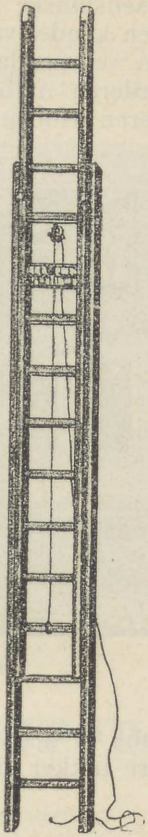

Stjernholms Fabriker, Horsens.

Telefon Nr. 35.

Tagpapfabrik & Cementstøberi,

anbefaler: **Tagpap,** *Asfalteret Isoleringspap, Taglak, Kultjære, kunstig Asfalt, Tækning og Rep. af Paptage, Lægning af Tjærebeton og Val de Travers Asfalt;* **Cementvarer,** *Mursten, Verblendsten, Tagsten, Gulv- og Vægfliser i forskellige Farver og Mønstre (fremstillet under et Tryk af 250 Kilo pr. Kbkcm.); endvidere Cementrør, Brønde, Forbindelsesdele, Gelændersten, Bordursten, Rendestensbunde, Ko- og Hestekrybber m. m.*

bugter sig, har man en fortrinlig Udsigt til Horsens By, der her paa denne Side viser sig i næsten hele sin Bredde. Vedbliver man at følge Indkørselsvejen, kommer man ind igennem Herregaardens Gaardsplads og Avlsbygninger med Hovedbygningen med sin høje Stentrappe paa højre Haand. Men de fleste vil foretrække at dreje ind gennem den store og smukke Have ad den lille Laage. Der hviler en fuldkommen Fred og Stilhed over denne vidtstrakte Park

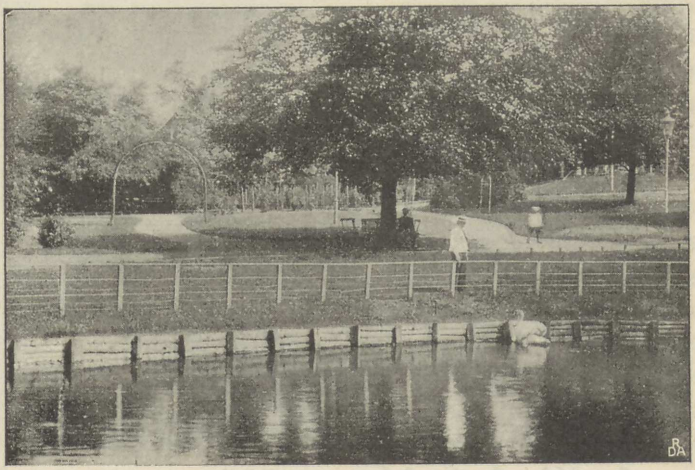

Parti af Haandværker- og Sangforeningens Have.

med dens mange gamle, ærværdige Træer, dens rigt vexlende Perspektiver, Søen og Aaen, hvor hvide Svaner sejler omkring i det grøntskimlede Vand. Selve Hovedbygningen viser sig ovenfor en med Blomstergrupper og Buske prydet, stærkt skraanende Græsplæne. Naar man ad en smal, helt overskygget Sti atter kommer ud paa Vejen, er man hurtigt ved Bygholm Mølle, hvor Aaens Vand larmer og skummer gennem Sluserne, dybt nede under Broerne. Her har man atter Panoramaet af Horsens By med de mange Fabriksskorstene, Kirketaarnet og Katolikernes hvide Sct. Josephs Hospital, der ved sin høje Beliggenhed oppe paa »Borgmesterbanken« er synligt langt ude i Omegnen. Til den

Esbjerg Jernstøberi og Maskinfabrik

Dobbeltvirkende Pumper til Maskinkraft for Mejerier, Vandværker etc.

Jensen & Olsen, Maskiningeniører.

Forsikrings-Aktieselskabet „Skjold".
Agentur i Aarhus: C. L. Wehrmann.

N. F. Boesen,

Søndergade 47, Horsens.

Telefon 307.

Skræderforretning.

Største Lager her paa Pladsen
af engelske og franske Stoffer samt indenlandske
Klædevarer.

★

1. Kl. Arbejde og Udstyrelse.

★

Specialiteter:

Brudekjoler, Uniformer, Livréer,
Livkjoler og
Diplomatklædninger.

anden Side finder man Bygholms Teglværk bag en stor Dam og oven over en ret stejl Skrænt.

Oprindelig var det Kong Erik Menved, der i Aaret 1313 tvang en Del jydske Adelsmænd til at opføre Bygholm som en kongelig Borg. I det 17. Aarhundrede nedbrændte Gaarden, og Lenet blev overført til Stjernholm, som det Tid efter anden nøje sammenknyttedes med. Under en af Ejerne i det 16. Aarhundrede var Slottet iøvrigt gaaet

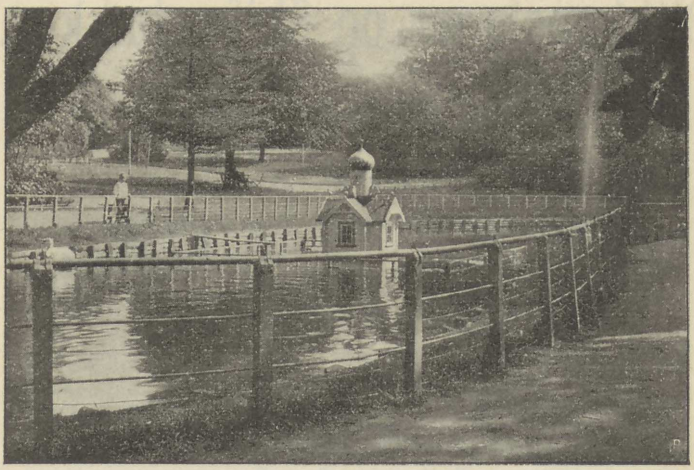

Esbjerg
Jernstøberi og
Maskinfabrik

Kraner
og
Hejsespil

Jensen & Olsen,
Maskiningeniører.

Parti af Haandværker- og Sangforeningens Have.

ganske i Forfald. Det var i Lensmanden Erik Langes Tid; han var Alkymist og gik i den Grad op i Guldmagerkunsten, at han tilsidst maatte pantsætte Boet og flygte, hvorefter Borgen en Tid laa øde og ubeboet hen. Senere har Godset været i Familierne Bülows, Levetzaus og Thygesens Eje; nu tilhører det Godsejer Schytte.

Er man naaet op til Brædstrupvejen og har endnu en halv Time tilovers, kan man gøre en Afstikker over til *Løvhøj*, en lille Skovbakke i det Dalstrøg, der løber et Stykke nede bag ved Tugthuset. Stedet har faaet Karakteren af en Slags Arbejdernes Dyrehave. Sommeren igennem er der nemlig hver Søndag fuldt af Arbejderfamilier, som er dragne herover med deres Madkurve og tager Plads under

P. B. NISSEN,

Horsens.

Grundlagt 1855. Telefon 263.

Blikkenslager og Skiferdækker.

Specielt: **Bygningsarbejde.**

FABRIK

for galvaniserede Tagvinduer til Skifer-, Tagpap- og Spaantage.

(Paa Bestilling leveres Vinduer ogsaa til Tegl-Tage.)

Illustreret Prisliste paa Forlangende.

R. Walther,

Kobbersmed, Horsens,

anbefaler

Badeovne, Apparater til Styrtebade,
Regn- og Sædebade,

Bryggeri- og Mejeriapparater,

Alt til Bygningsfaget henhørende,

Tagdækning med Kobber, Jern, Zink, Skifer og Bly.

Autoriseret Gas- & Vandmester.

de gamle Ege eller paa Engen nedenfor de af tæt Krat bevoxede Skrænter, hvor en lille Aa snor sig forbi. Et gammelt, tyskfødt Ægtepar, »Karl Tyskers«, holder en lille, billig Privatbeværtning for Gæsterne. Til den aarlige Løvhøjsfest er der over et Par Tusind Mennesker samlet herovre. Saa er der rigtigt Folkeliv. Horsens Skyttekreds har ogsaa Skydebaner ved Løvhøj. Forbi den store Dyrskueplads og den mindre Markedsplads naar man ind til Nørretorv og videre ned i Byen.



Esbjerg Jernstøberi og Maskinfabrik

Brobygninger til Jærnbaner og Landeveje.

Jensen & Olsen Maskiningeniører.

Horsens Tugthus.

Det er dog ikke ad disse Kanter, Horsensianernes Spadsereture i Almindelighed foretages. Den egentlige Promenade er *Sundvejen*, hvis Gangsti Søndag Eftermiddag er sort af Mennesker, som ikke lader sig genere af Støvet ude fra Vejen, hvor Kapervogne og Cyklister i Hundredvis kører om Kap ad Skoven til. Der er flere Stationer paa Vejen, hvor Musikens Toner kalder paa de spaserende. Et Stykke længere ude end Lunden ligger paa venstre Haand, ligeoverfor den nye Kirkegaard, Etablissementet »*Bøgelund*«. Her var tidligere et meget stort og mønsterværdigt Gartneri, »Bøghs Have«. Nu er den udstykket, men den Part, der ligger længst nede mod Vejen, er blevet omdannet til en

H. C. NIELSEN,

PIANOFORTE-INSTRUMENTMAGER OG STEMMER,

NØRREGADE 24 · HORSENS.

Lager og Udsalg af

Pianoer
fra Emil Felumbs Fabrik.

Orgelharmoniums
fra Petersen & Steenstrup.

Pianoerne og Orglerne leveres til Fabrikernes originale Priser og Betalingsvilkaar, med fuld Garanti for Soliditet.

Bemærk de paa Udstillingen værende Instrumenter.

Se Katalog Nr. 246.

ganske hyggelig Restaurationshave med lukkede Lysthuse, og foran den gamle Bygning, hvis Mur helt skjules af grønt Bladhang, er tilbygget en bred Veranda, som kan rumme flere hundrede Mennesker.

Ved endnu et Kvarters Spadseretur ud ad den bakkede Sundvej, hvorfra man har en udmærket Udsigt ud over Fjorden, naar man ud til Traktørstedet *Sølyst,* som ligger tilhøjre for Vejen, højt oppe paa en Bakke, netop der, hvor

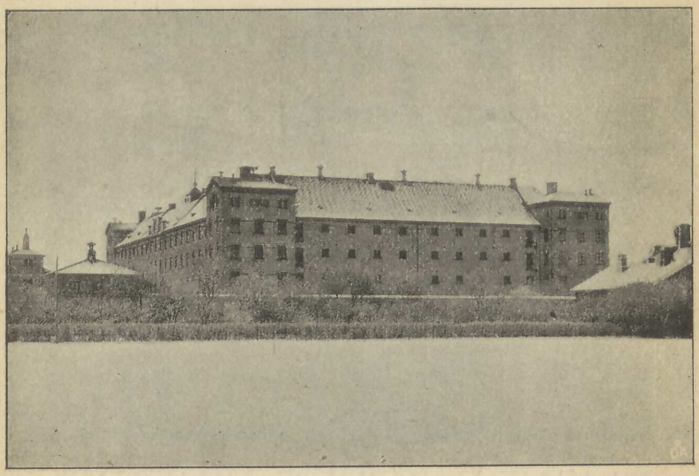

Horsens Tugthus.

Esbjerg Jernstøberi og Maskinfabrik.

Fritstaaende Højdebeholdere af Jern for Kommune- og Privatbrug.

Jensen & Olsen, Maskiningeniører

»Sundet« skærer sig ind fra Fjorden og fortsættes om ad »Nørrestrand«. Sølyst er en herlig, lille Plet. Fra Verandaen, hvor Blomster og grønne Ranker hænger ned fra Taget, kan man nyde Udsigten ud over Sundet ned til Hessellund Teglværk og Sundbroens livlige Færdsel. Den Tid ligger slet ikke saa langt tilbage, da denne Sundbro, der dog er et saa nemt og naturligt Forbindelsesled, slet ikke eksisterede; da var der Færgested her, og da gik hele den kørende Færdsel til Byen fra Hadsherred ind fra den nordlige Side ad Smedegade, der da havde sin gyldne Tid.

Fra *Sølysts* Have fører en Sti ud langs de granbevoksede Skrænter mod den aabne Fjord. Her drager

J. P. HANSEN,

GLARMESTER,

KIPPERVIG 1 — HORSENS.

Udfører
alt Bygningsarbejde, saavel nyt som Reparationer.

GLASLOFTER.

SPECIALITET:
BLYINDFATTEDE VINDUER

SMAGFULD
OG ELEGANT INDRAMNING AF BILLEDER.

NB. Publikums Opmærksomhed henledes paa min Udstilling i Industrihallen.

Katalog Nr. 17.

Odderbanens Dæmning sig over Sundet. Bagved Sølyst ligger den store, cementbelagte Cyklebane.

De egentlige Udflugtssteder mod Øst ligger imidlertid længere ude. Det mest besøgte er *Stensballe Skov*. I Amaliegade holder en lang Række Kapervogne, som kører dertil. Dybt nede i en Dalsænkning, hvorigennem Vejen svinger, ligger Landsbyen Stensballe lunt gemt med sine velholdte Bøndergaarde, sine bugnende Frugttræer og

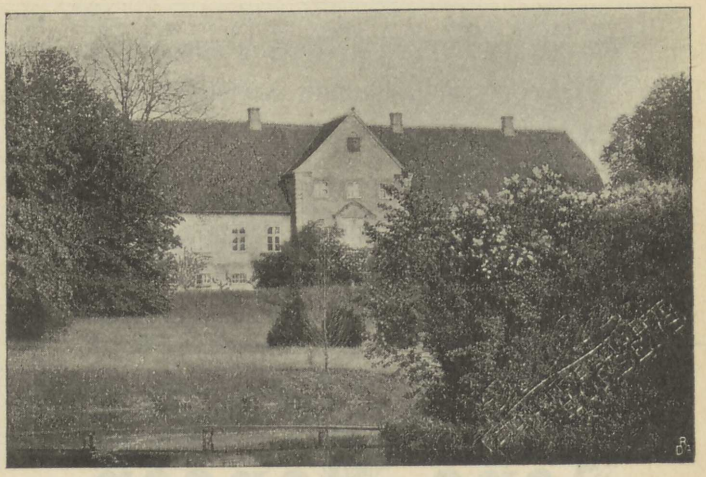

Bygholm.

Esbjerg
Jernstøberi og
Maskinfabrik.

Baandsave i
forskjellige
Størrelser.

Jensen & Olsen,
Maskiningeniører.

sit grønne Gadekær. Her er hele to Restaurationer, hvor man kan falde ind. I den enes hyggelige, gamle Have ligger »Krokodille-Pavillonen«, saaledes kaldet efter de mange Krokodillehoveder, der danner Udsmykningen paa dens Træværk. Fra Vejen kommer man gennem en Portindkørsel og mellem et Par Damme, hegnede med Kampesten, frem til Stensballegaard, der tilligemed de vidtstrakte, tilhørende Skove og Marker, ejes af Grev Mogens Frijs. Gaarden bestaar af en toetages Hovedfløj med mindre Sidefløje. Den har en meget gammel Forhistorie, idet der allerede fra det 13. Aarhundrede har ligget en Borg i disse Skove, fra først af en befæstet Røverrede. I Slutningen af det 17. Aarhundrede blev Gaarden om-

M. E. HØY,

GLARMESTER,

SMEDEGADE 42 * HORSENS.

Elegant og stilfuld INDRAMNING af alle Slags Billeder.
STORT UDVALG af indfattede Kunstblade og Billeder.
Billige Priser.

SPECIALITET: GLASLOFTER.

Jens Hansen,

Glarmester,

SØNDERGADE 5 HORSENS.

Stort Udvalg i indfattede BILLEDER og KUNSTBLADE.
LISTER TIL INDFATNING FØRES PAA LAGER.

bygget i sin nuværende Skikkelse af Griffenfeldts Svigersøn, Baron Krag, og den ulykkelige Griffenfeldt tilbragte sin sidste Levetid her. Forbi den moderne Mejeribygning kommer man til Indgangen til den 12 Tdr. Land store Have. Straks træder man ind i en mægtig bred og lang, i Aaret 1750 plantet, Lindeallé, hvis mægtige Trækroner dækker helt over den brede Plads. Her er saa svalt og højtideligt. Lysskæret er grønligt og dæmpet,

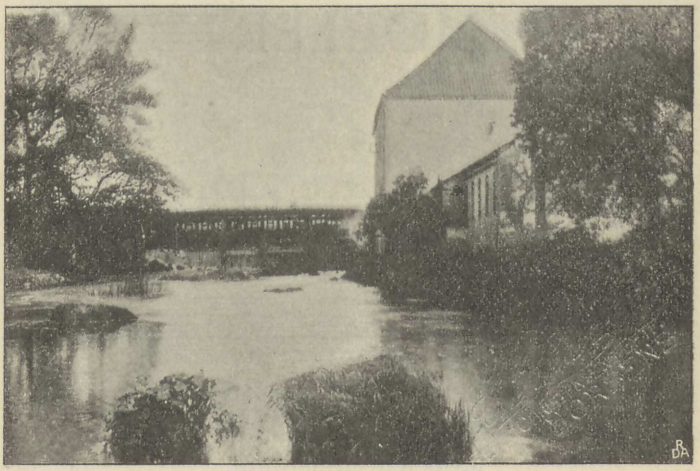

Bygholm Mølle.

Esbjerg Jernstøberi og Maskinfabrik.

Jerngangtøj til hollandske Møller, moderne Modeller.

Jensen & Olsen, Maskiningeniører.

men Solens Straaler leger Tagfat gennem Løvet. Naar man er naaet midt ud for Hovedbygningen, hendrages ens Opmærksomhed imidlertid paa en anden Allé, der er endnu mere sjælden. Det er nemlig Danmarks længste Allé. Den strækker sig mod Øst i snorlige Linie og er ikke mindre end 1600 Alen lang. Alléen skraaner stærkt opad, til en Højde af et Par hundrede Fod. Paa dens Sider ligger paa det første Stykke Gaardens sjældent mønsterværdigt drevne 3 à 4 Tdr. Land store Frugthave, hvor Træerne staar opmarscherede i Række og Geled som Soldater — den øverstkommanderende, Gartneren, har forøvrigt ogsaa sørget for at give dem alle ganske ens Mundering paa. — Fra »Guldhøj« og den 220 Fod høje »Kragehøj«

CHR. BETAK,

Horsens • Smedegade 72 • Horsens.

Største Lager her paa Pladsen af alle Slags

MØBLER

saavel fine som ordinære.

BYGNINGSARBEJDE. LIGKISTER.

Alle Reparationer Faget vedrørende udføres.

Carl Schreibers

Møbeletablissement.

HORSENS ✲ 9 ALLÉGADE 9 ✲ HORSENS.

Møbler leveres efter Tegning i alle Stilarter.

Solidt Arbejde. Gode Materialer. Billige Priser.

HORSENS BORDFABRIK,

ETABLERET 1895.

Indehaver: OLE JENSEN, HORSENS.

SPECIAL-FABRIK

FOR ALLE SORTER BORDE I FORSKELLIGE STILARTER.

ANERKENDT SOLIDT ARBEJDE.

Se min Udstilling i Industrihallen,

Katalog Nr. 92.

finder man ad ujævne Skovstier rundt til »Sneglebakken«, forbi et gammelt Tingsted til »Ulvebakkerne« og dybt inde i Skoven til en Kilde med stærkt jærnholdigt Vand. Oppe fra Bakkerne har man det prægtigste Rundskue over den yppige Natur vidtomkring, ned over Skovskrænterne til Fjorden og langt bort til Skovene paa Gyllingnæs og Øerne Alrø og Hjarnø i Fjordmundingen samt Endelave og Samsø længere borte, ude i Kattegat. Paa Vejen inde

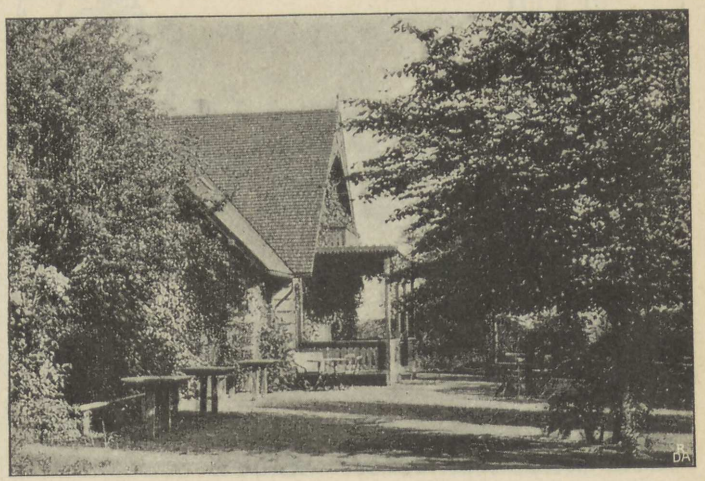

Sølyst.

Esbjerg Jernstøberi og Maskinfabrik.

Industrielle Anlæg.

Jensen & Olsen, Maskiningeniører.

i Skoven kommer man til Stenene »de tolv Apostle«, hvis Navn stammer fra Munketiden; nedenfor dem ligger mellem krat- og bregnebevoksede Skrænter »Dybdal«, hvorfra Kildevældet kommer. Kilden med sin Stensætning og den gamle Sprinkelværksbro dernede i det dunkle Skovlys er en lille Idyl, og alle Skovgæsterne valfarter hertil for at læske sig ved en Drik af dens jærnstærke Vand. Til Stensballegaard hører 400 Tdr. Land Ager og 400 Tdr. Land Skov.

Har man mere Tid tilovers, kan man forlænge Turen enten til *Væhr Kirke* eller ned til *Elbæk Skov*. *Væhr Kirke* ligger en lille Fjerdingvej nord for Stensballe i en Lavning ved en lille Sø. Man kan ogsaa køre dertil fra

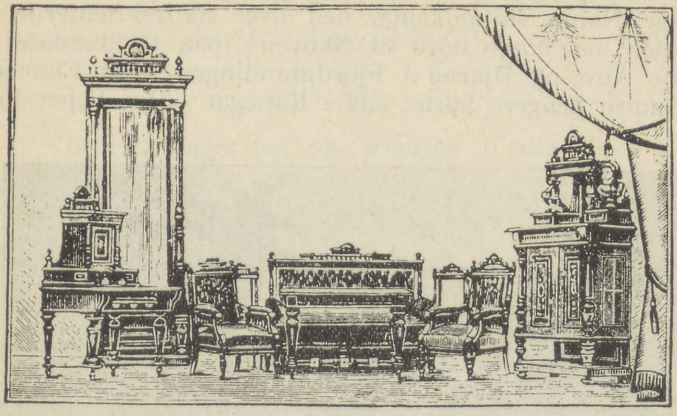

Jørgen Jensen,

Snedkermester. Etabl. 1881.

Vestergade 5. **Horsens,** Vestergade 5.

Møbelsnedkeri.

Stort Lager. Solidt Arbejde.

Billige Priser.

Se Katalog Nr. 91.

Horsens ad Skanderborg Landevej, til man er kommen over Hansted Aa, derefter tilhøjre ad Aarhusvejen til Serridslev og derfra atter videre til højre til Vælir Kirke. I Gravkapellet ved Foden af den ret uanselige Kirkes Taarn staar Peder Griffenfeldts Egetræs-Kiste. Den svære Kiste bærer en Plade, paa hvilken en lang Indskrift med gamle, snørklede Bogstaver fortæller om Griffenfeldts omskiftelige Liv, om Vintappersønnen, der blev Kongens og



Stensballegaard.

Esbjerg Jernstøberi og Maskinfabrik.

Støbearbejder af enhver Art i fortrinlig Kvalitet til ca. 10,000 Pd. Stykvægt.

Jensen & Olsen, Maskiningeniører.

Landets første Raadgiver, men dog kom til at henleve 23 Aar af sit Liv i Statsfængslet paa Munkholm. I en underjordisk Begravelse ligger bl. a. Griffenfeldts Hustru, der var Datter af den berømte Borgmester Hans Nansen.

Den lille, sivomkransede Sø mellem Eng og Mose og Smaakrat, Præstegaarden med dens store, stille Have, hele den kønne, lille Plet her mellem Bakkerne synes at aande Fred.

Fra Stensballe Skov er der kun en nem, lille Spadseretur langs Skovens Udkant mod Syd ad en Vej over Markerne ned til *Elbæk Skov,* der strækker sig langs Strandkanten. De fleste Skovgæster kommer dog hertil søværts, nemlig med de smaa Dampere, der Somren igennem løber

J. Christensen, Sadelmager,

Horsens,

Hj. af Smedegade og Vimmelskaftet.

Specialitet: Seletøjer til Herskabs- og Arbejdsbrug.

Anbefalet for Soliditet og praktisk Udførelse.

Kun bedste Materialer anvendes.

Største Lager.

Enhver Bestilling udføres prompte.

Udvalg i Sadler og Ridetøjer.

Behag at se det Udstillede.

For Smede.

Udmærkede Blæsebælge af bedste Hudlæder,

65 til 80 Kr., haves altid paa Lager.

A. Gottlieb & Søn,

Bødkermester,

Horsens.

Specialitet: Øltræer.

Alle Størrelser paa Lager.

i regelmæssig Fart herover. Det er en lille halv Times frisk Sejlads over den blaa Fjord mellem de smilende Kysters vekslende Landskaber. Endnu hurtigere kommer man til Elbækskoven ad den nye Odderbane, som har Holdeplads her. Elbæk Skov er af temmelig ny Dato som Udflugtssted. Indtil for blot et Par Somre siden gik Søndagstrafiken paa Fjorden over til Bollerskov paa dens sydlige Side; men saa ønskede Grev Frijs, der besidder

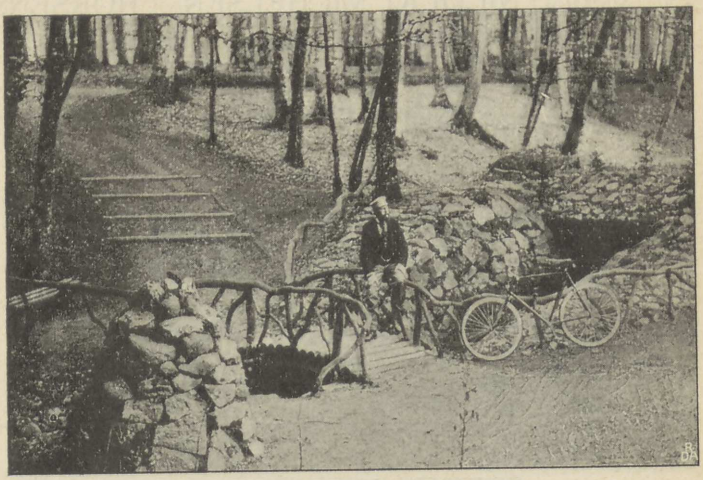

Kilden i Stensballe Skov.

Esbjerg Jernstøberi og Maskinfabrik.

Smedearbejder og Staalgods af enhver Art.

Jensen & Olsen, Maskiningeniører.

alle disse omfangsrige Skovstrækninger, at have Bollerskoven noget mere i Fred, og han fik saa Trafiken flyttet over til Elbæk. Det var forøvrigt ikke noget daarligt Bytte for Horsensianerne, og der er i Elbæk Skov gjort adskilligt for at gøre Opholdet der saa tiltalende som muligt. Nede i Skovbrynet er anlagt en net Restaurations-Pavillon. Paa dennes Veranda og paa Pladsen foran, i Skyggen af høje, slanke Træers Kroner, kan man sidde og se ud over Fjorden og følge, hvorledes Strømmen til og fra Damperne gaar derude paa Landgangsbroen. Flere Gange om Ugen er der Orkesterkoncert paa Pladsen. I Skoven er der helt nede ved Strandkanten til begge Sider anlagt smukke Spadserestier. Paa sine Steder var dette

Telef: № 13

Ekko BOMÆRKE Ekko

MINERALVANDSFABRIK, DISTILLERI.

CAND. PHARM. NICOLAJ MICHÉLSEN. HORSENS.

SPECIALITETER:

UGLE-ANGUSTURA

AF ENESTAAENDE AROMA

OG

Champetta

UALMINDELIG VELSMAGENDE OG FORFRISKENDE FRUGTLEMONADE. ENERET.

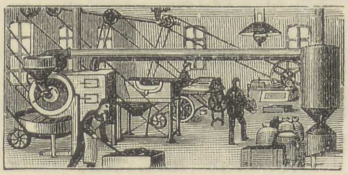

LUDVIG HOLMS KAFFEFORRETNING.

Ældste Special-Kaffeforretning i

JYLLAND.

Guldmedaille Paris 1898.

Motordriftsmaskiner af nyeste Konstruktion, der garanterer

det ædleste og reneste Produkt.

ikke noget let Arbejde, da Krattet voksede i vild Frodighed og sammenfiltret som i en Urskov; det var temmelig drøjt at hugge sig igennem. Smukkest er Spadsereturen ud mod Øst. Her strækker den prægtige Strandpromenade sig helt ud til »Brakør«s bløde, grønne Forstrand. Om Søndagen, naar Besøget er stort, gemmer Smaaselskaberne sig ind her rundt om i de lune Kroge og lejrer sig om Madkurvene. Helt ude paa Pynten, paa Brakør, hvor Bjælde-

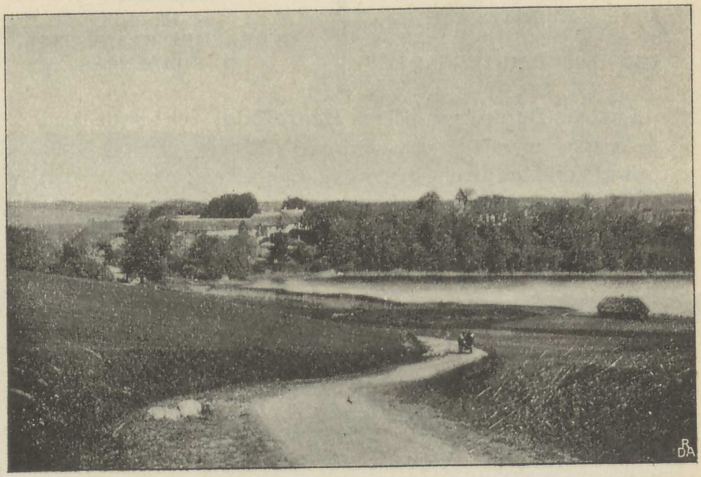

Væhr.

Esbjerg Jernstøberi og Maskinfabrik.

Forlang altid vore anerkjendte Fabrikata.

Jensen & Olsen, Maskiningeniører.

køer gaar paa Græs op mod Granskoven, kan man ligge tæt nede ved Vandet og lade Solen skinne paa sig, mens man nyder Udsigten ud over Fjorden til Smaaøerne »Vorsø« og Vorsø Kalv, to smaa Banker, der rager op af Vandet med deres nøgne, brune Ryg. Der er friskt og prægtigt herude.

En Tur, som ikke bør forsømmes, gaar til Egebjerg med *Vandværket* og siden til Serridslevgaards Have. Fra Nørretorv kører man ad Skanderborglandevejen. Efter en halv Times Forløb passerer man »Hanstedgaard«, som er af meget gammel Oprindelse og som i fordums Dage var en betydelig Herregaard. I 1639 tilhørte den Johan Brockenhus til Lerbæk. Enken efter Anders Thonbo, der

FRU EMMA SCHOUENBORG

NØRREGADE 47, HORSENS.

DAMEFRISØRSALON
OG
KLINIK
FOR
MEDICINSKE HOVEDBADE.

ANSIGTSMASSAGE,
FJERNELSE
AF
GENERENDE HAARVÆKST
OG **FILIPENSER.**

Enhver Dame, som lider af **Haaraffald,** bør benytte mine medicinske Hovedbade, der anbefales og anvendes af mange Læger.
Alt **Haararbejde** udføres omhyggeligt og til moderate Priser.
Afredt Haar forarbejdes.

Se mine Haararbejder paa Udstillingen,
Katalog Nr. 149.

Gerda Kierkegaards

nye Modeforretning,

Horsens ✻ 24 Søndergade 24 ✻ Horsens.

Smukt Udvalg i nyeste Pynt
til
Foraars- og Sommerhatte.

Horsens Dukkeklinik

og

Legetøjs Magasin

Smedegade 16, Horsens.

I Udstillingstiden Salg paa Udstillingspladsen.
Stort Udvalg af Dukker. Reparationer og Paaklædning billigt. Stort Udvalg af Haar, Parykker, Arme, Ben, Strømper, Støvler, Sko samt Dukke-Klæder.

C. RICHTER.

i 1691 købte Gaarden, skænkede den ved sin Død til det Hospital, som hun havde ladet indrette i Hansted, og som skriver sig fra 1705. Den ret imponerende Hospitalsbygning ligger lige ved Landevejen og giver Ly for nogle og treds værdige trængende. Desuden ydes Pengehjælp til flere hundrede Personer udenfor Hospitalet, og Stiftelsen har en rentebærende Kapital paa ca. $1^1/_4$ Mill. Kr. Gennem Hansted By og ud over Engene og Markerne

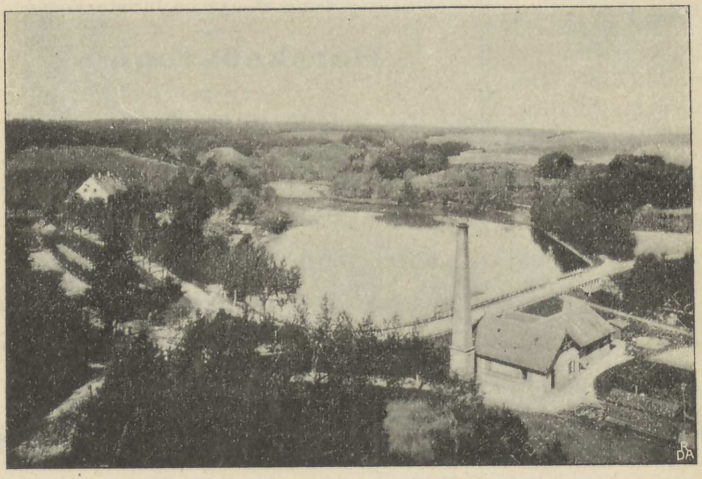

Egebjergdalen.

kører man i nordlig Retning til Vandværket og finder her det mest idylliske, lille Schweitzerlandskab. Vandværkets lave Bygninger ligger ved Vejen dybt nede i en prægtig Dal; paa Vejens anden Side ser man en stor, klar Indsø. Det hele omgives af stejle Skrænter og høje Lyngbakker. Langs Søens Bredder og opad Bakkerne vokser Løvtræer og Naaletræer og uigennemtrængeligt Krat i broget Blanding. Paa Vandværksbestyrerens Gaard kan, om man er kørende, Hestene sættes ind, mens man gaar Tur om Søen og op paa Bakkerne, ligesom de nødvendigste Forfriskninger ogsaa kan faas paa Gaarden. Fra Bakkerne rundt om frembyder Idyllen sig i skiftende Former. Det bedste Udsigtspunkt er vel nok et Dige, lidt

Husk!
Esbjerg Jernstøberi og Maskinfabrik.
Jensen & Olsen,
Telefon No. 31.
Telegr.-Adr. Thor.

Priser og Overslag gratis og franco

Horsens Vognfabrik

ved

Chr. Andersen og **N. Fogt,**

Allégade 44.

Største Udvalg af nye og brugte Vogne.

Herskabsvogne.

Eneret og Fabrikation

af Chr. Andersens patenterede, stødfrie Gig, der indrettes til en, to, tre og fire Personer.

Ærbødigst

Chr. Andersen og N. Fogt.

Vogne købes og byttes.

Ønskes en god, brugt Vogn, saa meddel os det i Tide for at faa det bedste Resultat.

J. F. MAIBOHM,

Karethmager.

Fabrik
og
Udsalg
af
alle Slags Vogne.

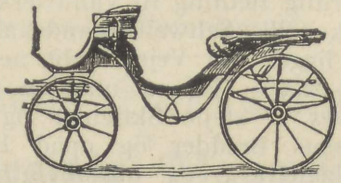

Reparationer
af
alle Slags Vogne
udføres
billigt og solidt.

Søndergade 34 ★ HORSENS ★ Søndergade 34.

Brugte Vogne tages i Bytte mod nye.

nord for Højen med den store Vandbeholder; man kan bl. a. herfra mod Nord skelne Granitstenen paa Danmarks højeste Punkt *Ejers Bavnehøj*. Man kan faa Lov at bese det store Turbinhus i Vandværket. Dette toges i Brug i 1876 og har kostet Horsens Kommune ca. 700,000 Kr. Rørledningerne til Horsens er 3 Fjerdingvej lange. Vandet fra Søen, der har Tilløb fra en Mængde Kildevæld, benyttes som Drivkraft for Turbinerne, som pumper Drikke-

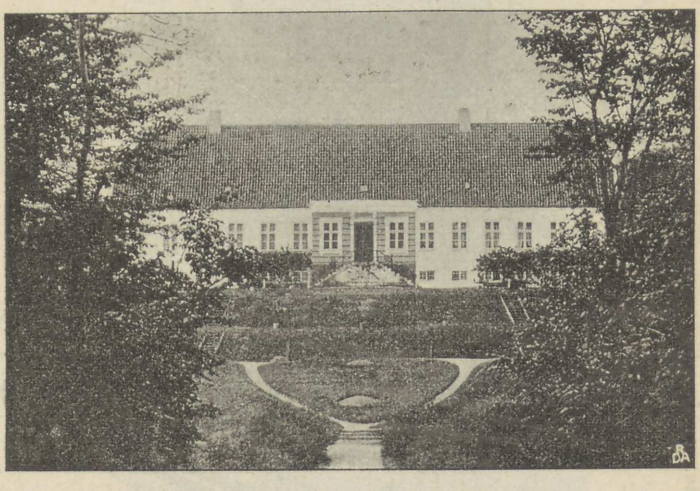

Serridslevgaard.

Hallo!
Telefon Nr. 31,
Esbjerg
Jernstøberi og
Maskinfabrik.

Jensen & Olsen,
Maskiningeniører.
Esbjerg.
Telegr.-Adr. Thor.

vandet fra 3 store Samlebrønde op i Vandbeholderen paa den nærliggende Høj, der hæver sig ca. halvandet hundrede Fod over Havet. Beholderen rummer 3000 Tdr. Vand, og Vandets egen Vægt er tilstrækkelig til at presse det ud i alle Byens Ledninger. Et af Borehullerne, som er 100 Fod dybt, giver alene over 4000 Tdr. Vand i Døgnet. Filtreringen besørger Naturen selv ved nogle porøse Sandlag, som Vandet løber igennem. Vandstanden i Søen reguleres ved et Sluseværk.

Fra Egebjerg er der godt en halv Mils Vej til Serridslevgaard. Paa Vejen kommer man gennem den nette, lille Landsby Serridslev. Serridslevgaard med dens prægtige Have er en virkelig Seværdighed. Hovedbygningen med de

I. V. Bretlau's Barnevognfabrik,

1ste Klasses Arbejde.

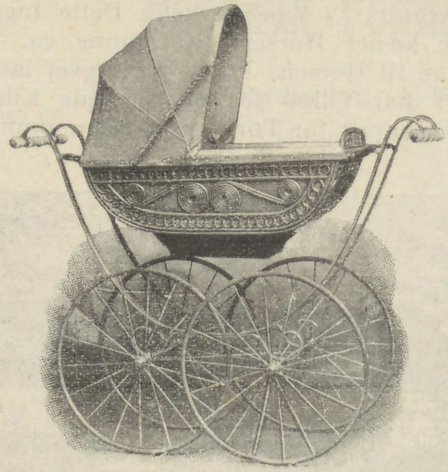

Smuk og solid Udførelse.

Smedegade 49, Horsens — anbefales.

R. Chr. Rasmussen, Allégade 44, Horsens.

Specialfabrik for Kaste-Rensemaskiner,
tidsvarende og solid Konstruktion, leveres i 8 forskellige Størrelser.

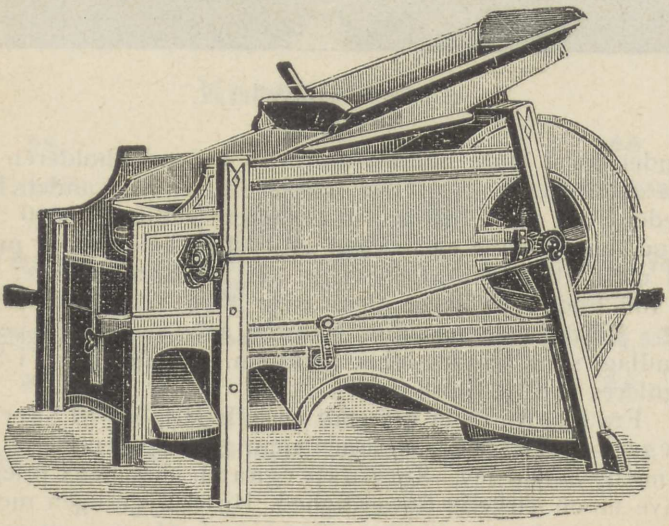

Maltgudsemaskiner, nyeste og bedste Konstruktion.

Katalog paa Forlangende.

hvide, smaatavlede Vinduer og den gammeldags, udskaarne Dør med Devise over, gør et stilfuldt Indtryk. Langs Bygningen løber en bred Landevej med Kastanje- og Lindetræer. Nedenfor denne Vej ser man et stort malerisk Dalstrøg, paa hvis Skrænter Spadserestier er slynget ind mellem



Parti fra Serridslevgaards Have.

Esbjerg
Jernstøberi og
Maskinfabrik.

Suge Generator
Gasmotoranlæg
for
Tørv og Kul.
Billigste Drivkraft.

Jensen & Olsen.
Maskiningeniører.

brogede Blomstergrupper. I Dalens Bund løber en lille Bæk, som danner Udløbet fra en idyllisk, lille Sø med en Stengrotte i. Et Sted nede ved Bækken finder man, indenfor en udgravet Kanal og halvt skjult af en grønklædt Høj, en gammel Granitstensbygning, som blev opført af en tidligere Ejer til Brug som Køkken, naar han opholdt sig der i Nærheden; der gaar naturligvis adskillige Sagn om denne gamle Hule. I det hele har den gamle Herreborgs

Horsens Spaantapetfabrik

ved

Telefon 466. **Frands C. Henningsen** Telefon 466.

(Alexandersens Efterfølger).

Spaantapet anbefales til Beklædning af fugtige og salpeterholdige Vægge, hvor Oliemaling eller Papirtapeter ikke holder.

Spaantapetet leveres i 5 forskjellige Størrelser.

MARIUS E. JØRGENSEN.

MALERFORRETNING,

NØRREGADE 41, HORSENS.

ALT MALERARBEJDE UDFØRES.

SKITSER OG OVERSLAG LEVERES.

Frands C. Henningsen

Telefon 466. (Alexandersens Efterf.), Telefon 466.

Maler og Lakerer.

Smedegade 62 • Horsens. • Smedegade 62.

Specialitet: Forgylderi.

Mærk: Ovnlakering for alle Slags Jern- & Blikgenstande.

dybe Voldgrave og ærværdige Kastanjealléer deres egen Romantik. — For Gartnere og Forstmænd frembyder Haven adskilligt af særlig Interesse. Omtrent 100 Skridt sydost for Hovedbygningen findes saaledes et Asketræ, der vistnok er det største i Danmark — det maaler 7 Alen i Om-



Parti fra Serridslevgaards Skov.

kreds — og i Skovens nordostlige Del findes nogle ualmindelig store Fyrretræer. Godsejer Brodersen har med Beredvillighed aabnet Haven for Turister. — Paa den anden Side af Dalen ligger en lille Skov paa et Par Tdr. Land. I dens østlige Udkant strækker sig en 100 Al. lang Stenmur ud mod Markerne. Overfor denne ligger den terrasseformede Tempelhøj og 1000 Al. nordost for denne den 99 Meter høje Tremhøj, fra hvilken der er en prægtig Udsigt

Esbjerg Jernstøberi og Maskinfabrik.

Dampanlæg for mættet og overhedet Damp.

Jensen & Olsen, Maskiningeniører.

Skrive- og Bogholderi-Kursus.

Praktisk og grundig Undervisning i **enkelt og dobbelt Bogholderi, Handelsregning, Maskinskrivning** og **Forretningsskrift** (Påhlmanns Methode). Særskilt Kursus for **Damer.** — Hvert enkelt Kursus ca. 25 Timer. — Kursus afholdes hele Aaret. — Over **300 Elever** har siden 1899 deltaget i mine Kursus.

Johs. Simonsen, Smedegade 66, Horsens.

Viggo Kierkegaard,

— Maler, —

Søndergade 15, Horsens.

Bygningsarbejde udføres elegant og med bedste Materiale under betryggende Garanti. Overslag udfærdiges paa Forlangende.

Specielt Værksted for **Møbel- og Vognlakering.**

Skilte leveres.

Banegaards Restaurationen,

Horsens,

anbefales det ærede Publikum.

Under Udstillingen vil der blive serveret med Alt til Faget hørende.

Varme Frokostretter. Koldt Bord.

Diner til Kl. 6. Delikat Smørrebrød.

Gode Vine. Øl fra Fad.

Hurtig Betjening. **Telefon Nr. 492.**

til alle Kanter. Serridslevgaard blev i 1424 skænket til Maribo Kloster af Karine Klavsdatter Krumpen. I 1581 købtes den af Søren Mund, hvis Familie ejede den gennem flere Slægtled. Senere ejedes den af Familien Mule og derefter af Gerhard de Lichtenberg. Den nuværende Hoved-

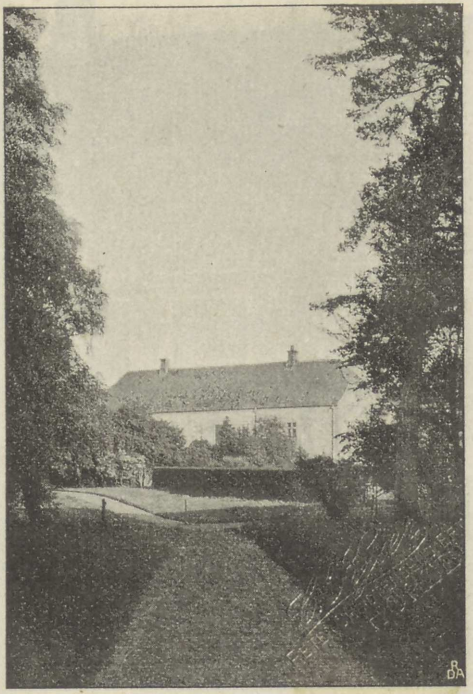

Boller.

Esbjerg Jernstøberi og Maskinfabrik.

Lokomotiver til Mosebrug, løber paa 8 Hjul i 21 Fods Kurveradius.

Jensen & Olsen, Maskiningeniører.

bygning er opført 1777 af Kammerherre Beenfeld, der tilligemed sin Hustru, f. de Lichtenberg, stiftede store Legater. Senere ejede Frk. Gersdorf Gaarden, indtil den nu er gaaet over i Familien Brodersens Besiddelse.

Turen til Serridslevgaard og Egebjergdalen kan ogsaa praktisk gøres pr. Jærnbane. Man kan f. Ex. tage med Morgentoget til Tvingstrup Station og derfra i en halv Snes Minuter spadsere den afvekslende Tur til Serridslev-



Fabriksdepotet for Fodtøj,

Etableret 1879. **Søndergade 33, Horsens** Billigste Priser.
Største Udvalg. (M. Fausing). Smukkeste Façons.

gaards Have. Efter at have set sig mæt paa det smukke Parkanlæg, kan man saa udmærket overkomme at spadsere over Egebjergdalen hjem til Horsens, hvor man paa Vejen kan benytte Lejligheden til at tage Tugthuset lidt i Øjesyn. Saa kan man endda være hjemme ved Middagstid. Naar man er paa disse Kanter, bør man ikke forsømme en lille Tur til Hansted Aa, og man kan i »Hammersholm« se Danmarks berømteste Hingst »Aldrup



Klokkedal ved Boller.

Esbjerg Jernstøberi og Maskinfabrik.

Kjøleanlæg for alle Øjemed.

Jensen & Olsen, Maskiningeniører.

Munkedal«. Lidt før man fra Serridslevgaard kommer til Hammerholm, staar paa højre Haand et Mindesmærke for en i 1864 falden Kriger. Naar man med Toget kører forbi Hansted, vil man der lige ved Banelinien se en Sten af raa Granit, rejst til Minde om den store Jærnbaneulykke i 1876.

Har man Cykle med, vil det være overkommeligt at tage en Tur til den 520 Fod høje *Ejers Bavnehøj* ($2^1/_4$ Mil fra Horsens), hvorfra der naturligvis er en storslaaet Udsigt. I Ejerskov nordvest herfor er der prægtige Kløfter. Turen hjem kan lægges om ad *Østbirk* og forbi *Urupgaard* til Egebjerg og videre til Horsens.

Ad den nye Odderbane kan foruden til Elbæk Skov

Telegr.-Adr.: **Collstrop.**

Jul.s Rütgers Imprægneringsanstalt,

R. Collstrop.

Træ-Imprægneringsanstalter i Horsens og Køge.

Træ op til 52 Fods Længde kan imprægneres.

Hovedkontor:

Frederiksberggade 2, Kjøbenhavn K.

TH. KAISER,

Horsens.

Kirurgisk Instrumentmager & Bandagist.

Knivsmederi.

Fabrik og Oplag af kirurgiske Instrumenter, alle Artikler til Sygepleje samt Bandager og kunstige Lemmer.

Stort Udvalg i Trancher- og Bordknive i forskellig Udstyrelse. Lommeknive fra simple til fineste Landmandsknive. Forstknive. Sakse og Sakse-Etuier.

Kun prima Varer.

gøres endnu et Par gode og hurtige Udflugter, nemlig til *Søvind Plantage* og helt ud til Odder. Selve Jærnbanefarten til *Søvind* er smuk, da Toget paa det meste af Strækningen løber tæt langs med Fjorden, over Dæmningen over Sundet og videre ind gennem Stensballe- og Elbæk-Skovene. Foretrækker man at tage ad Landevejen, er Køreturen gennen det smilende Dalstrøg, hvor Landsbyen Haldrup ligger, ogsaa særdeles tiltalende. Fra Søvind Kro spadserer man forbi

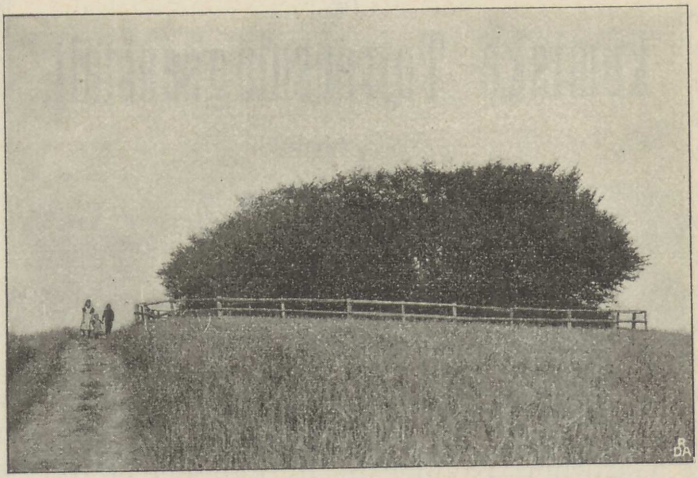

Purrehøj.

Esbjerg
Jernstøberi
Maskinfabrik.

Varmeanlæg
til Kirke- og
Privatbrug.

Jensen & Olsen,
Maskiningeniører.

Forsamlingshuset og den gamle Kirke med tilhørende Kirkegaard ned til den store Granplantage, som paa Foranledning af Proprietær Søltoft til Glibinggaard blev plantet paa disse forhen nøgne og golde Lyng- og Sandbanker. Nede mellem Bakkerne er der Restaurationspavillon, Dansesalon og en meget stor Forsamlingsplads. Skjult rundt i Granskovens Gange finder man en Række tætte Granlysthuse. Fra en Slugt i Granskoven aabner sig mellem Vejens tætte, grønne Vægge et prægtigt Udkig ned over Engene ud til Fjorden. Men videst er Udsigten selvfølgelig oppe fra Bakketoppene, »Flaghøj« og den rigtige store »Udsigtshøj«, hvor der ligger en stor Møllesten at træde op paa. Herfra er et storslaaet Rundskue. Ikke mindre end en halv Snes Vind-

Telefon 464. Telefon 464.

Horsens Garderobefarveri

og

kemiske Tøjrensningsanstalt,

M. J. Holst,

Smedegade 7.

Plettede og falmede

Dame- og Herregarderober,

Gardiner, Tæpper m. m. kan faa et nyt Udseende ved enten at renses eller farves.

Bal- og Selskabsdragter,

Balsko, Handsker, Broderier, Lyseduge m. m. renses kemisk.

Udenbys Ordrer besørges prompte.

møller og 8 Kirker kan man tælle heroppe fra. Ligefor har man Øerne ude i Fjorden, mod Sydvest Stensballe-Skovene og nede i Dalen Søvind By, hvorigennem en lille Bæk snor sig; længere borte ligger de vidtstrakte Tyrrestrup Skove, mod Nord Byerne Gangsted og Elbæk, mod Nordost Hundslund og Uldrup Bakker, længere borte Glibinggaard og Skabelund Skov; man kan ogsaa se til Avnstrup Pakhus og Gyllingnæs, i klart Vejr endog en Kirke paa Samsø.

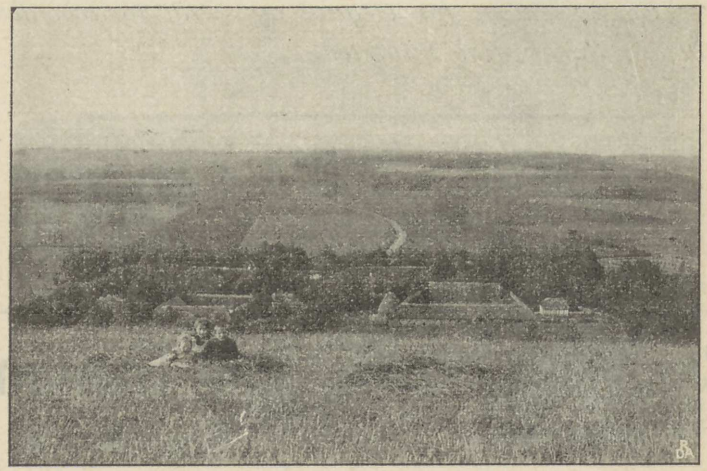

Udsigt fra Purrehøj.

Esbjerg
Jernstøberi og
Maskinfabrik.

Teglværks-
maskiner og
Ophalerspil.

Jensen & Olsen
Maskiningeniører

Til den opblomstrende By Odder, der saa smaat begynder at faa Købstadpræg, kan Turen med Jærnbane godt tilendebringes paa en Formiddag, og man kan endda faa Tid til et Svip ud i »Rathlousdal«s prægtige Dyrehave.

I smukt Sommervejr er en længere Sejltur med de smaa Dampere paa den brede *Fjord* mellem de skovklædte Kyster særdeles smuk og forfriskende. For Exempel ud til *Snaptun*, der ligger ca. $2^1/_2$ Mil fra Horsens paa højre Side ved Fjordens Udløb. Her er en god Gæstgivergaard, fortrinlige Bade med ren Sandbund og en smuk Promenade langs den friske Strandbred under en frodig Skovkant. Forøvrigt kan Selskaber ogsaa erhverve Tilladelse til en

Jørgen Nielsen,

Snedkermester,

Jernbanegade 8, Horsens.

Etablissement for elegant og solidt forarbejdede Møbler i forskellige Stilarter.

Specialitet: ***Egetræs Møbler.***

☞ *Opmærksomheden henledes paa min Udstilling i Industrihallen, Katalog Nr. 105.*

Chr. Jørgensen,

Møbelsnedker,

Beringsgade 5,

Jens Hansen,

Møbelsnedker,

Aaboulevard 64,

HORSENS.

Vi anbefaler os med Alt til Faget henhørende.

Solidt forarbejdede Møbler

i alle Stilarter leveres efter Bestilling.

Se vore Udstillinger i Industrihallen,

Katalog Nr. 94 og 84.

Tur gennem den smukke »Eldal Skov«, der hører til »Tønballegaard«. Ved en halv Times Gang langs Stranden kommer man til Ruinerne af de gamle Bastioner fra Batteriet Hundshage. Der er baade friskt og fredeligt herude ved det aabne Hav.

Fra Snaptun er der Overfart til Hjarnø. Blandt Øens talrige Stensætninger skal Kong Hjarnes Gravsted findes. Det var ham, som ved Frode Fredegods Død digtede et Sørge-



Rosenvold.

Esbjerg Jernstøberi og Maskinfabrik.

Vindmotorer fra ½ til 30 HK Firevingede Møller.

Jensen & Olsen, Maskiningeniører

kvad, der bragte Folket til at udraabe ham til Konge. Paa den anden Ø i Fjordens Indløb, *Alrø*, skal i Følge Sagnet Kong Hjarnes Dronning Alrune ligge begravet. Helt udenfor Indløbet til Fjorden ligger den flade Ø Endelave, som intetsteds er mere end ca. 24 Fod over Havfladen. Øen, der er omgivet af Grunde, har 30 Tdr. Land Kratskov og flere hundrede Tdr. Land Hede; den har godt 700 Beboere. I 1253 blev Øen pantsat til den brunsvigske Hertug Albert, og under Christian d. 2. og Frederik d. 1. var den bortforlenet til de katolske Biskopper i Aarhus. Indtil 1796 hørte Øen under Stamhuset Stensballe. Derefter blev den solgt til Major Schildknecht.

Vi vender os nu mod det fede *Bjerre Herred* og ser,

Horsens

Damp- Høvle- & Savværk,

PETER MØRCH,

HORSENS.

Philip Jensen,

Horsens.

Specialfabrik for

GASMOTORER.

Fineste Referencer.

Prospektkort fra Udstillingen.

C. Holms Boghandel,

Graven 21, Horsens.

N. P. Nielsens mek. Værksted,

Saltværket, Horsens.

LUFTKOMPRESSOR med Tilbehør, til SANDBLÆSNING i Granit, Marmor, Glas etc., særlig egnet for STEN- & BILLED-HUGGERE. Anlæg paa 2—10 HK. udføres.

Prisbelønnede, stationære **PETROLEUMSMOTORER**, 1/2—20 HK. Forbrug af raa Petroleum: 4 Øre pr. HK. & T.

BAADMOTORER. Forhandling af den anerkendte og prisbelønnede Motor »DAN«.

hvad det byder af Naturskønhed; det er for Resten ikke saa lidt, frodig og smilende som den hele Halvø er.

Siden Grev Frijs forbød Dampskibsfarten til Boller Skov, staar der kun tilbage at gøre Turen hertil pr. Vogn eller pr. Cykle. Man skal ud ad Sønderbro, dreje om til venstre ad Spedalsø, et Stykke op ad Bjerre-Vejen og saa atter dreje af til Venstre ud langs Fjordens Sydside. Boller Fredsskove strækker sig over ikke mindre end 560 Tdr.

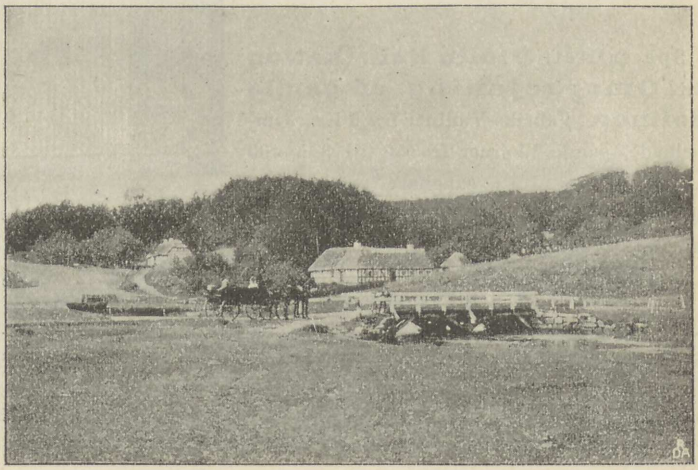

Esbjerg Jernstøberi og Maskinfabrik.

Vandsnegle. Centrifugalpumper. Pulsometre.

Jensen & Olsen, Maskiningeniører.

Strandhusene ved Rosenvold.

Land. De byder rig Afveksling, med stærkt kuperet Terræn, høje Bakker og dybe Slukter med rislende Bække i Bunden. Selve Hovedgaarden Boller ligger gemt hen i en frodig Have. Den bestaar af fire sammenbyggede Fløje af Grundmur. Den har kun et Stokværk med høj Kælder. Tidligere har den nordre Fløj haft 3 Etager og var prydet med Taarne. Op til Havesalen fører en bred Stentrappe; man kan her oppe fra se over til Stensballegaard paa den anden Side Fjorden. Boller er paa alle Sider omgivet af Voldgrave. I Slotshaven findes et mægtigt, gammelt Lindetræ, hvorunder Christian d. 4. holdt Bryllupsfest med Kirstine Munk. Træets Krone har saa stort Omfang, at Christian d. 8., da han under Lejrøvelserne i 1844 residerede



M. P. Hansen.

Musik- & Instrumentmagerforretning,

Graven, Horsens.

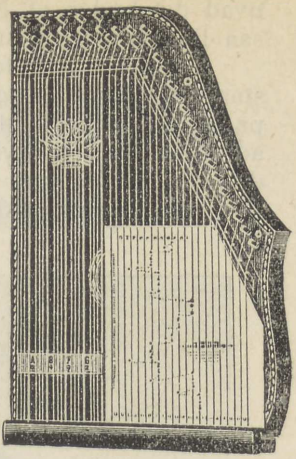

Specialitet: **Violin Fabrikation** samt **Omarbejdning af gamle Violiner.** Fabriks-Violiner fra 6 Kr. Omarbejdede, gamle Violiner fra 50 til 3 à 400 Kr. Stort Lager af alle gangbare Instrumenter og Bestanddele: Zithere, Mandoliner, Guitarer, Harmonikaer, Mundharper, Fløjter o. s. v.

Alle Reparationer udføres paa eget Værksted.

Horsens
Patent-Fjedermadratsforretning.

Holdbareste og billigste
Fjedermadratser leveres under Garanti.

J. Sørensen,

Smedegade 36.

paa Boller, paa sin Fødselsdag lod dække Taffel til 200 Personer under Træets Grene. Træets Top er siden knækket af af Stormen. Den afspærrede Park rummer prægtige Plæner og Blomsterpartier. — Boller Slots Historie kan føres helt tilbage til Grev Geerts Tid. Man mener, at Otto Limbeck, der fulgte Grev Geert herind i Landet, har anlagt Gaarden. I 1588 opførte Fru Karen Gyldenstjerne den østre Fløj af Borgen. Hun byggede tillige Kirken i Uth, og i 1585 Herre-

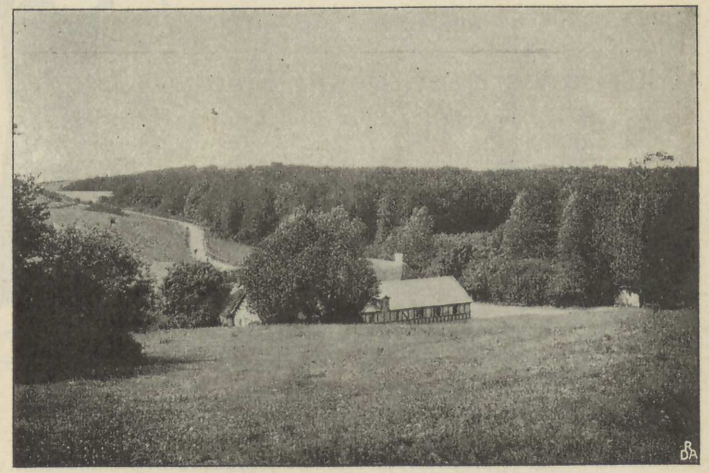

Juelsminde.

Esbjerg Jernstøberi og Maskinfabrik.

Dobbeltvirkende Pumper til Maskinkraft for Mejerier, Vandværker etc.

Jensen & Olsen, Maskiningeniører.

gaarden Rosenvold ved Vejle Fjord. Hendes Sønnesøn solgte begge Gaardene til Christian d. 4.'s Svigermoder, Fru Ellen Marsvin, der 1630 maatte afstaa dem til Kirstine Munk, Kongens forstødte Gemalinde, som saa levede ubemærket paa Boller i 28 Aar, indtil hun døde 1658. Fem Aar senere overgik Gaarden til den første Greve til Frijsenborg. Nu tilhører Godset Grevskabet Frijsenborg.

Mellem Slottet og Fjorden ligger der en stor Dam paa en aaben Plads i Skoven. Omkring denne lejrede Søndagsgæsterne sig i Hundredvis ved Madkurvene, dengang Dampbaadene endnu anløb Broen. Nu er hele dette Søndagsliv flyttet over paa den anden Side Fjorden. Langs Strandkanten og gennem Skoven kan man gøre smukke Spad-

Ingen saa billig —
Rosenvinge dog billigere!



Inden- og udenlandske
Manufakturvarer,
alle Arter.

En gros & en detail Salg
over hele Landet.
Forlang Tilbud.

Rosenvinges Horsens-Udsalg,
Graven Nr. 5.

Peter Hansen & Co.,

Smedegade 16, Horsens.

Mode- & Manufakturforretning.

Systue for Kjoler.

Stort Udvalg i
Selskabs-Stoffer samt Silketøjer.

Se Montren paa Udstillingen.
Katalog Nr. 134.

sereture; der er hist og her undervejs magelige Naturtræsbænke, hvor man kan sidde og nyde Udsigten ud over Fjorden. Den mest idylliske Tur er dog den gennem *Klokkedal*, hvorfra sikkert mange har set Malerier eller Billeder i den Illustrerede Presse. Gennem en malerisk Hulvej mellem dybe Skrænter kommer man ind i Dalen og finder her en stille Skovsø, tæt omgivet af Træer, hvis Grene voxer ud over Søen og dypper deres Løv i Vandet. Ved Søens ene Udkant ligger

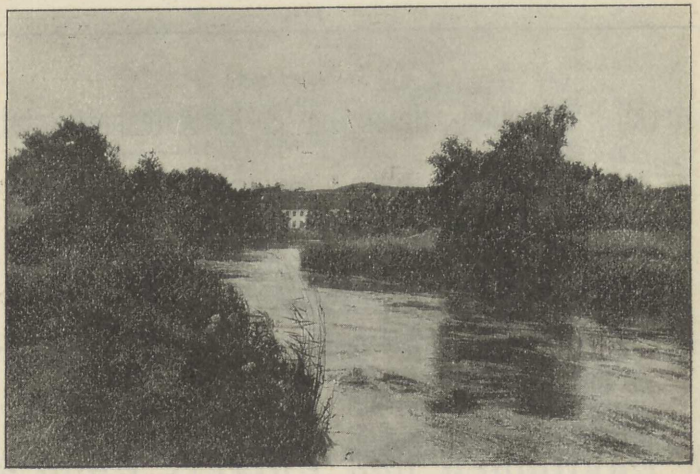

Vestbirk Fabrik ved Gudenaa.

Esbjerg
Jernstøberi og
Maskinfabrik.

Kraner
og
Hejsespil

Jensen & Olsen,
Maskininge iører.

en gammel Vandmølle,hvis Klapren næsten er den eneste Lyd, som bryder den Stilhed og Fred, der hersker her i den idylliske Dal. En vildsom Bæk snor sig videre gennem den en Fjerdingvej lange Slugt mellem stejle Bakker; Bækken kommer fra Dallerup Sø og løber ud i Fjorden. Vest for Klokkedal ligger Bollers bekendte Fasaneri. Gennem Dalslugten har man en henrivende Spadseretur til *Uth Kirke*, hvor der findes en Mindetavle over faldne fra Ditmarskerkrigen. Øst for Kirken ligger Danmarks første Folkehøjskole, stiftet af Komtesse Clara Frijs og bestyret af Morten Eskesen. Huset benyttes nu som Alderdomsasyl.

En smuk og lønnende Køretur eller Cykletur kan foretages til *Bjerre* og Bjerrelide Bakker, som kun ligger en

JEAN PETERSEN,

EXAM. BESLAGSMED,

SØNDERGADE — HORSENS.

Fra min velassorterede

Material-, Medicinal-, Urtekram- & Delikatesseforretning

anbefales

BEDSTE VARER TIL RIMELIGE PRISER.

ANDERS JENSEN

(Cand. pharm. Fred. Nielsens Efterfølger),

Horsens.

---

* Pavillonen paa Folkets Lund *

Café & Restaurant

SMUKKESTE BELIGGENHED paa Udstillingsterrænet.

GLIMRENDE UDSIGT OVER HORSENS FJORD
OG OMEGN

Udmærkede Frokostretter.

1ste Klasses Køkken * Proper Servering.

CHR. PETERSEN.

Mils Vej fra Byen i sydostlig Retning. Nemmest kommer man dertil ad selve Bjerre Landevej, der drejer af fra Sønderbrogade og Spedalsø; saa er Vejen jo ikke længere, end at Bjerre kan være Maalet for en lille let Frokosttur eller Eftermiddagsudflugt. Vil man gøre Køreturen længere for at faa noget mere smukt at se, kan man lægge Vejen gennem Klokkedal og Boller-Nederskov forbi Roldskov, hvor der drejes af mod Syd og køres videre forbi Skovridergaarden



Esbjerg
Jernstøberi og
Maskinfabrik.

Brobygninger
til
Jærnbaner
og
Landeveje.

Jensen & Olsen
Maskiningeniører

Jærnbanebroen over Gudenaa.

Kærshus. Ved Udkanten af dennes Have kan man stige af og følge en lille Skovvej, medens Vognen atter kan hente En paa den anden Side af Skoven. Inde i denne findes smukke Udsigter, bl. a. et Træstillads, hvorfra man kan se ud over Fjorden og Skovene paa den anden Side. Videre kører man forbi den gamle Herregaard Møgelkær over Nebel og Gram til Sønder-Bjerre. I Bjerre er der en ganske fortrinlig Kro med to store, hyggelige Haver, en paa hver Side af Vejen. Forbi Kirken spadserer man nu gennem den lange Dybdal mellem høje, skovklædte Skrænter til *Bjerrelide*, et ejendommeligt Bakkeparti rig paa Afveksling og med frodig Vegetation. Paa Galgebakken, som man kommer forbi, blev en Gang for nogle Aartier siden en Karl henrettet



Haandværker- og Sangforeningen,

Allégade * Horsens.

UNDER UDSTILLINGEN HAR FREMMEDE ADGANG TIL FORENINGENS LOKALER OG HAVE.

DAGLIG STOR KONCERT.

Forevisning af LEVENDE BILLEDER.

THEATERFORESTILLINGER m. m.
af *Hr. Theaterdirektør STEPHENSEN*
i Foreningens Festsal.

for et Rovmord paa en Pige. Gennem en Granskov med slanke Stammer i lige Rader kommer man op til det højeste Punkt *Purhøj,* hvis Top er op imod 400 Fod over Havfladen, og som bærer en Kæmpehøj fra Stenalderen. Oppe paa Højen har Ejeren rejst et Stillads, hvorfra man kan nyde den storslaaede Udsigt til alle Sider: ned over Markerne til Fjorden og Horsens By — der særlig herfra tager

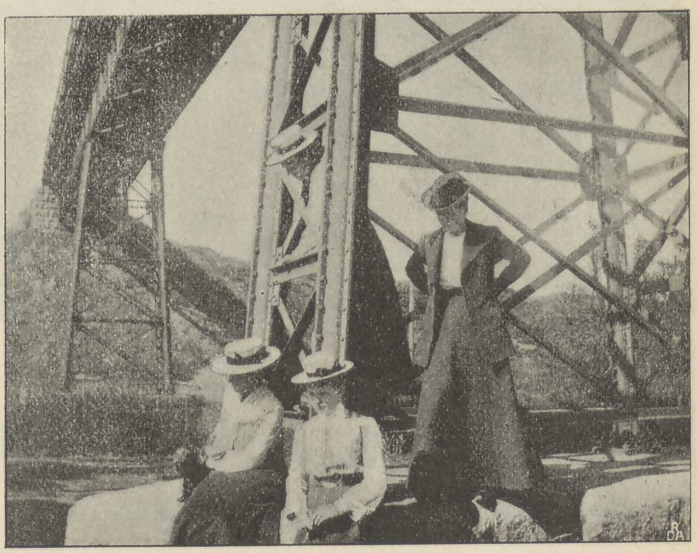

Under Jærnbanebroen.

Esbjerg Jernstøberi og Maskinfabrik.

Fritstaaende Højdebeholdere af Jern for Kommune- og Privatbrug.

Jensen & Olsen.
Maskiningeniører.

sig smuk ud, fordi man ser, hvorledes den er bygget opad en Bakke, — ud over Havet med Øerne og over til Fyn, — ind over det smilende Bjerre Herred — og ned til Skovbakkerne omkring Vejle Fjord. Lige neden for Højen skjuler Ustrup By sig dybt i en Dal. I klart Vejr kan man fra Purhøj tælle en Snes Kirker. Paa hele Hjemturen fra Bjerre ad Landevejen vil man kunne fryde sig over Udsigten ned mod Horsens By.

For de Udstillingsgæster, der gør et længere Horsensophold, kan det nok betale sig at tage en Heldagstur ind i Bjerre Herred til *Smedskærlund, Barritskov, Rosenvold* og

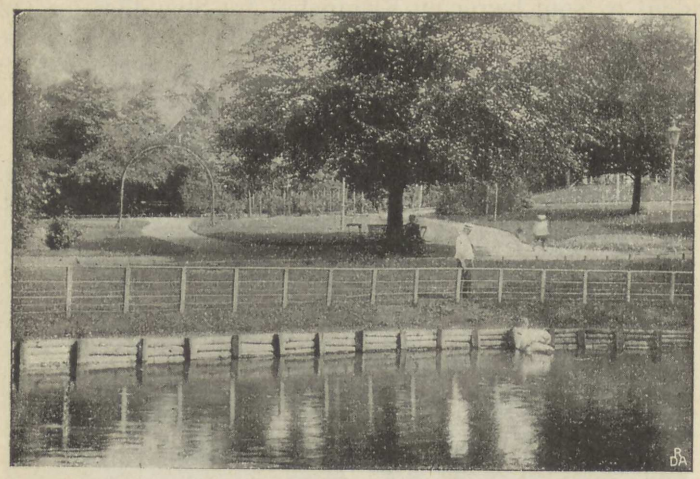

Haandværker- og Sangforeningen,

Horsens,

anbefales d'Hrr. Rejsende under

Udstillingen.

1ste Klasses Køkken,

à la Carte hele Dagen.

Frokost fra 8—11 ✲ **Middag fra 1—4**

til moderate Priser.

Ærbødigst

I. Holt.

Fakkegrav ved Vejle Fjord. Man kan køre med Juelsmindebanen til Braaskov og derfra videre, eller ogsaa kan man gøre hele Turen pr. Vogn over Bjerre, Hornsyld og Vrigsted, hvor der findes en interessant Kirke. I Smedskærlund findes det kønne Lystanlæg »Skovlyst« dybt nede i en skovklædt Dal og med store Fiskedamme i Nærheden.

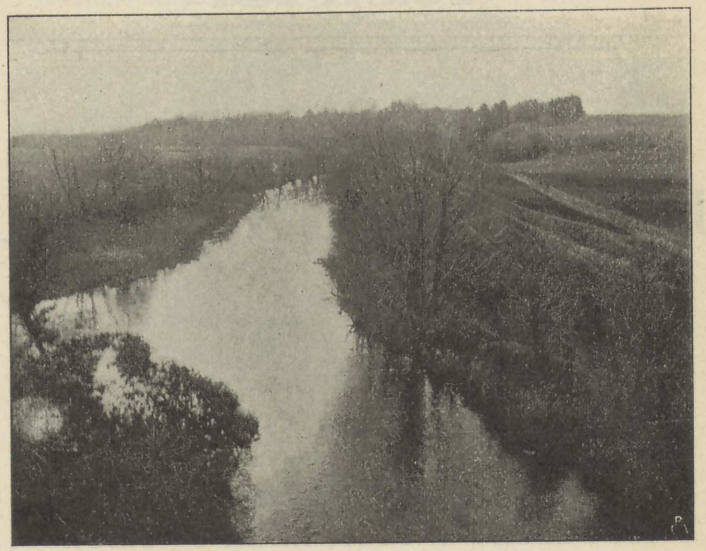

Esbjerg
Jernstøberi og
Maskinfabrik.

Baandsave i
forskjellige
Størrelser.

Jensen & Olsen,
Maskiningeniører.

Udsigt fra Jærnbanebroen ned over Gudenaa.

Barritskov er en gammel, forfalden Borg, som ligger ubeboet hen ved en Lavning ned mod Vejle Fjord. I gamle Dage var den en Røverborg. I 1261 tilhørte den en Ridder Niels, der stiftede Franciskanerklostret i Horsens. Blandt dens senere Ejere nævnes særlig Holck og Rosenkrans. Gaardens 3 Længer er overgroede med vild Vin, og i Riddersalen findes nogle blodlignende Pletter, hvor efter Sigende i sin Tid to Brødre skal have udfægtet en Kamp om deres Hjærtes udkaarne. Syd for Gaarden findes et Punkt, hvorfra man kan se udover Lillebælt til Fyn. Herregaarden *Rosenvold,* der hører under det grevelige Rantzauske Forlods, ligger prægtigt ved Vejle Fjord. Den er opført



JØRGENSENS HOTEL,

HORSENS.

GRUNDLAGT 1844.

HOTEL AF FØRSTE RANG.

HOTELLET INDEHOLDER 60 SMUKT MØBLEREDE VÆRELSER.



sidst i det 16. Aarhundrede af Fru Karen Gyldenstjerne. Længere tilbage i Middelalderen skal Rosenvold have ligget østligere, i Staxrode Vesterskov. Med sine to runde Hjørnetaarne tager det gamle Slot sig prægtigt ud, og fra Bakkerne omkring det er en henrivende Udsigt. Langs Stranden kommer man til Restaurationen *Fakkegrav,* hvorfra man kan aflægge et lille Besøg paa det nye »Vejlefjord Sanatorium«.

Saasnart man kommer længere ind i Bjerre Herred,

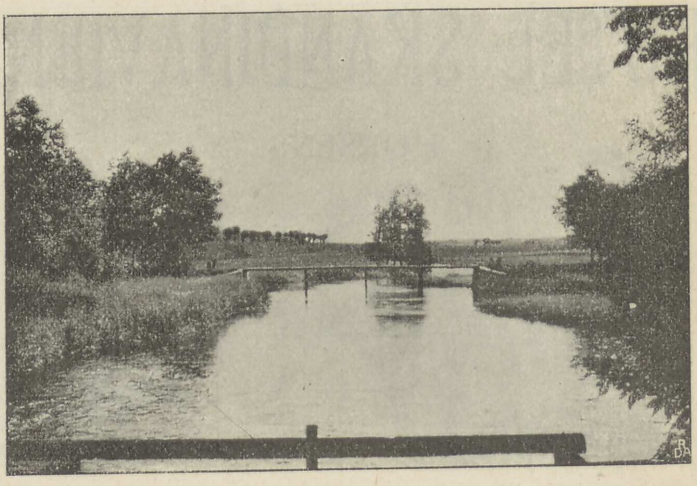

Parti af Gudenaa ved Bredvad Mølle.

Esbjerg Jernstøberi og Maskinfabrik.

Jerngangtøj til hollandske Møller, moderne Modeller.

Jensen & Olsen, Maskiningeniører.

lader man sig overalt henrive af Landskabets frodige Ynde, og paa lange Strækninger har man ned over Marker og Skove de prægtigste Udsigter ud over det blaa Hav og Fjordene. Et Sted, hvorom dette ganske særlig gælder, er *Klejs Skov.*

Men det mest almindelige Udflugtssted i Bjerre Herred er dog *Juelsminde,* Bjerreherredbanens Endepunkt, helt ude ved Sandbjergvig, som skærer sig ind fra det aabne Hav. Der gaar ogsaa jævnlig Dampbaad dertil fra Horsens. Her er friskt og prægtigt herude, udmærkede, saltholdige Bade, store Skove, høje Udsigtsbakker med Engdrag foran ned mod Vandet. Fra Stationen beser man først Havnen, hvor de talrigt opstablede Sildekasser viser, hvad der er Stedets

HOTEL SKANDINAVIEN,

HORSENS.

ANBEFALES d'Hrr. REJSENDE OG
UDSTILLINGSBESØGENDE.

GODE VÆRELSER. *GODT KØKKEN.*
BILLIGE PRISER.

ÆRB.

Rs. THOMSEN.

Hovedeksport, derfra op igennem Byen og ud til Badehotellet og Kroen. Siden Banen blev anlagt, har en hel lille By rejst sig herude, med købstadmæssigt udstyrede Huse. En Tid har den dog staaet lidt i Stampe, men de mange Sommergæster, giver en god Indtægt. Oppe under Skovkanten ser man Badehotellets statelige, røde Bygning med Veranda og Balkon ud mod den aabne Strand. Heroppe fra er der en prægtig Udsigt udover den dybblaa Bugt, hvor



Bredvad Mølle.

Esbjerg
Jernstøberi og
Maskinfabrik

Industrielle
Anlæg.

Jensen & Olsen,
Maskiningeniører.

hvide Sejlere næsten altid — i hvert Fald om Søndagene — krydser om, over Stranden, fra »Bjørnsknude« om til »Ashoved Skov«, hvor man skimter Herregaarden *Palsgaards* hvide Mure; mod Sydost kan man se over til *Ærbelø* og Fyns Kyst med Bogense. Op mellem Bakkerne snor Vejen sig til den gode, gamle Juelsminde Kro, en rigtig gammel, hyggelig Landevejskro, der med sin lave, af grønt Løv helt dækkede Façade, med de smaa Vinduer og med sin prægtige, gamle Have, med bløde Græshynder under bugnende, gamle Frugttræer er en fuldkommen Idyl. Flere Villaer ligger i Skovkanten, bl. a. Kunstmaler Albert Wangs, som nu er blevet omdannet til et Børnesanatorium. Hr. Wang har fæstnet Juelsmindes friske Skønhed paa Lærredet i alle de Former,

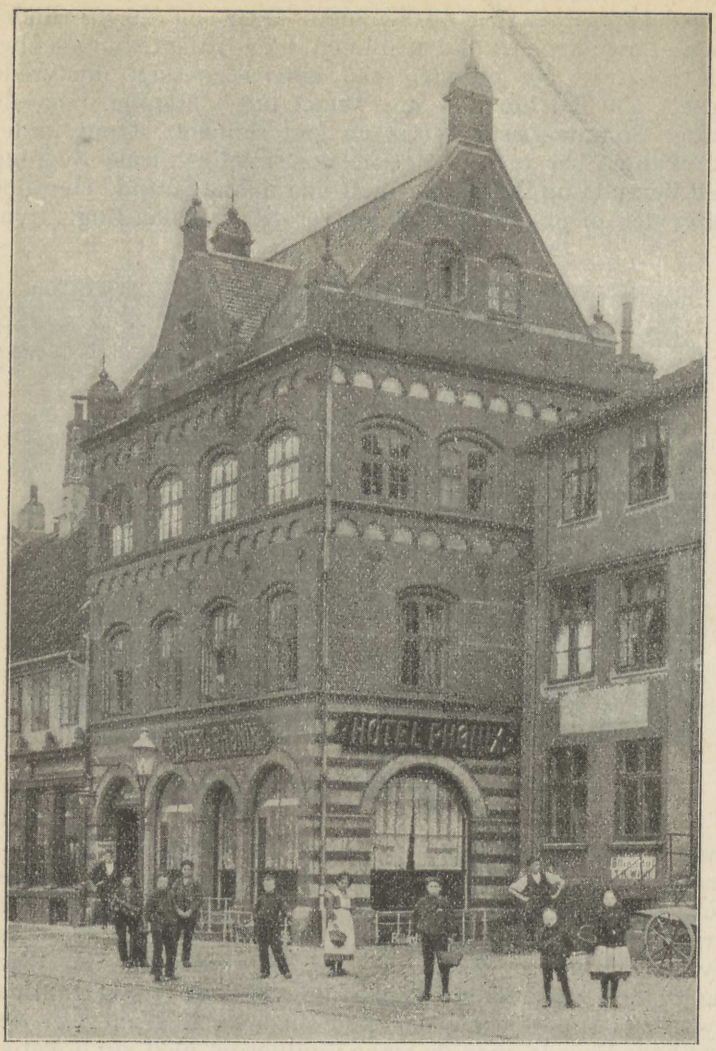

HOTEL PHØNIX,
HORSENS.
BELIGGENDE PAA BYENS HOVEDGADE,
KOMFORTABLIGT, HYGGELIGT.
VOGN VED ALLE TOG.

Alfred Christensen.
Hotelejer.

hvorunder den viser sig, og i alle Døgnets skiftende Belysninger. I Skovene kan gøres prægtige Spadsereture; en Seværdighed er den kønt beliggende »Helbjerg Vandmølle«. Har man Tid, bør man gøre en Afstikker over til *Palsgaard* med dens romantiske Omgivelser. De fem Fod tykke Munkestens-Mure i Palsgaards Hovedfløj stammer fra 1412. Ejeren, Baron Wedel Jarlsberg, har ofret store Summer paa at lade Slottet og Parken fremtræde saa stilfuldt som muligt og

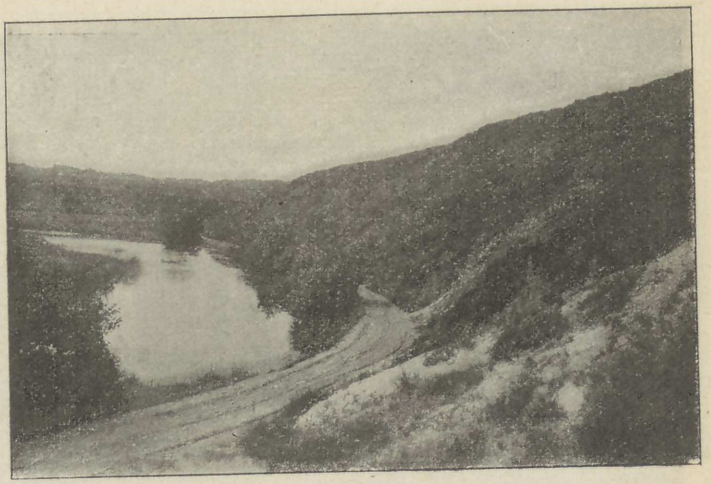

Parti ved Gudenaa.

Esbjerg Jernstøberi og Maskinfabrik.

Støbearbejder af enhver Art i fortrinlig Kvalitet til ca. 10,000 Pd. Stykvægt.

Jensen & Olsen, Maskiningeniører.

udstyret med alle moderne Bekvemmeligheder, bl. a. et meget omfattende Vandindlæg. Ogsaa i den vildtrige Ashoved Skov, helt ude paa Pynten mod Havet, kan man faa Tilladelse til at færdes.

For Cyklister kan anbefales en lille Morgentur ad Vejlevejen ud til *Ølsted* Kro, godt 3 Fjerdingvej, eller videre til *Konstantia* Kro, godt halvanden Mil. I Nærheden af Ølsted Kro findes Spor af en gammel Borg »Dueholm«s Ruiner, og ved Ølsted By rinder en Kilde, der i gamle Dage regnedes for en »hellig Kilde« med lægende Kraft.

Med Sydbanen fra Horsens er der ikke nogen videre Udflugter at gøre til den nærmeste Omegn. Dog kan nævnes Lystanlægget *Frederikslyst* mellem Løsning og Hatting. Man

Caroline Amalielund,

Horsens,

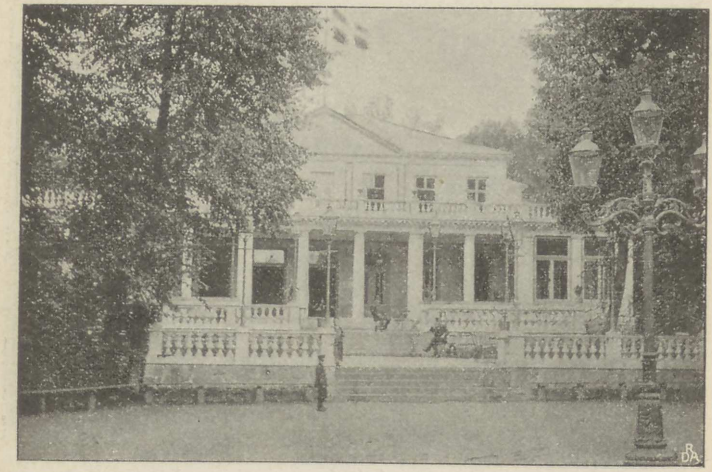

centraltbeliggende i

Udstillings Terrænet,

anbefaler

1ste Klasses Køkken ✲ **1ste Klasses Vine.**

Ærbødigst

P. Hansen.

kan tage til Løsning og derfra spadsere til Anlæget; men man kan ogsaa gøre Turen ad Hattingvejen fra Horsens, Anlæget er en Seværdighed paa Grund af sine mange tæt klippede Hække og sine i Pyramideform ejendommelig kunstfærdigt tilklippede Træer. Hele Haven over findes saadanne, omhyggeligt tildannede Portaler og Lysthuse; midt i den ligger en net lille Sø. En mindre Skov støder op til Haven, og man kan derfra ogsaa nemt svippe over

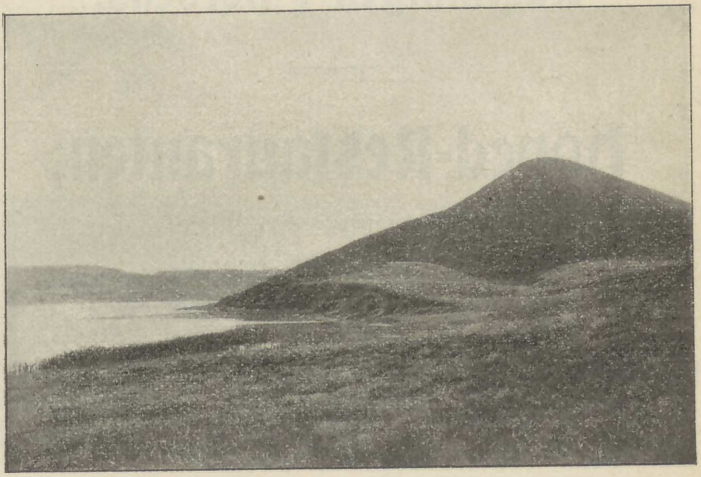

Lyngbakke ved Bryrup Langsø.

Esbjerg Jernstøberi og Maskinfabrik.

Smedearbejder og Staalgods af enhver Art.

Jensen & Olsen, Maskiningeniører.

i Eriknaur Skov, hvor Ussinggaards bekendte store Hønseri er beliggende og kan beses.

Ad Tørringbanen kommer man ikke til nogen egentlig Turistegn, men dog kan anbefales en Udflugt til *Rask Mølle* med de vidtstrakte Skove og Moser. Ogsaa den store Landsby *Uldum*, Digteren Poul Martin Møllers Fødeby, er værd at se. I Byen findes blandt flere andre et Mindesmærke for Digteren.

Bryrupbanen fører derimod ud til et helt nyt Turistland, der sikkert har en Fremtid for sig. Til Lund Station har Banen fælles Spor med Tørringbanen. Allerede ved *Lundum* ser man venlige Skovskrænter og en Vandmølle, der ligger smukt i et stort Dalstrøg, omgivet af høje Bakker,

Nielsen & Jacobsen,

Restauratører,

Udstillingen i Horsens.

Hoved-Restauranten,

henrivende Beliggenhed paa Udsigtshøjen i
Karoline-Amalielund, anbefales
i Publikums velvilligste Erindring.

Koncert hver Dag, Eftermiddag fra 4—6, Aften fra 8—12,

af det berømte, italienske Alpejæger-Orkester, 15 Mand,
(Dirigent Vicenzo Ferraro).

Hver Formiddag staar færdigt et **veldækket, koldt Bord med varm Ret, à 2 Kr. pr. Couvert.**
Hver Dag, Diner à 2 Kr. (Suppe, Fisk, Steg, Dessert)
samt à la carte hele Dagen.
Gode Varer. Rimelige Priser.
Bestillinger paa Selskaber modtages.

Ærbødigst

H. S. Jacobsen
fra Frimurerlogen i Odense.

A. H. Nielsen
fra Folketeatret i Odense,
forhen „Palæet", Horsens.

hvorfra Udsigten er fortrinlig mod Syd og Øst. Tæt ved Stenbjerg Station ligger Herregaarden *Urup*, hvis — ikke særlig velbevarede — Hovedbygning er opført i det 16. Aarhundrede af Rigsadmiral Peder Skram, »Danmarks Vovehals«, der under Grevefejden gjorde Lybekkerne stor Skade. En Fjerdingvej fra Urup ligger den smukke Herregaard *Julianelyst* med tilhørende Park og Have. I *Østbirk Kirke* findes et Monument over Peder Skram, og paa Kirke-

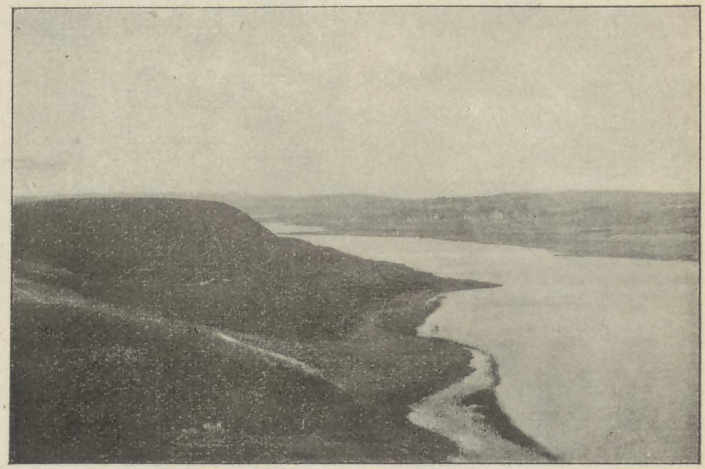

Udsigt mod Bryrup.

Esbjerg Jernstøberi og Maskinfabrik.

Forlang altid vore anerkjendte Fabrikata.

Jensen & Olsen, Maskiningeniører.

gaarden er rejst en Mindestøtte for ham. I Kirken er desuden en ganske interessant Altertavle. *Vestbirk*, hvor Grønvald Nielsens bekendte Højskole findes, ligger smukt ved Gudenaaen, der her snor sig gennem prægtige Omgivelser; den Jærnbanebro over Aaen, som her passeres er Danmarks, højeste ligesom Slagballe er Danmarks højest beliggende Jærnbanestation. Forbi den snart købstadmæssige, store Landsby *Brædstrup* naar man saa ud til Banens Endestation *Bryrup*, og staar da ved Indgangen til det nye Turistland, hvis uberørte Ynde og hele storladne Karakter vil fængsle og imponere selv den mest kræsne Naturelsker.

Lige ved *Bryrup* Station, hvor nu efter Banens Anlæg en lille By saa smaat er ved at voxe op, ligger en mægtig,

A. TH. KIERKEGAARD's arbejdende Konditori.



Etablissementet er bygget og monteret af N. Brørup. Kjøbenhavn B.

brun Lyngbakke. Heroppe fra faar man det første Indtryk af Egnens lidt mere dystre Skønhed ved at skue ned over Bryrup Langsøs stille, dunkle Vandflade, indrammet af mørke Banker. Fra Bryrup, hvor der er en god Gæstgivergaard, begiver man sig paa den just ikke helt magelige Vandring op til Pavillonen paa *Velling Koller*, hvor Turisterne vil kunne faa tilfredsstillet alle deres Fornødenheder. Forøvrigt kan altid faas Vogne fra Stationen. Værten er

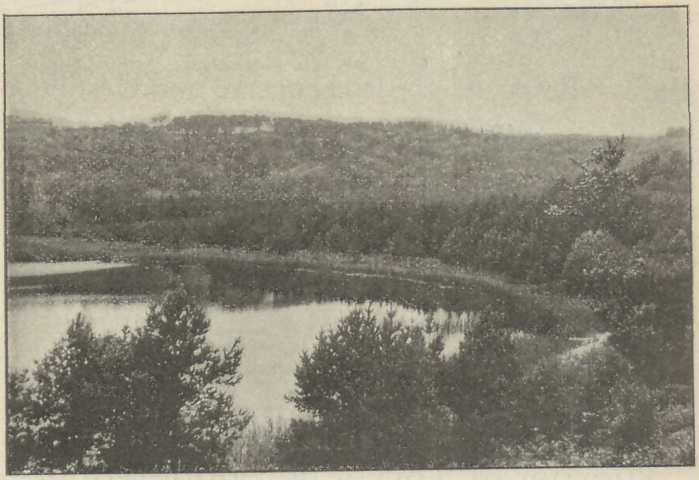

Hund Sø i Velling Skov.

Husk!
Esbjerg Jernstøberi og Maskinfabrik.
Jensen & Olsen,
Telefon No. 31.
Telegr.-Adr. Thor.

Priser og Overslag gratis og franco.

selv en fortrinlig Fører i det vidtstrakte og vildsomme Terræn, hvor man i Ugevis kan finde nye Maal for sine Udflugter og Spadsereture. En fortrinlig Orientering giver for Resten det af Boghandler Henrichsen, Horsens, udgivne Turistkort over Bryrupegnen. Ikke mange Steder i vort Land faar man et saa fyldigt Indtryk af jydsk Natur som fra de mange Udsigtsbakker herude. Her er baade frodig Bøgeskov og store Hedestrækninger, hvor dog talrige Granplantager liver op, medens Hundreder af Gravhøje rejser sig i den brune Lyng. Inde mellem de store Bakkedrag blinker talrige Søer, og Salten Aa snor sig i mange Krumninger gennem Landskabet. Med sine vældige Bakker, sine dybe Slugter, sine milevide Skovstrækninger og de

UDSTILLINGEN.

Enhver Besøgende bedes bemærke min Udstilling

af

CONDITORI-VARER.

Katalog-Nr. 224.

Endvidere bedes De erindre min

CAFÉ OG CONDITORI,

Hjørnet af Torvet og Søndergade.

STORT UDVALG AF ALLE SLAGS KAGER.

Daglig frisklavet Konfekt.

CAFÉEN ER AABEN HELE DAGEN.

Hjørnet af Torvet og Søndergade.

Ærbødigst

P. OTTO.

mange Søer byder Egnen her fuldkommen saa rig Afveksling og saa storslaaet Naturskønhed som Himmelbjergegnen. Naar først Turiststrømmen rigtig opdager den, vil den sikkert hurtig komme til sin Ret. Det er jo ikke saa meget længe siden, at f. Ex. Munkebjerg laa ubemærket hen. Oppe paa Kollerne er det højeste Udsigtspunkt »Kannikebjerget«, som er 409 Fod over Havets Overflade. En af de prægtigste Ture er den ind igennem Skoven til »Vellinggavl



Udsigt over Horsens.

Hallo!
Telefon Nr. 31.
Esbjerg
Jernstøberi og
Maskinfabrik.

Jensen & Olsen,
Maskiningeniører.
Esbjerg.
Telegr.-Adr. Thor.

Kalv«. Man passerer her ad en dunkel Skovvej, helt overdækket af Storskov og Ungskov, ad en Højderyg, fra hvilken man til begge Sider ser ned over de skovklædte Skrænter, dybt, dybt ned i vældige Dalslugter, der ikke giver dem paa Munkebjerg noget efter. Ved Udkanten af denne Del af Skoven er Maalet for Turen et temmelig højt Udsigtsstillads. Herfra har man ikke mindst ved Solnedgangstid et herligt Skue over et langstrakt Engdrag — dybt nede under En —, hvorigennem Aaen flyder, og over til Bakkerne og Skovene paa den anden Side Dalen.

I Velling, Vinding og Addit Skove, som er en Del af Danmarks næststørste Forstdistrikt, kan der gøres en Række smukke Ture. De vigtigste af Smaasøerne, som man bør

Se vore Nyheder
i
Ovne og Komfurer
paa
Industri-Udstillingen.

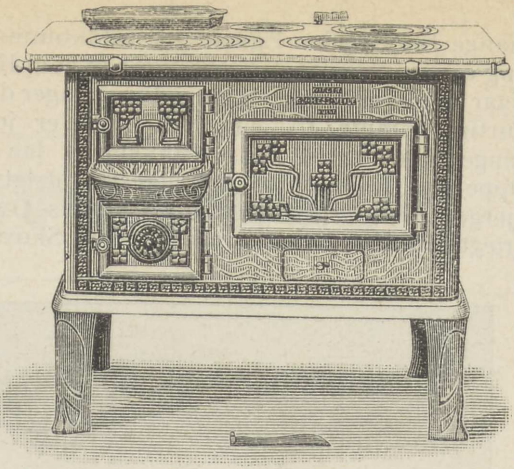

HENRIK BÆHR'S

Støbegodsforretning,

Ringerhus ✶ **Mælketorvet,**

HORSENS.



Arnens Lue
Gjør hjemlig Stue.

Eneforhandler af det bekjendte Støbegods fra

C. M. Hess' Jernstøberier i Vejle.

SPECIALITET:

Ovne.
Komfurer.
Bygningsstøbegods.
Opvarmningsanlæg.

se, er Igelsø, Kulsø, Kvindsø, Hundsø, Karlsø og Langsø. De fleste af dem er omgivne af prægtige Udsigtsbakker. Af særlig kendte Gaarde i Omegnen kan nævnes *Fuglsang* og *Rodvigshalle*, til hvilken sidste hører en smuk Have og Park, Karpedamme og Fiskeudklækningsanstalt. I Nærheden af Vinding Station ligger *Ottehøjene*. Her siges i længst forsvundne Tider en Konge at have begravet sine 8 Sønner, der en for en fandt Døden i Tvekamp med en fæl Kæmpe. Ikke langt fra Hundsøen ligger »Røverstuen«, et stort grydeformet Hul, der er delvis overgroet med Smaakrat; det skal virkelig være Resterne af en gammel Røverstue, og til den og til Hundsøen knytter sig et gammelt Sagn, der fortæller, at for 2—300 Aar siden holdt en slem Røverbande til her og plyndrede fredelige Rejsende, som færdedes her forbi ad Landevejen til Ry, der dengang førte herigennem. Ingen i Egnen kendte Røvernes Skjulested. Men saa blev de forraadte af en Kvinde, de havde hos sig, og som fik Afsmag for det tøjlesløse Liv, de førte. Da hun engang var sendt til Vinding By for at tigge, fik hun foræret en Posefuld Gryn. Hun gav Folkene i Vinding et Vink, skar saa et lille Hul i Posen, og ved Hjælp af Grynene, der hele Vejen dryssede ud, opsporedes Røverhulen af Egnens Karlfolk, der havde bevæbnet sig med Økser, Leer og Hakker. De fik Røverne drevet ud af Hulen og trængte dem ned i Søen, hvor de ynkeligt omkom, medens deres Forfølgere raabte »Lig nu der, I Hunde!«. Herefter fik Søen Navnet Hundsø.

Af egentlig historisk Interesse knytter der sig ikke stort andet til Bryrupegnen, end at der i Svenskekrigens Dage fandtes udstrakte Krudtmøller i »Engetved«.

Ude ved *Vrads* en Mils Vej fra Bryrup, ser man et imponerende Udslag af Hedeselskabets Virksomhed, idet 16—17000 Tdr. Land her er beplantet med Naaletræer. Længere ude naar man den virkelige, brune Hede med al dens tungsindige Poesi.

For den ægte Turist er der planlagt en udmærket Fodtur fra Velling Koller til Himmelbjerget forbi Salten Langsø.

De fleste styrer dog forhaabentlig atter Kursen indefter til Horsens — til alt det andet kønne, der er at se i Horsensegnen, men først og fremmest til selve Byen og Udstillingen. Og naar de endelig forlader os, mætte af



HJ. AF JESSENSGADE

OG HESTEDAMSGADE

(TIDLIGERE SVANEAPOTHEKET)

TELEFON 60.

CASPER NIELSENS EFTFL.

H. G. REINSHOLM

HORSENS

Hj. af Jessensgade & Hestedamsgade.

Bemærk!

Ligeved Banegaarden.

Største Udvalg i Postkort udenfor Kjøbenhavn.

Prospekter af Horsens By og Omegn.

Udstillings Postkort i meget stort Udvalg.

»Souvenirs«, Erindringer fra Horsens By og Omegn.

Bemærk Vinduerne.

Hjørnet af Jessensgade & Hestedamsgade,

ved Søndergade og Banegaarden.

Indtryk, saa er det vort Haab, at de maa tage med hjem Mindet om en smuk, gammel Stad, der viste sig som en

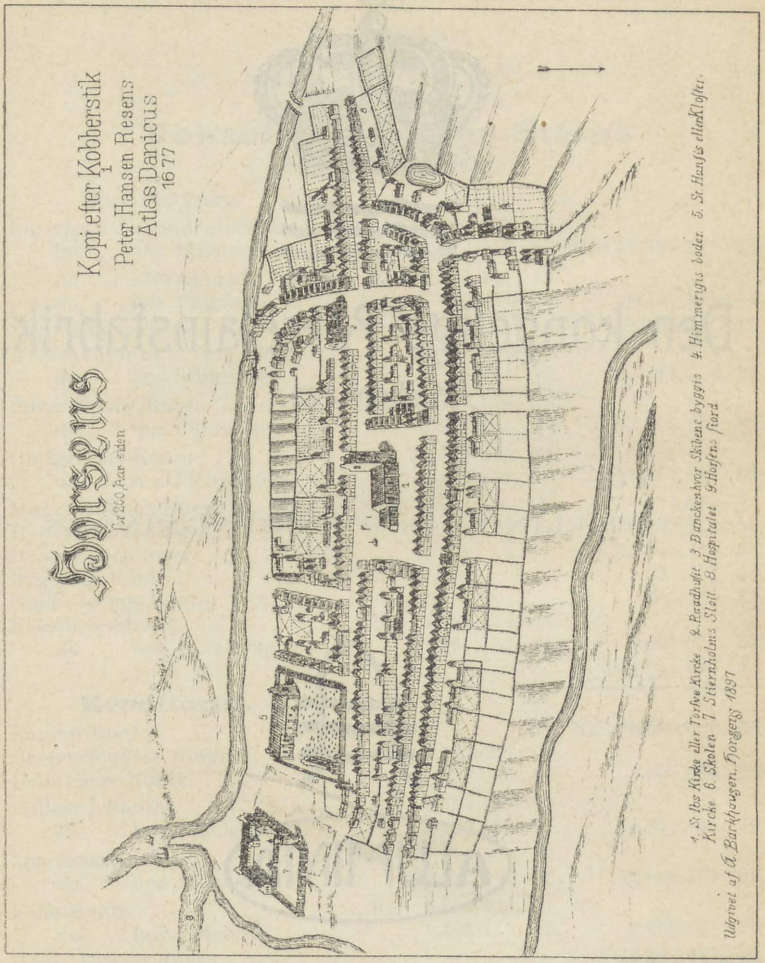

gæstfri Udstillingsby, og om en Egn, der byder rig Lejlighed til at lære jydsk Natur at kende i dens forskelligste Former.



Den kongelige Porcelainsfabrik,

Kjøbenhavn.

— UDSTILLING I INDUSTRIBYGNINGEN. —



ALUMINIA

Fajancefabriken Aluminia,

Kjøbenhavn.

Den danske Landmandsbank Hypothek- og Vekselbank,

Aktieselskab,

Kjøbenhavn.

Vekselafdelingens Status

ultimo Marts 1905.

Debitorer.

Portefeuille af indenlandske Vexler	Kr. 22,796,631. 17.		
do. hos Filialerne	- 9,070,658. 93.	Kr. 31,867,290.	10.
do. af fremmede Valutaer	Kr. 6,101,211. 42.		
do. hos Filialerne	- 37,984. 02.	- 6,139,195.	44.
Tilgodehavende hos Korrespondenter i Udlandet		- 17,726,988.	13.
Udlaans-Konto	Kr. 18,608,860. 03.		
do. hos Filialerne	- 6,754,014. 31.	- 25,362,874.	34.
Kasse-Kredit-Konto	Kr. 20,103,306. 55.		
do. hos Filialerne	- 2,997,405. 07.	- 23,100,711.	62.
Obligations-Konto	Kr. 33,915,223. 84.		
do. hos Filialerne	- 842,431. 20.	- 34,757,655.	04.
Mønt, Kupons-Konto og udtr. Obligationer		- 724,612.	33.
Hypothekafdelingen		- 4,405,463.	89.
Diverse Debitorer		- 33,548,044.	45.
Bygnings-Konto		- 1,638,964.	43.
Omkostnings-Konto		- 262,302.	68.
Kassebeholdning	Kr. 3,489,914. 44.		
do. hos Filialerne	- 197,162. 91.	- 3,687,077.	35.
		Kr. 183,221,179.	80.

Kreditorer.

Kapital-Konto		Kr. 36,000,000.	00.
Reservefondets Konto	Kr. 3,787,636. 09.		
Delkredere-Konto	- 120,000. 00.	- 3,907,636.	09.
Indlaans-Konto	Kr. 11,354,443. 12.		
do. hos Filialerne	- 3,003,012. 11.	- 14,357,455.	23.
Sparekasseindskud	Kr. 44,817,527. 29.		
do. hos Filialerne	- 27,688,974. 63.	- 72,506,501.	92.
Folio-Konto	Kr. 4,139,324. 01.		
do. hos Filialerne	- 1,466,711. 29.	- 5,606,035.	30.
Konto-Kurant-Konto		- 45,593,281.	28.
Diverse Kreditorer		- 4,557,854.	87.
Akcept-Konto		- 225,280.	62.
Interesse- og Provisions-Konto		- 467,134.	49.
		Kr. 183,221,179.	80.

Provinsfilialer:

Aalborg — Helsingør — Holbæk — Kallundborg — Kolding — Nykjøbing F. — Nykjøbing S. — Veile.

Kjøbenhavns Handelsbank,

Kjøbenhavn,

udsteder **Rejse-Akkreditiver** og **Checks**, betalbare paa alle større Pladser i Europa, Amerika, Asien, Afrika og Australien.

Banken udfører iøvrigt alle almindelige Bankforretninger.

Bankens **Aktiekapital** er **Kr. 20,000,000** og dens **Reservefond** andrager **Kr. 3,511,072,17.**

Banken har følgende Filialer:

Jydsk Handels- og Landbrugsbank, Aarhus.
Handelsbanken i Odense, Odense.
Banken for Horsens og Omegn, Horsens.
Handelsbanken i Randers, Randers.
Handelsbanken i Esbjerg, Esbjerg.
Kjøbenhavns Handelsbanks Filial i Rønne, Rønne.
Handelsbanken i Viborg, Viborg.

Horsens-Filialens Kontor (1, Jessensgade), er aabent **hver Dag fra Kl. 10 til 1½** og **fra Kl. 3½ til 5.**

Holder De af Chokolade,

skal De kun bruge

Søeborgs Chokolade

med dette Varemærke:

Højeste Udmærkelse og Guldmedaille.



London, Paris, Wien og København.

Søeborgs Chokolader er fabrikerede af udsøgte, ædle Cacaobønner.
Søeborgs Chokolader er ikke saa søde som andre Chokolader.
Søeborgs Koge-Chokolader er meget fordelagtige til Husholdningsbrug.
Søeborgs Spise-Chokolader er milde og smeltende paa Tungen.
Søeborgs Chokolader kan faas overalt hos de bedre Handlende.
Søeborgs Cacao er garanteret ren ifølge Analyser fra Professor Steins Laboratorium, d. 3die og 27de Maj 1904, og i høj Grad styrkende som daglig Drik.
Søeborgs Chokolader og **Søeborgs Cacao** garanteres kun ægte, naar de er forsynede med indregistreret Firma og Varemærke.

Ved direkte Forbindelse med de store Fabrikker i Tyskland, England, Frankrig, Italien og Amerika har vi altid Lager af

de nyeste og bedste

Fotografi-Apparater for Amatører,

fra de billigste til de dyreste Sorter.

Illustreret Katalog sendes gratis paa Forlangende.

Trykt Vejledning i Fotografering med hvert Apparat.



Alt Tilbehør til Fotografi.

Paa Grund af egne Fabrikker af

Emulsionsplader, Kopierpapir Annam,

Forstørrelsespapirer, færdige Fremkaldere,

Ton-Fixerbade, Fotografi-Kartons etc.

kan vi levere gode Varer til billige Priser.

Forhandlere i alle Byer.

Budtz-Müllers Efterfølgere,

Fotografisk Handelshus,

Bredgade 29, ═══ **Kjøbenhavn.**

Statsprøveanstalten

foretager

mekaniske Undersøgelser

af **Jærn,** derunder **Traadtove, Jærnrør m. m. og andre Metaller,** naturlige **Sten, Mursten, Tagsten, Lerrør, Cement, Beton, Betonrør, Træ** og andre **Bygningsmaterialier** samt Drivremme, Sejlgarn, Pakningsringe, Linoleum o. s. v.

Endvidere foretager Anstalten fysiske Undersøgelser, saasom: **Bestemmelser af Brændværdi, Justering af Thermometre, Manometre, Indikatorfjedre, Prøvning af Gasglødenet og Gaskogeapparater;** samt elektriske Undersøgelser, saasom: **Justering af Maaleapparater, Maaling af Isolationsmodstande, Ledningsevne** m. m.

Statsprøveanstaltens Lerlaboratorium foretager Undersøgelser vedrørende **Tegl- og Lervarefabrikationen.**

Nærmere Oplysninger faas ved Henvendelse til

Anstalten, Malmøgade 7, København Ø.

Telefon Nr. 5338.

Aaben daglig Kl. 9—12.

V. CHRISTESEN,

Indehavere:
H. CHRISTESEN og AUGUST THOMSEN.



JUVELER,
GULD-
OG
SØLVVARER.



ØSTERGADE 8 ✲ KØBENHAVN K.

A. D. Burcharth & Søn,

Lak-, Fernis- & Farvefabrik,

Kolding.



Grundlagt 1861. **Fabrik for:** Grundlagt 1861.

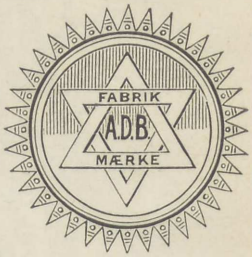

Olie-Lakker (Vogn-, Møbel- og Bernstens-Lakker etc.).
Spiritus-Lakker (Stryge-, Træsko- og Straahatte-Lak etc.).
Lakfarver (Maskin-, Emaille-, Japan-Lakfarver etc.).
Fernisser (Malerfernis, Bleget Fernis, Stentrykfernis etc.).

Bronce-Tinktur. **Tørre Præparater.** **Matlakker.**

Burcharth & Søn's **Expres-Gulvfernis, glandsfuld**, klæbefri efter ca. 4 Timer.
Burcharth & Søn's **Normal-Gulvfernis, klæbefri** efter ca. 10 Timer.
Burcharth & Søn's **Bernstens- Gulvlakfarver,** meget glandsfulde, i alle Farver.
Burcharth & Søn's **Bonemasse** til Trægulve og Linoleum.
Burcharth & Søn's **Cykle-Emaillelakker**, i alle Farver.

Linoleum-Cement, (Bindemiddel).	**Glarmesterkit** (alle Farver).	Bryggerbeg.	Karfernis (Træglasur).
Bogtrykfarve.	Handskefarve.	Skiferkit.	Beitzer (alle Farver).

Chemiske Farver

(Chromgrønt, Kalkgrønt, Zinnober, Chromgult, Pariserblaat, Berlinerrødt etc.).

Maskinreven Oliemaling (i Daaser). og **Oliemalingspulver.** (25 Nuancer). (i Papæsker).

Se vor Udstilling i Industrihallen paa Horsens Udstillingen,

Katalog Nr. 200.

A. D. Burcharth & Søn,

Lak-, Fernis- & Farvefabrik,

Kolding.

Ole Sørensen & Co., Kolding & København.

Rud. Sacks Rammeplov Z H 9.

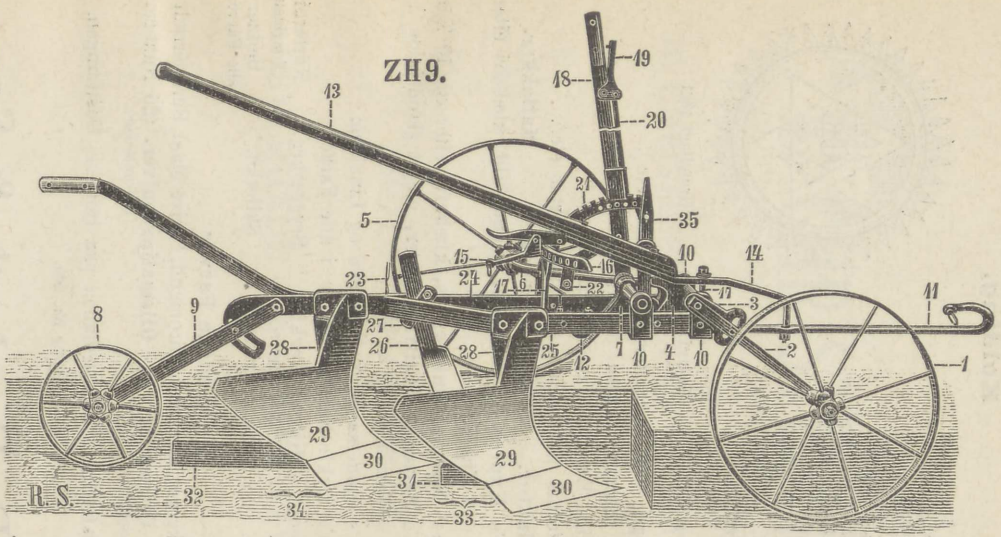

Rud. Sacks Rammeplov Z H 9.

1. Højre Hjul
2. Højre Aksel
3. Venstre Aksel m. Blad
4. Forreste Tandstykke A
5. Venstre Hjul
6. Venstre Aksel
7. Bageste Tandstykke B
8. Baghjulet
9. Baghjulsaksel
10. 10. 10. Aksellager C
11. Trækstang
12. Trækstangholder
13. Styrestang
14. Skinne for Styrestang
15. Haspe — Fjeder
16. Styrebue
17. 17. Styrebuebærere
18. Udrykkerhævert
19. Udrykkerhaspe, Fjeder
20. Udrykkerpal
21. Udrykkerbue
22. Forbindelsesskinne m. Klammer
23. Hævertpal
24. Venstre Ramstykke
25. Højre Ramstykke
26. Langjern
27. Langjernsklamme
28. 28. Støbegods
29. 29. Panserplade
30. 30. Skær
31. Kort Landside
32. Lang Landside
33. Komplet forr. Plovlegeme
34. Komplet bageste do.
35. Nøgle

Ole Sørensen & Co., Kolding & København.

Udstiller i Maskinhallen Nr. 356.

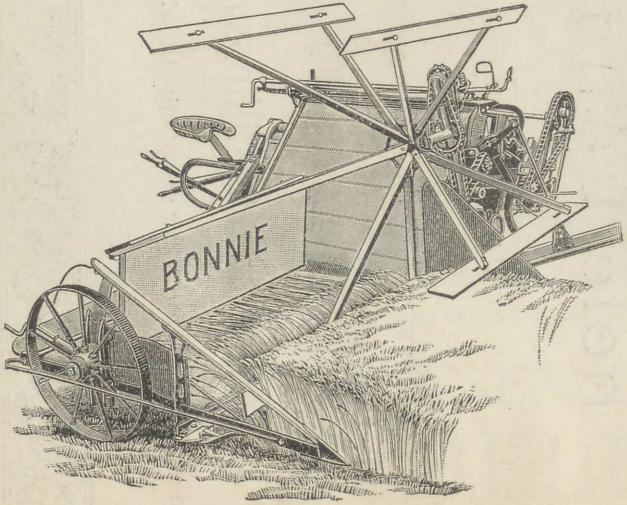

Johnstons Høstmaskiner.

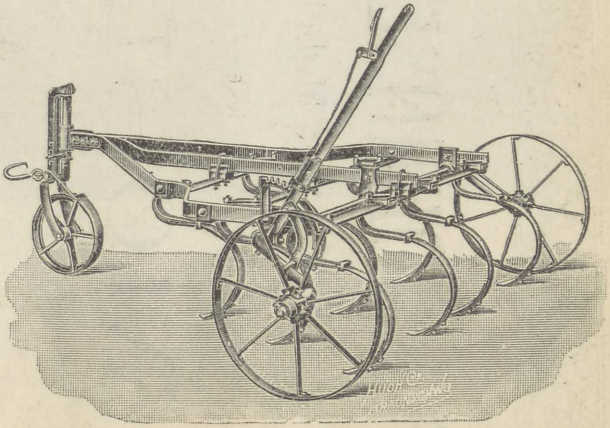

Cultivator Greif.

A. L. JOHANSEN & SØN,

Kolding Møbelfabrik,

leverer

MØBLER

franko over

hele Landet.

Forlang Katalog.

De bør ikke købe, førend De har forlangt Tegning og Tilbud fra A. L. JOHANSEN & SØN.

Paa vort Lager i Kolding, hvor der findes

30 monterede Udstillingsværelser,

er der Lejlighed for Udstyrssøgende til at træffe sit Valg.

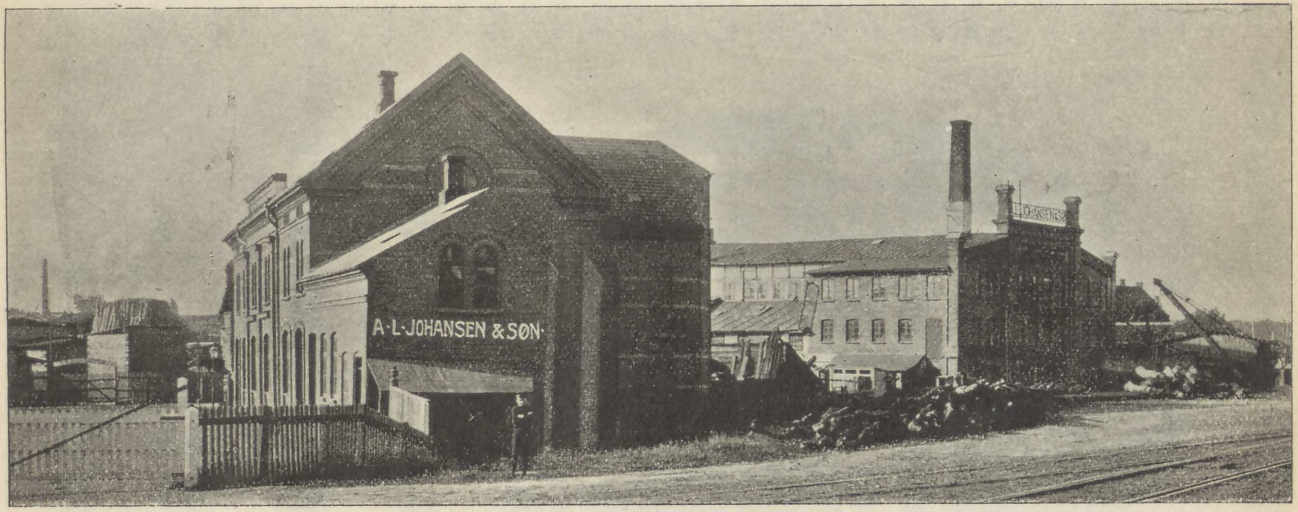

FABRIKSBYGNINGERNE VED HAVNEN.

A. L. JOHANSEN & SØN, KOLDING.

· MØBELFABRIK ·

FORLANG TILBUD & KATALOG. SE VORT LAGER. 30 MONTEREDE VÆRELSER. FRANKO LEVERING MED GARANTI.

Aktieselskabet

De forenede Papirfabrikker,

Aktiekapital Kr. 4,375,000,

med Fabrikkerne:

Dalum, Haraldskjær, Maglemølle, Nymølle, Nørrebro, Silkeborg, Ørholm

samt

Vingsted Træsliberi,

tilvirker alle Sorter af

Skriv-, Tryk- & Pakpapir.

Hovedkontor:

St. Strandstræde 18, Kjøbenhavn K.

Dansk-Vestindisk Lotteri.

Statskontrolleret.

4000 Gevinster!



4000 Gevinster!

4000 Gevinster

i hver Trækning:

150,000 Francs, 50,000 Francs

o. s. v.

Lodsedler kan erholdes hos de autoriserede Klasselotterikollektører, som er forsynede med det grønne Skilt.

NB. Spillernes Opmærksomhed henledes paa, at den autoriserede Trækningsliste udkommer et Par Dage efter Trækningen. Gevinsternes Udbetaling begynder umiddelbart derefter til den paa Trækningslisten fastsatte Tid.

Direktionen for Dansk-Vestindisk Lotteri.

Almindeligt  dansk Vare-

& Industrilotteri

bortspiller i 37. Serie,

paa

118,000 Lodder, 75,000 Gevinster.

Langt over Halvdelen af Lodderne faa Gevinst.

✲

Paa en og samme Lodseddel

kan der i samme Trækning vindes 2 Gevinster.

✲

Lodsedler faas i Horsens hos:

Koll. Hr. Farverib. A. Andersen.
» » Sadelm. H. Christensen.
» Frk. J. Clausen.
» Hr. Cigarf. J. Dupont.
» Fru S. Eberlin.
» » C. Goldmann.
» Hr. Landp. C. Gotfredsen.
» » C. W. Hansen.

Koll. Frk. F. Holm.
» » E. C. Lehmann.
» » J. Petersen.
» Hr. Murer L. C. Petersen.
» Fru Kirstine Rasmussen.
» » M. Sehested.
» » C. Steenberg.

✲

CHR. HANSEN'S

Osteløbe-Extrakt. Osteløbe-Pulver.

Osteløbe-Tabletter.

Ostefarve. Smørfarve.

Syrevækker, saavel flydende som pulverformig.

Tildelt **129** første Klasses Prisbelønninger.

Ved Verdensudstillingen i **Sct. Louis 1904** blev højeste Pris **„GRAND PRIZE“** tildelt **Chr. Hansen's** Mejeripræparater.

CHR. HANSEN'S

teknisk-kemiske Laboratorium.

KJØBENHAVN.

BRØDR. F. & L. DAHLMAN,

Kgl. Hof-Sadelmager.

Forretningen grundlagt 1807.

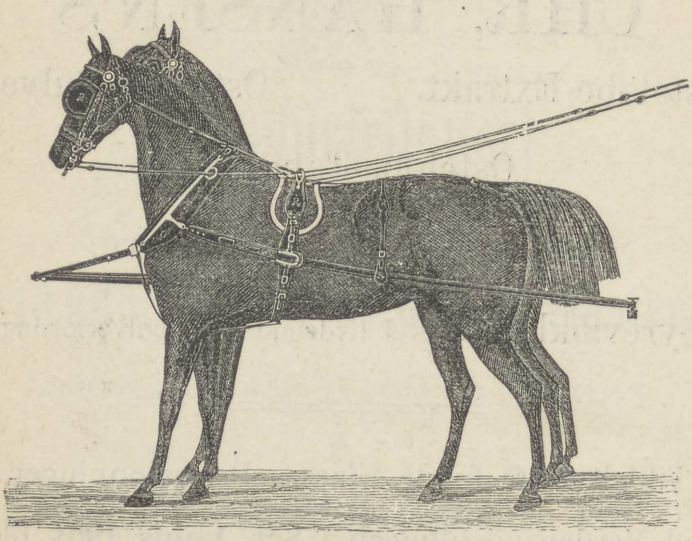

Seletøjer, Sadler, Ridetøjer, Hestedækkener, Kjøre-, Ride- og Jagtpiske m. m.

BRØDR. F. & L. DAHLMAN,

Kgl. Hof-Sadelmager,

11, Tøjhusgade 11 (ved Christiansborg Slot),

KJØBENHAVN.

Grundlagt 1807. Telefon 3286.

DET FORENEDE DAMPSKIBS-SELSKAB.

Skandinavien-Amerika-Linie.

Eneste direkte Forbindelse med New-York med de nye Dobbeltskruedampskibe

„OSCAR II“,
„HELLIG OLAV“,
„UNITED STATES“.

Nordens største og hurtigste Dampskibe. — 10,000 Tons Størrelse. — 515 Fods Længde. — 58 Fods Bredde. — Maskinerne 8000 Hestes Kraft. — Fart 17 Mil.

Rejsens Varighed fra Havn til Havn 9 Døgn.

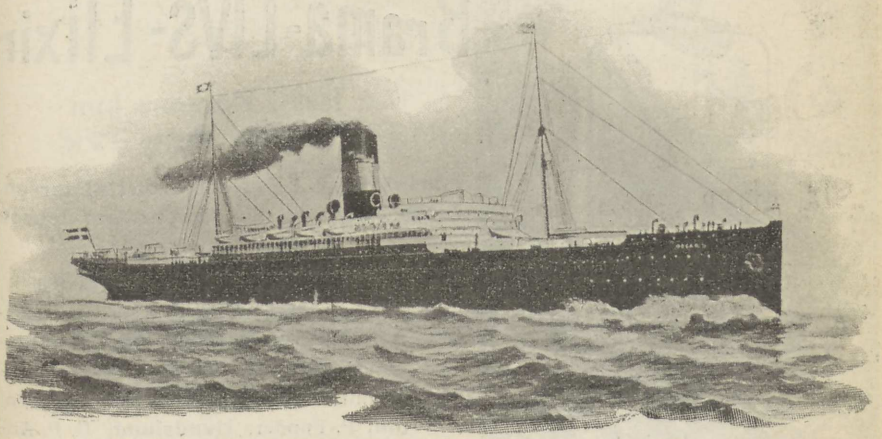

Alle den moderne Skibsbygnings Tekniks Fordringer er ved Bygningen af disse Skibe i enhver Retning sket Fyldest, og de henregnes blandt de sikreste og bedste Dampskibe, der befarer Atlanterhavet.

Saavel 1ste som 2den Klasses Kahytter er beliggende midtskibs, i den rolige Del af Skibet, og er elegant og komfortabelt udstyrede, med store rummelige Spisesaloner, hyggelige Dame- og Røgesaloner, Bibliothek og Frisørsalon samt rigelige Bade- og Toiletarrangements.

3dje Klasse er indrettet dels i større og mindre Afdelinger, dels i Kamre med Plads for 2 til 6 Personer. Køjerne, der er af galvaniseret Jærn, forsynes hver Rejse med nye Madratser, Hovedpuder og Uldtæpper. Der sørges overalt for en gennemført Orden og Renlighed. Bespisningen foregaar i store Spisesaloner ved opdækkede Borde, og Serveringen besørges af Skibets Opvartere.

Bespisningen paa de forskellige Klasser er rosende anerkendt af det rejsende Publikum, og Restaurationen ledes af erfarne dygtige Mænd.

Prospekt og Vejledning tilsendes ved Henvendelse til de i Provinsen ansatte, befuldmægtigede Agenter eller til

SKANDINAVIEN-AMERIKA-LINIENS Passager-Afdeling
Kongens Nytorv, Kjøbenhavn K. Telef. 4700, Telegr.-Adr. „Hekla“.
(Agent i Horsens: Cigarhandler S. P. Rasmussen).



Menneskets Lykke

beror paa

en god Fordøjelse,

derfor brug

Mansfeld-Büllner & Lassens

eneste **ægte**

Brama-Livs-Elixir

Den faas i **Horsens** kun **ægte** hos:

Marius Holst, J. Bøttern, Laurits Laursen, Jacob Sørensen (Spedalsø), **Anders Jensen** og **Carl Andersen,**

samt i det omliggende Landdistrikt hos:

Laurs Nielsen, **Hovedgaard,** S. Jensen, **Kattrup,** P. Lindhardt, **Slagballe, Søvind** Brugsforening, M. C. Møller, **Tørring Stat., Østbirk** Kolonial- og Materialhdl., Jens Petersen, **Havrum,** P. Funder, **Hundslund,** U. P. Andersen, **Nørre Snede,** Carl Christensen, **Salten Skov,** og Jens Christensen, **Brædstrup.**

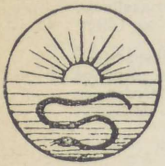

Indreg. Varemærke.

Enhver Hesteejer

bør lade sin Stald være forsynet med den **ægte**

Aachener Therme-Sæbe,

sammensat efter Prof. **J. v. Liebigs** Analyse,

et **ganske fortrinligt** og nu i en lang Række af Aar af Landmænd og Hesteejere **særligt anerkendt** og **anbefalet** Middel til Fordrivelse af **Spat, Skal, Overben, Harespat, Piphas, Blodspat, Galle, Seneforstrækkelse** (Seneslag), **Kjertelforhærdelse** og lignende Sygdomme hos Heste.

Eneste Fabrikanter: **Mansfeld-Büllner & Lassen,** Bredgade 49, København K.

N. F. HØFFDING,

(GRUNDLAGT 1832),

KØBENHAVN.

LAGER AF

JERN, STAAL OG PLADER ETC.

I ALLE SORTER OG DIMENSIONER.

ENEAGENTUR FOR

SVENSKJERN, STEMPEL „FERNA  "

Alle Fabrikanter og Smede,

der anvender svensk Jern, bør hos deres Købmand forlange

det fine Stempel „Ferna  ",

der i over 30 Aar af alle Forbrugere her i Landet har været anerkendt som absolut fortrinligt, særlig grundet paa dette Jerns Blødhed og Ensartethed, hvilke Egenskaber gør det i høj Grad fordelagtigt at arbejde i.

Enhver Stang er stemplet med ovenanførte Mærke.

Faas i alle større Jernforretninger i Danmark.

JERN, STAAL, PLADER,

FINESTE KVALITETER,

ALLE DIMENSIONER.

Største Lager

af

Dampkedelplader og Beholderplader,

ca. **200 Dimensioner** fra 1/8"—3/4" tykke.

Kedelbunde

med og uden Hul,

Rhinske og svenske **Jernplader, Bessemerstaalplader, Riflede Plader** (Dørkplader), **Galvaniserede Plader**, saavel glatte som bølgeformede, Trilleplader og Underlagsplader,

Stangjern, Svejts og Fluss, i alle Dimensioner,

Staal i alle Kvaliter,

Baandjern, sort og galvaniseret, **fra** 1/4"—8" **bredt,**

IUTLT Sprossejern, Gitterjern, Haandlistejern,

Halvrundt og ovalt Jern, Trappetrinsjern, **Ristejern** og **Monierjern** m. m.

Alt Profiljern indtil 10 Meter langt.

Forlang Prisliste.

J. F. LEMVIGH MÜLLER,

KULTORVET, KØBENHAVN K.

TELEFON 525 OG 4968. TELEGR.-ADR.: JERNLAGERET.

„ATLAS"

KJØBENHAVN L.

Ældste og største Special-Fabrik for Køleanlæg.

ca. 400 Maskiner i Drift.

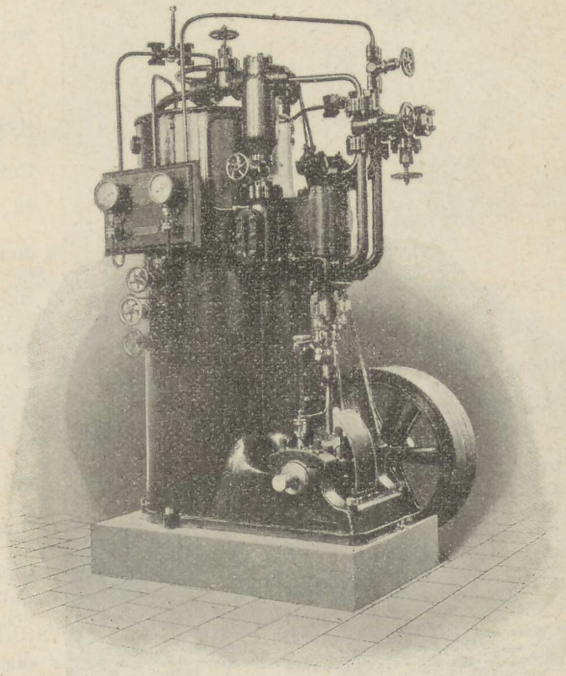

150 Mejeri-Kølemaskiner i Drift.

KULSYRE- OG AMMONIAK-

KØLEMASKINER

Amerikanske
Vindmotorer.



Den allerbilligste Drivkraft til at trække mindre Pumpeværker, Hakkelsemaskiner, Kværne m. m.

Enhver Gaard- og Landejendom burde have en Vindmotor.

Mine amerikanske Vindmotorer arbejder selv ved en meget ringe Vindhastighed.

Prisliste og Beskrivelse sendes paa Forlangende.

T. R. ENGLISH. KJØBENHAVN N.

Sortedams Dossering 27. Telefon 1661.

MAC CORMICKS

Slaamaskiner, Mejemaskiner, Hesteriver og

SELVBINDERE 1905

med de **ny, fjedrende Elevatorer,** er de paalideligste og sikreste Høstmaskiner, der findes.

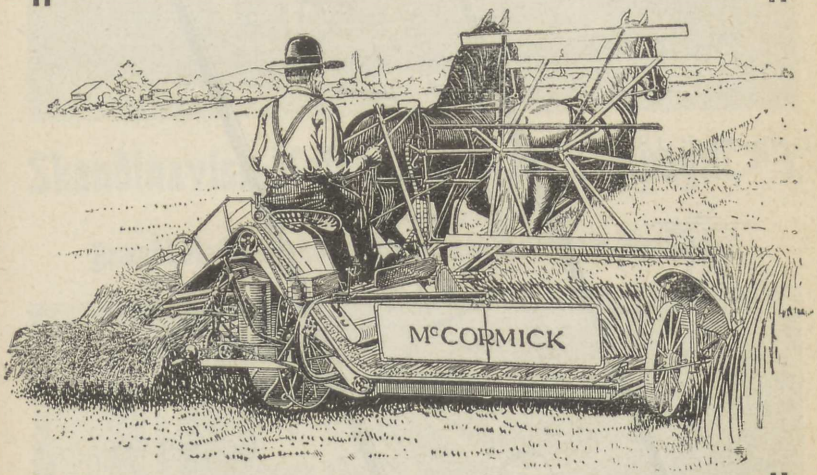

Selvrensende Svea Tærskeværker .. Model **1905,**
Saxonia-Radsaamaskiner ..... » **1905,**
Bissell-Amerikanerplove ..... » **1905,**

Dobbeltplove med Patentaxler, Schwartz' Cultivatorer, Knivharver & andre Harver og alle Landbrugsmaskiner i nyeste og bedste Konstruktioner.

BRØDR. BENDIX,

Stormgade 10, København K.



Ældste og største

Conservesfabrik

i

Danmark.

Grundlagt 1850.

DE DANSKE CONSERVESFABRIKKER
AKTIESELSKAB.

I. D. BEAUVAIS,

TELF. 477.
LYNGBYVEJ 83.

TELF. 477.
KØBENHAVN STR.

Conserves,

Syltetøier, Safter.

Leverandør til Hær og Flaade.

1. Pris overalt, hvor udstillet,

sidst

Guldmedaille: Paris 1900.



Skandinavisk Kaffe- & Kakao-Kompagni, A/S,

Frihavnen, København.

Brændt Kaffe og hollandsk Kakao i udsøgte Kvaliteter.

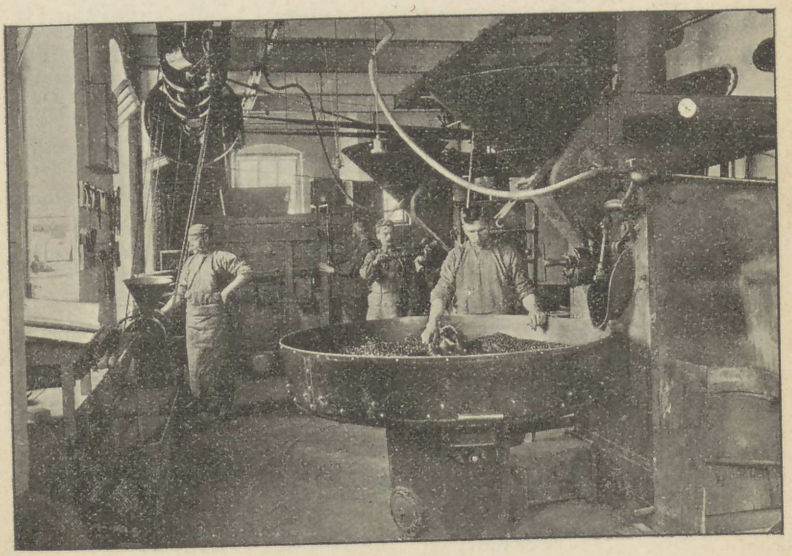

Magnesit Gulvbeklædning

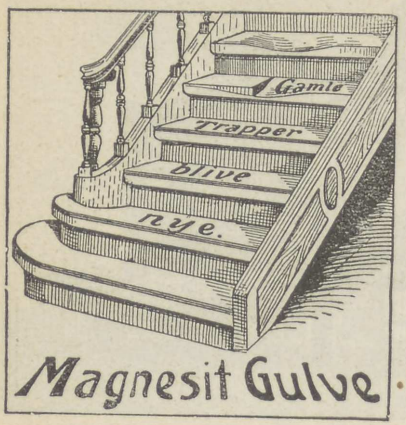

støbes paa Træ, Beton osv. og giver fugefri Gulve og Trapper, der, foruden at have Linoleums Egenskaber, tillige ere

billigere,

vandtætte

og næsten uopslidelige.

Gulvene kan — med mange Aars Garanti mod Revner, Brud, Slid osv. — lægges paa gennemslidte Brædder. — Forlang Tilbud.

Anbefaling.

Crome & Goldschmidts
Fabrikers Udsalg.
Chr. Nielsen.

Skanderborg, $^{15}/_{12}$ *1904.*

A/S Dansk Gulvbeklædningsfabrik, København.

Det er mig en stor Glæde at kunne meddele Dem, at det af Dem i Pintsen d. A. her i min Forretning lagte Magnesitgulv er ganske enestaaende, baade hvad Styrken og Holdbarheden angaar, ligesom det ogsaa har befriet os for det meget Støv, som Bræddegulvet i sin Tid foraarsagede. Tillige kan jeg meddele Dem, at vi ved at faa det nye Gulv er bleven fri for den slemme Fodkulde.

Jeg kan paa det bedste anbefale dette Gulvmateriale til enhver, som skal have sig nye Gulve anlagte.

Med særdeles Agtelse
Chr. Nielsen.

Leverandør til Staten, de danske Statsbaner og en Mængde offentlige Institutioner. Tilbud gives gratis paa Forlangende.

A/S Dansk Gulvbeklædningsfabrik,

Vesterbrogade 26, København B.

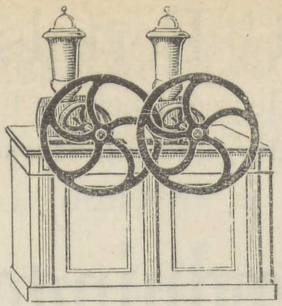

Lindved Petersen,

Kjøbenhavn.

Eneforhandler af **Z. Parkes Kaffemøller**, siden 1876.
Butiks- og **Vindues**-Udstyrsforretning.

Nyhed:

Montre-Kaffemøller til Maskinkraft, nyt System, **uden Remskiver** eller **Remme, lettransportable, med lydløs Gang, ringe Kraftforbrug** og **ny, blødtgribende Til- og Frakobling.**

Motoren anbringes i Montren, mindst mulig Pladsoptagning. Det bedste af alle Systemer.

Patentbegæring indgivet. (Udstillet i Maskinhallen).

Specialiteter:

Vægte, dunstfrie Gas-Kaffebrændere, Skuffeæser, Sæbeskeer, Sukkerøxer, Flaskekurve, Stativer i Messing og Nikkel for alle Forretninger.

Agenter: Horsens: Hr. N. P. Nielsen, Søndergade 42.
Aarhus: Hr. Joh. J. Sørensen, Guldsmedegade 1 (Prøvelager).
Aalborg: Hr. Semmy Cohn.
Vejle: Hr. Jørg. M. Hansen.

M. C. Bertelsens

Skræder- & Herreekviperings-Etablissement,

Søndergade 34, Horsens.

Jakke-
Frakke-
Kjole-
Diplomat-
Jagt-

Klædninger.



Det 20. Aarhundredes bedste

Underbeklædning,

anbefalet af fremragende Læger.

Eneforhandling for Horsens og Omegn **af Herrevarer til Fabrikens Priser** hos

M. C. Bertelsen,

Søndergade 34.



Herre-Trøjer, Herre-Skjorter, Herre-Benklæder, Herre-Kombinations, Herre-Natdragter og Herre-Natskjorter leveres efter Maal i alle Størrelser til Fabrikens Priser. Samme Artikler faas ogsaa i Drengestørrelser.

Lager forefindes. Prøvebog udleveres fra Søndergade 34.

Herre-Regnfrakker,

i fine, imprægnerede, engelske Stoffer, samt **Gummifrakker** anbefales til Fabrikspriser.

M. C. Bertelsen,

Søndergade 34.

O. Møllerstrøms Skræderforretning,

R. Knudsens Eftflgr.,

Smedegade 28 ✲ **HORSENS** ✲ Smedegade 28

— Stort Udvalg —

i

danske, tyske, engelske og skotske Klædevarer.

★

Specialitet:

Livkjole- og Diplomatklædninger.





Horsens største, smukkeste og billigste Udvalg i

Konfektion & Kjolestoffer,

Færdige Kjoler, Bluser, Skørter & Nederdele

samt

Alt under Udstyr henhørende

er hos

HARALD RIX

Bemærk Vinduerne.

Bemærk Priserne.

NB. Ny indrettede **Lokaler, Prøveværelse** med **Dameexpedition.**

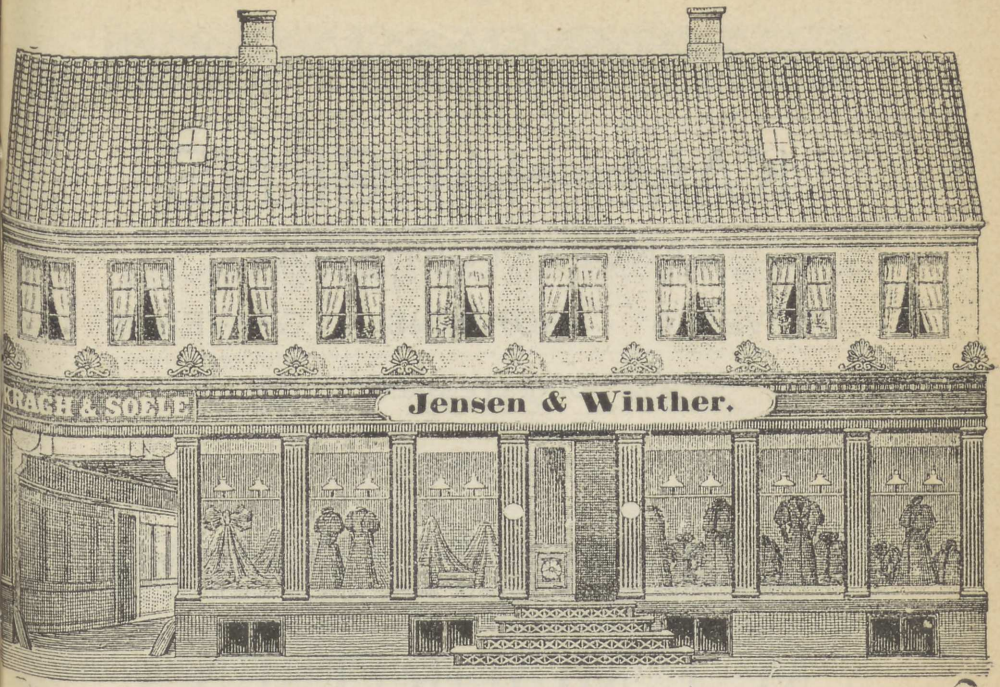

Jensen & Winther,

Søndergade 18, Horsens.

Største og smukkeste Udvalg i alle Manufac!urvarer.

Brude- og Sengeudstyr.
Prima, damprensede Sengefjer og Dun.
Symaskiner.

Specialitet { **Kaaber og Overstykker,**
sorte og coul. Kjolestoffer,
Foer og Besætningsartikler.

Eneudsalg af Duzaine Hansens Corsetter.

Altid det nyeste. Altid det bedste.

Absolut billigste Priser. Leverandører til Varelotterier.

KAM. HANSENS

MANUFAKTURHANDEL,

GRAVEN 6 · HORSENS · GRAVEN 6

DIREKTE SALG

FRA

40 FABRIKER.

M. J. MOURITSENS

Garn- og Trikotageforretning

er flyttet fra Søndergade 25

til

min Ejendom **Søndergade 42, Horsens.**

(Boghandler Henriksens tidligere Butik).

Efter at have faaet større og bedre Lokaler har jeg samtidig faaet betydeligt større Lager i nye, smukke, moderne Ting for Sommeren.

Enestaaende stort Udvalg

i kulørte Dame- og Børnestrømper.

Strømper forføddes billigt.

Leverandør til Varelotteriet.

Telefon 319.



R. E. RASMUSSEN,

Guldsmed & Juvelerer,

Smedegade 5, Horsens.

Telefon No. 254.

Righoldigt Udvalg i elegante Smykker, Fest- og Brudegaver etc.

Reparationer.

N. C. NORS' ENKE.

Største Lager og Import af

Maskiner og Værktøj for Jernindustri.

Søm, Bolte, Møttriker, Axler, Vognartikler, Hestesko.

Staalbjælker, ⊔ Staal,

Konstruktions- og Façonjern,

Tagdækningsplader, Bølgeblik,

Jernrør, støbte og trukne, Jernpumper.

Jern, Staal, Plader, Slibesten, Smedekul.

Bræuninger & Munkhøj,

Graven 13, Horsens, Graven 13,

Guldsmede.

Anbefaler et stort og righoldigt Udvalg i

Luxus- og Brugsgjenstande.

Reel Betjening, billige Priser.

Reparationer udføres.

JOH. HØRMANN,

Cyklereparatør,

Søndergade 33, Horsens,

anbefaler sig med Reparation af Cykler og Symaskiner. Særlig anbefales Dæks, fabrikerede paa eget Værksted af **allerbedste Materialer**, til **12 Kr.** Udsalg af Cykler og Symaskiner samt Valser til Vridemaskiner.

Billigste Priser. **Søndergade 33.** **Billigste Priser.**

P. Jessen & Co.,

Torvet 2. Horsens, Torvet 2.

Telefon 180.

Vi anbefaler vore anerkjendte, gode

Læder-, Balata-, Bomuldsdrivremme,

Maskin-, Cylinder-, Motor-, Centrifuge-, Bageriolie,

Vognsmørelse, Konsistensfedt, Remmesmørelse,

Pudsetvist, Pudseklude,

Prima Reb.

Største Lager her paa Pladsen, billigste Priser.

1ste Klasses Cykler og Motorcykler.

Motorbenzin, Gummivarer og Cykledele.

Største og ældste Cykleforretning her paa Pladsen.

N. Carstensen,

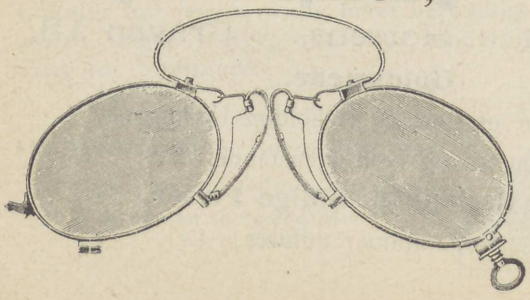

Uhrmager

&

Optiker,

★

Graven

8

Horsens.

P. EMBORG.

Skomagerforretning,

24, Nørrebrogade 24, Horsens,

anbefaler sig med

Alt til Skomagerfaget henhørende.

1ste Klasses Materiale ◦ For god Pasning garanteres.

J. Uhrbrand Jensen.

Største Lager. **Skotøjs-Magasin.** 1ste Klasses Materiale.

Billige Priser.

Graven 21 * Horsens.

Kiosk paa Udstillingspladsen.

Udstillings-Cigar.

Hilmar Hansen, Graven 3, Horsens.

Udstillings-Cigaren sælges til 7—9—10 Øre pr. Stk.

Kiosk paa Udstillingspladsen.

J. DUPONT.

Cigar- & Tobaksforretning,

Graven 17, Horsens.

Obs. Udsalg fra Kiosk paa Udstillingen.

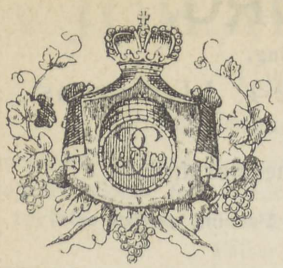

E. EYDE & Co.,

Jørgensens Hotel, Horsens.

En gros. VINHANDEL. En detail.

Anbefaler sit store, gamle og velassorterede Lager af

Vine, Spirituosa og Likører.

Specialitet:

fine, lagrede Rødvine.

N. C. BORG * SEJLMAGER,

HAVNEN 11, HORSENS.

SEJL, PRESENNINGER, FLAG OG VIMPLER
SAMT SÆKKE.

LAGER AF JERN- OG STAALTRAADSTOV.

Cykler og Symaskiner

købes absolut billigst hos

Examineret Cyklemekaniker K. HANSEN,

Smedegade 55, Horsens.

Gode nye Cykler fra 77 Kr. 50 Øre, simplere billigere.
Symaskiner fra 26 Kr. 50 Øre.
Reparationer af Cykler, Symaskiner, Motorcykler og Vogne
til allerbilligste Priser her paa Pladsen.
Ærbødigst **K. Hansen.**

NØRREBRO DAMPMØLLE,

Kontor og Udsalg Smedegade 83,

anbefaler sit bekjendte Fabrikat af **Flormel** og **Sigtemel**
samt alle Sorter formalede **Kornvarer,** en gros & en detail.







Vestbirk Garn- og Trikotagefabrik,

ved Gammelstrup Station paa Horsens-Bryrup Banen,

anbefaler sit Fabrikat i

Herre-Undertrøjer og Benklæder samt Strikkegarn.

Andrea Sejersens Badeanstalt

og Klinik for Massage og Fodterapi.

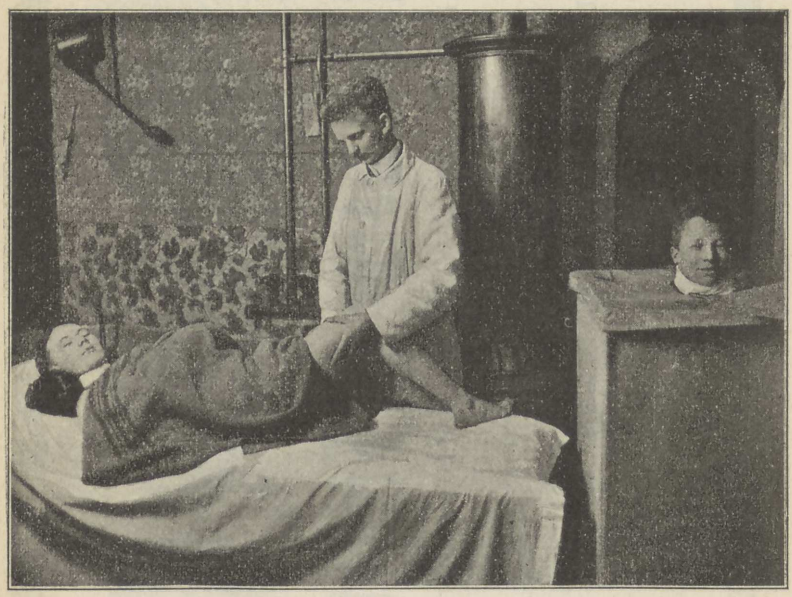

Interiør fra Badeafdelingen.

Kar-, Styrte-, Damp-, Varmlufts- og medicinske Bade m. m.

Dampansigtsbade og Massage for Ansigtssmerter og daarlig Teint.
Medicinske Hovedbade for Haaraffald og Skæl.
Frisering og Haararbejde.
Bortfjærnelse af generende Haarvækst, uden Ar eller Mærke.
Bortfjærnelse af Vorter, Filipenser, Komedoner, Fregner og Skjolder.

Smertefri Operation af Ligtorne og nedgroede Negle.

Etablissementet Bøgelund, Sundvejen, Horsens.

Concert hver Eftermiddag 4—6, Aften 8—11.
A la carte hele Dagen.

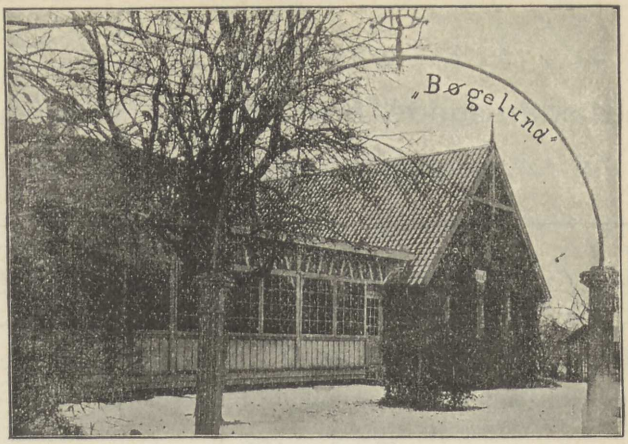

Telefon 406.
Stor Have. Lukkede Lysthuse.
Telefon 406.

Ærbødigst **F. HANSEN.**



Smukkeste Punkt ved Horsens.

Etablissementet „SØLYST" ved Sundet

Godt Køkken **anbefales Udstillingsgjæsterne.** **Lagrede Vine.**

Hotel HAFNIA,

nyt indrettet,

Hestedamsgade Nr. 10—12, Horsens,

anbefales. Moderate Priser.

Horsens Fiskehalle

anbefales med Fremsendelse af alle i de forskellige Sæsoner forekommende Fiskesorter.

Telefon 186.

Jens Andreasen.

Horsens Mejeri,

Torvet 8.

HØJSKOLEHJEMMET,

HESTEDAMSGADE 23,

HORSENS,

ANBEFALES UDSTILLINGSGÆSTERNE.

PALAIS-CAFÉEN,

TORVET, HORSENS.

CAFÉ, RESTAURANT OG SELSKABSLOKALER.

FROKOSTRETTER Á LA CARTE.

ANERKENDT KØKKEN. GODE VINE.

ÆRB.

OTTO CHRISTENSEN.

F. W. Ullerups Barber- & Frisørstue,

Hestedamsgade 26, Horsens,

anbefales.

Kunstige Tænder indsættes, smukt, solidt og billigt

Hestedamsgade 21, 1. Sal. (Etableret 1881).

Udstillingsgæsterne anbefales

Hotel Hejmdal,

Horsens.

à la carte hele Dagen.

Gode Værelser, smukt monterede.

God og billig Betjening. **Johan Petersen.**

Chr. E. Herskind,

Soeles Hotel, Smedegade Nr. 68, Horsens,
anbefales til de ærede Rejsende.
Gode Værelser. God Betjening. Moderate Priser.
Staldplads til 150 Heste.

Enkefru Laura Skovs

Pensionat og Hotel Garni,
Nørretorv 1, Horsens.
(Bryggeriets Ejendom).
Fuld og delsvis Pension (moderate Priser).
Værelser for kortere og længere Tid anbefales
Udstillingsgæsterne.

Jernbanehotellet

vis à vis Banegaarden,

FREDERICIA.

Absolut Byens største og bedste Hotel.

40 Værelser à 1,50—2 Kr.

Automobilstald. W. C. Centralvarme.

Stort Udstillingslokale.

1ste Klasses Betjening. Rimelige Priser.

Hier spricht man deutsch. English spoken here.

Peter Buhl.

Magnus Nielsens Isoleringsforretning,

Aarhus.

Fabriken „Record", Hornslet.

*

Eneret paa Fremstilling af:

Mineralit, fugeløst, hygienisk, brandsikkert og smukt Gulvbelægningsmateriale, fremstilles i forskellige Farver til billige Priser.

Hydralit. Enestaaende Sikring mod Grundvandets Indtrængning.

Ignamit, til Isolering af Jerndragere og Søjler, mod Ildsvaade.

Sømfaste Mursten indmures til Fastsømning af Paneler, Karme og lignende.

Eneforhandlere er antaget i følgende Byer:

Aarhus	Hr.	Fabrikant S. Dalhoff Larsen.
Aalborg	-	Murerm. Holger V. Cordes.
Frederikshavn	-	— N. Østergaard.
Fredericia	-	— Hansen & Rasmussen.
Grenaa	-	— J. P. Sørensen.
Horsens	-	— Chr. Quist.
Kolding	-	— Møller & Knudsen.
Nakskov	-	— Rudolph Clasen.
Odense	-	— Br. Nielsen, Thorsgade 2.
Randers	-	— M. P. Boldsen.
Vejle	-	— H. Chr. Petersen.
Viborg	-	— Chr. F. Jensen.

I Byer, hvor der endnu ikke er antaget Forhandlere, antages saadanne.

Endvidere anbefales

Patent. „Record" Isolering.

Enestaaende Isolering for Dampkedler og Damprør til saavel Kraft, overhedet, som Spildedamp. — Isoleringer for Koldtvands- og Isledningsrør og Beholder. — Overslag gratis. — Prima Referencer.

Masser af Anbefalinger.

W. KAISER,

TELEFON 577. **AARHUS.** TELEFON 577.

Fabrik og Udsalg af
Kirurgiske Instrumenter, Bandager,

Rygbandager, Brokbaand, Mavebælter,

Suspensorier, elastiske Strømper, Luftpuder,

Kunstige Lemmer,

Elektriske Apparater til Lægebrug.

Lager af Sygekørestole.

Operations-Materiel.

Stort Udvalg i fine Lomme-, Bord-, Barberknive
samt Saxe.

W. KAISER * AARHUS.

TH. THORSEN'S

Pianofortefabrik

(Grundlagt 1873),

Telefon 1518. Ryesgade, Aarhus. Telefon 1518.

Model „Jyden", Pris 475 Kr.,

øvrige Modeller 600—700—800 Kroner.

Lempelige Afbetalingsvilkaar.

Katalog paa Forlangende.

Reparationer af enhver Art udføres.

40 Aars Erfaring som Fagmand.

For alle Pianoer, som udgaar fra Fabriken,
garanteres til enhver Tid.

Efter Udstillingens Slutning, flyttes Fabrik
og Udsalg til større Lokaler:

Banegaardsgade 34, Aarhus.

I. Petersens Vognfabrik, Aarhus,

Vestergade 50.

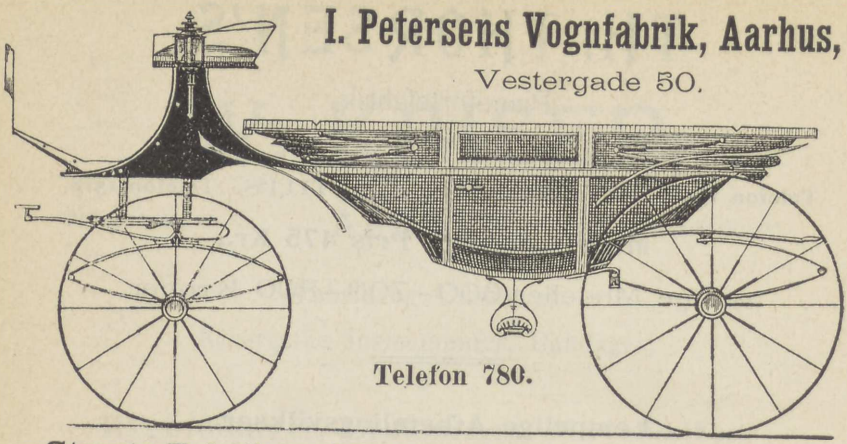

Telefon 780.

Største Fabrik og Magasin i Jylland af Luxus- og ordinære Vogne.

Flere Landauere, Jagtvogne, Kavallervogne, Doccarter, Char-à-banc'er og Ponnyvogne haves altid paa Lager. Der garanteres for 1. Klasses Arbejde til moderate Priser. — Reparationer af enhver Art godt, smukt, hurtigt og billigt. Alle Forespørgsler besvares omgaaende. — Overslag og Tegning franco.

Brugte Vogne tages i Bytte.



Aarhus Vognfjederfabrik.

Telef. 780. Telegramadr.: Vognfjederen.

Største Fabrik og Lager i Danmark.

Fabrikens meget anerkjendte, hærdede Vognfjedre sælges med fuld Garanti for Bæreevne og Elasticitet, idet hver Fjeder, som udgaar fra Fabriken, er omhyggelig prøvet paa Prober-Maskine. Alle Ordrer expederes omgaaende, da Lageret er mindst 2000 Stkr. i alle Dimensioner.

Pristliste franco.

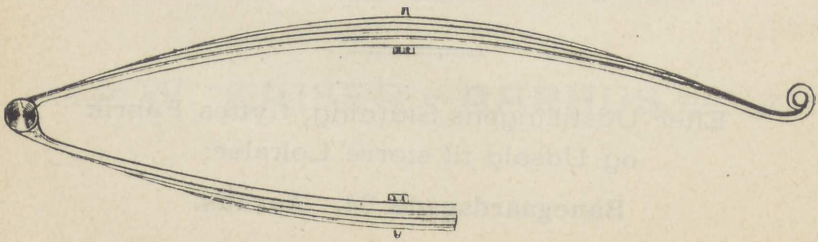

P. M. Sørensen, Glarmester,

Badstuegade 12-14,
Aarhus.

Specialist i blyindfattede Glasmosaikvinduer.

Elektrisk
Drift.

Telefon
Nr. 1159.



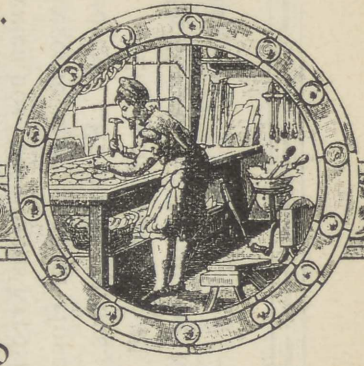

Glasmalerier i alle Stilarter til Kirker, Privathuse o. s. v.

Messing- og kobberindfattede Ruder med Ornamenter, kuplede og facetslebne Glas.
Ruder til Møbler etc.

Har leveret Arbejde til Aarhus og Randers nye Teatre, Frue og Sct. Johannes Kirker, det nye Posthus og Kristelig Forening for unge Mænd i Aarhus samt til mange Villaer og Privathuse.

Kreaturforsikringsforeningen „KUSTOS“

er grundet paa **Gensidighed**, og da den ved Siden deraf arbejder meget billigt, kan den tilbyde Forsikring paa de **gunstigste Vilkaar.**

Forsikring kan tegnes **enten alene** mod Tab ved **smitsomme Sygdomme** og **større Ulykkestilfælde eller tillige** mod andre Tab; i begge Tilfælde er Erstatningen for det eller de første Tab mindre end for de senere. **Præmierne** blive herved som Regel **meget lave.**

I Afdeling A er for Tiden forsikret for **23 Mill. Kr.,** deraf tillige i Afdeling B for **10 Mill. Kr.**

Vedtægter erholdes og Indtegning sker enten hos Foreningens Kredsforstandere, Dyrlægerne eller gennem Hovedkontoret, Postadresse **„Kustos“,** Aarhus.

En særlig Afdeling til Forsikring mod **Driftstab** ved **Mund- og Klovsyge** er oprettet.

DALGAS CYCLER

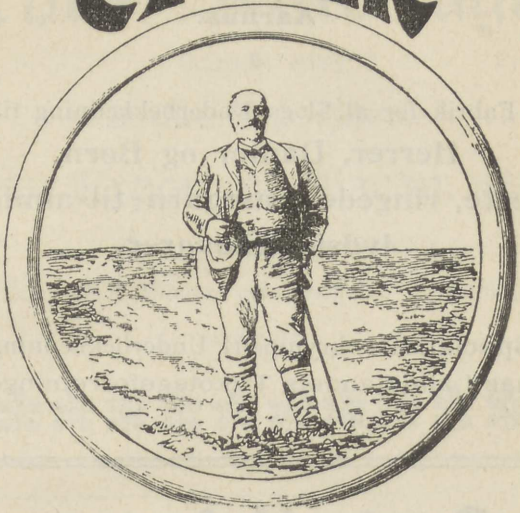

„Dansk Cycle-Forsendelse“ køber direkte fra Fabrik og **sælger direkte til Publikum;** den undgaar derved Grossistens store Udgifter til Rejsende og hans Tab ved daarlige Forbindelser, og den undgaar Detaillistens store Butiksleje og enorme Tab ved usolide Afbetalingskunder, **da den kun sælger fra Lager og kun sælger kontant.**

Dalgas Cyclens Bæreevne og Letløbenhed overgaas ikke af nogen anden Cycle; dens billige Pris, **85—115 Kr.,** betinges udelukkende af »Dansk Cycle-Forsendelse«s gennemført økonomiske Drift.

Forlang Dalgas Cycle Katalog.

THORVALD LIPPERT,

Det gamle Posthus, Aarhus.

Telefon 1818.

K. Christiansen.

Uldspinderi og Trikotagefabrik,

Aarhus.

Fabrik for al Slags Underbeklædning til

Herrer, Damer og Børn,

fra fineste, ringede Kamgarn til almindelige, jydske Uldvarer.

Specialitet: krympefri Underbeklædning.

Faas i alle Landets Trikotageforretninger.

Medaille: Paris 1900. Grundlagt 1892.

Brødr. Hofmanns

Møbelfabrik,

Aarhus

Udstillet i Paris, Glasgow, København, Aarhus.

Leveret Møbler til Hds. Kgl. Højhed Kronprinsessen af Danmark.

Hele Udstyr i alle Stilarter, saavelsom enkelte Møbler, efter Kvalitet og Udstyrelse til billigste Priser, med Aars Garanti.

Som Specialitet:

Rococo-Møbler og Billedskærerarbejde.

samt Empire-Indlæg, en gros & en detail og til videre Forhandling.

Trodsende al udenlandsk Konkurrence.

Se vor Udstilling, Katalog Nr. 86.

Aarhus Svineslagteri,

Etableret 1869.

Direktør H. P. Hansen.

Export af Bacon.

Vort prima, damprensede
Svinefedt i Blærer, uovertræffeligt i Velsmag,
anbefales.

A. Baess & Komp.

Olieforretning en gros.

Aarhus.

G. Erstad-Pedersen,

Originale og stilfulde Tegninger.

Gjørtler og Broncestøber,

Værksted for kunstindustrielle Arbejder i Metal.

74 Frederiksgade, **Aarhus.** Telefon No. 1558.

Dørgreb.
Møbelbeslag.
Lamper.
Lysekroner.
Fanespyd.

Stativer til Butiksvinduer.
Glas-Skydedøre.
Broncelaase.
Ordinære, billige Dørgreb i Horn, Træ og Metal.

Alt stilfuldt og elegant.

I. C. Thygesen & Søn,

Aabyhøj, Aarhus, Danmark.

Specialfabrik for Tilvirkning af Træbearbejdningsmaskiner.

Tilvirker alle Maskiner for

Snedkerier, Savværker, Træskofabriker.

Alle Maskiner i nyeste Modeller. Transmissionsanlæg.

Agenter i Skandinavien:

„Stieltjes", Ferrum, Kjøbenhavn.

Staalsymaskiner

med nyeste Forbedringer og i fineste Udførelse.

Største Holdbarhed.

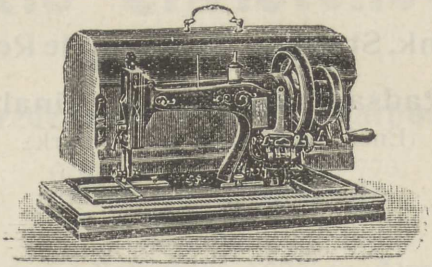

Hurtigste Syevne.

Christensen & Nielsen,

Etabl. 1873. Aarhus. Telefon 508.

Telf. 751 Telf. 751.

V. Meincke's Eftfl.,

Georg Petersen,

Uhrmager og Optiker.

St. Torv 9 ~ AARHUS ~ St. Torv 9

Største og fineste Lager i Jylland af

LOMME- OG STUEUHRE.

Taarn- og Gaarduhre leveres billigst.

Barometre
Thermometre
Rejsekikkerter,
Theaterkikkerter,
Alle Slags Louper,
Mikroskoper,
Nivellerinstrumenter,
Tegnebestik,
Eddike-, Salt-, Sukker- og Mælkeprøvere.

Specialitet:

Briller og Pincenez, passende for ethvert Øje.

Stort Lager af kunstige Øjne.

Reparationer udføres hurtigt og godt.

Fabrik for Landbrugs- og Mejeri-Maskiner.

Forhandling af:

Walter A. Woods Binde-, Meje- og Slaamaskiner,

Olivers amk. Staalplov & originale Reservedele,

Radsaamaskinen „Original“

(Eneforhandling for Danmark).

Alle tekniske Artikler.

N. J. HERGAARD.

RYESGADE 9, AARHUS.

DANSK LEGETØJSFABRIK,

AARHUS. V. STEENSTRUP & P. JENSEN. AARHUS.

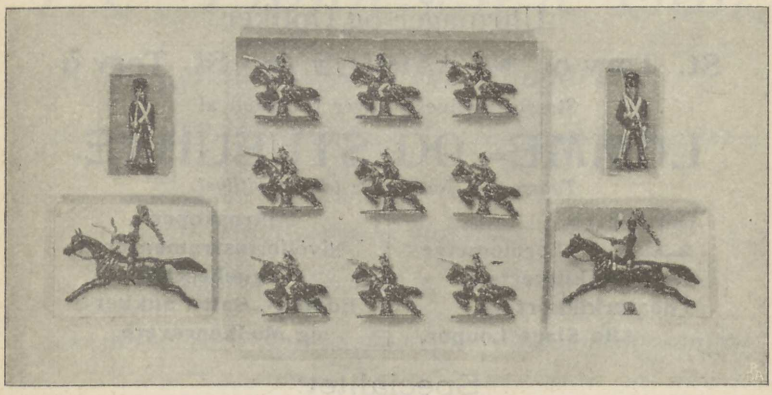

Bemærk vor Udstilling i Industrihallen, Katalog Nr. 66.

Tiger-, Løve- og Bøffeljagt, Kongerevue, Vagtparaden, Riddere fra det 16. Aarhundrede m. m.

En Dyregruppe til Anskuelsesundervisning i Skolerne.

Niels Christensens

Skræder-Forretning,

Frederiksgade Nr. 19, Aarhus.

Grundlagt 1869. Telef. 773.

Prisbelønnet i København 1888 og Aarhus 1876.

C. Langballe & Søn,

Vestergade 65. **Aarhus.** Telefon 35.

Leverer fra **Tagpapfabriken i Aarhus prima Imperialtagpap** samt **Stentagpap** i forskellige Tykkelser, Asfaltkit eller Taglak til Paastrygning af Tage, kunstig Asfalt til Paastrygning af Murværk.

Oplægning af Tagpap paa Bygninger besørges af øvede Folk.

Fotograf Hermansen

udfører

Billeder i enhver moderne Udførelse, saasom Gummitryk, Pigment og Autopastel. Læg nøje Mærke til min Fotografi-Udstilling. Om Oplysning og Priser skriv til

Fotograf Hermansen,
Aarhus.

Østjydske Bryggerier,

Aktieselskabets

AFDELINGER:

1. Bryggeriet „Ceres“ i Aarhus,
2. Horsens Baiersk- og Hvidtøl-Bryggeri,
3. Bryggeriet „Vejle“ i Vejle og
4. Bryggeriet „Fredericia“ i Fredericia

anbefaler

sine skattepligtige og skattefrie

ØLSORTER

i anerkendte fineste, existerende Kvaliteter.



Horsens

Baiersk- og Hvidtøl-Bryggeri HORSENS

Horsens Øl er fint, mildt og velsmagende.

Aktieselskabet Møller & Jochumsen,

Horsens.

Maskinfabrik og Jærnstøberi.

Dampmaskiner, Kedler og Transmissionsanlæg.

Fødevandsrensere.

Turbiner med største Nyttevirkning, let Regulering.
Pumper i alle Konstruktioner til ethvert Brug.
Kompressorer med Gliderstyring.
Centralvarmeanlæg.
Ribbeovne til Varmekamre.

Husmandsovnen,

fortrinlig, brændselsbesparende Magasinovn til Tørv og Brænde. Ny Konstruktion.

Mølletøj, Bygningsstøbegods, Vognbøsninger og Tromleringe.

Oliefiltrerapparater.

Aktiv * Petroleumsmotoren * Aktiv

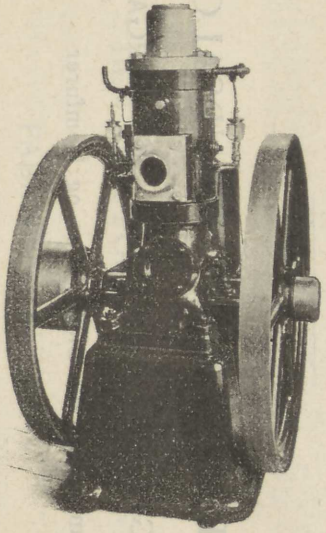

Fortrinlig Motor til Landbrug og Mølledrift.

Er overordentlig nem at passe, da den ingen Ventiler har og følgelig ikke kommer i Uorden.

Er meget økonomisk i Drift, da den arbejder med den billige Solarolie.

Ingen Tændrør, kun Lampe under Igangsætningen.

1ste Klasses Maskinarbejde og Konstruktion.

Petroleumsmotoren „AKTIV“ er en fortrinlig Baadmotor.

Efter Ønske kan Prøveture foretages i vor Motorbaad.

Henvend Dem paa **Fabriken i Allégade,** hvor alle yderligere Oplysninger kan erholdes.

Telegr.-Adr.: **Otto.** Statstelefon **No. 14.**



En gros. **Telefon 204.** En detail.

OTTO CHRISTENSEN,

HORSENS ✲ SØNDERGADE 1 ✲ HORSENS

Største Lager af Isenkram,
Glas, Porcellæn og Fajance.

MORSØ STØBEGODS UDSALG,

SØNDERGADE 1, HORSENS, SØNDERGADE 1

anbefaler alle Slags Ovne og Komfurer

samt

emaillerede Gryder.

Telegram-Adresse: **Otto**.
Statstelefon No. 14.

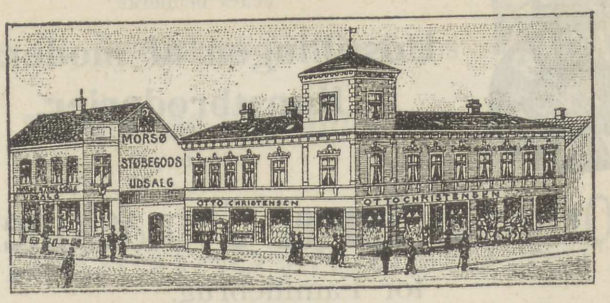

Telefon 204.
En gros. En detail.

OTTO CHRISTENSEN,

HORSENS ❁ SØNDERGADE 1 ❁ HORSENS

Hovedoplag for Horsens og Omegn af

Deerings verdensberømte Høstmaskiner,

Selvbinder-, Aflægge- og Slaamaskiner.

HOVEDOPLAG

FRA

DEN KGL. PORCELAINSFABRIK

OG

FABRIKEN ALUMINIA.



Besøgende i Industrihallen

bedes bemærke

Udstillingen af moderne Kunstbroderier,

udførte paa

Original **Singer** Symaskiner

for Familiebrug.

Denne moderne Kunstart har nu fundet Optagelse i alle Samfundslag og dyrkes med meget stor Interesse. Det er overordentlig let at lære, og giver Firmaet

gratis Undervisning

i alle forskellige Broderearbejder, saasom Hedebosyning, Snore- og Monogrambroderi, Vaffel- og Smyrnabroderi, Applikations-, Hulsøms- og gennembrudte Arbejder o. s. v.

Original **Singer** Symaskiner

er udbredte over hele Verden.

Før man bestemmer sig til Køb af en Symaskine anbefales det at tage de af os udstillede Maskiner og Broderier i Øjesyn eller at aflægge et Besøg i et af vore nedenstaaende Udsalg, hvor enhver Oplysning beredvilligst gives.

Singer Co. Symaskine Aktieselskab,

København:

Købmagergade 22, Nørrebrogade 58, Gl. Kongevej 167.

Horsens:	**Aarhus:**	**Aalborg:**
Borgergade 1.	Vestergade 26.	Gravensgade 6.
Randers:	**Kolding:**	**Odense:**
Brødregade 4.	Laasbygade 30.	Kongensgade 3.
Helsingør:	**Nykøbing F:**	
Stengade 4.	Østergade 18.	

Besøgende i Maskinhallen

bedes bemærke

Singer Co. Symaskine Aktieselskabs

arbejdende Udstilling

af



Special-Symaskiner,

saavel for Drivkraft som for Fodkraft.

Singer Co. fabrikerer flere end 700 forskellige Symaskiner til alle industrielle Arbejder.

Uovertrufne i Soliditet, Ydeevne og Syhurtighed.

Paa Verdensudstillingen i Sct. Louis 1904 blev **Singer Co.** tilkendt

Syv Grand prix,

Syv Guldmedailler,

det højeste Antal Udmærkelser, nogen Udstiller har erholdt.

Kun ægte



med dette Varemærke.

Singer Co. Symaskine Aktieselskab,

Filialer i alle større Byer.

(se foregaaende Side).



Horsens

Symaskine-Fabrik

(J. Stallknecht),

HORSENS.

Fabrikatets omhyggelige Udførelse og store Varighed er almindelig anerkendt.

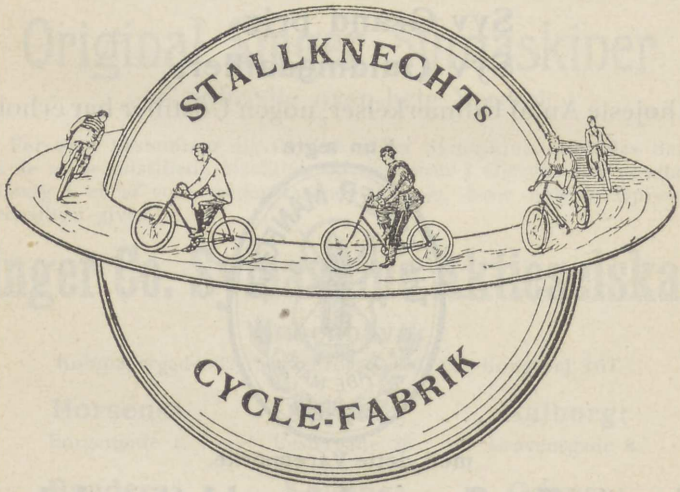

Udelukkende **1ste Klasses** Arbejde og Materialer.

J. STALLKNECHT'S

Jernstøberi og Maskinfabrik,

HORSENS.

Brændselsbesparende **Ovne og Komfurer**

af bedste Konstruktion.

Prima **Bygnings-Støbegods** af enhver Art.



Bedste, prisbelønnede **Hakkelsemaskiner**

og andre Landbrugsmaskiner.

Turbinen **„Holger Danske"** (Holst's Patent).

Teglværksmaskiner. Pumper. Møllegods.

Udelukkende **1ste Klasses** Arbejde og Materialer.

Mortensen & Pedersen's

Klædefabrik,

NYKJØBING, JYLLAND,

modtager **Uld** og **Klude** til Forarbejdning af gode, solide **Klædevarer, Kjoletøjer, Dækkener, Tæpper, Shawler, Dynetøj samt Hvergarn i alle Meleringer og Numere.**

NB. **Brede, uldne Tæpper for Sygehuse** leveres paa Bestilling meget store og garanteres krympefri.

Herregaarde bør sende deres Klude og billige Uld til os; deraf laves gode Dækkener, Tæpper og Dynetøj m. m.

MORTENSEN & PEDERSEN.

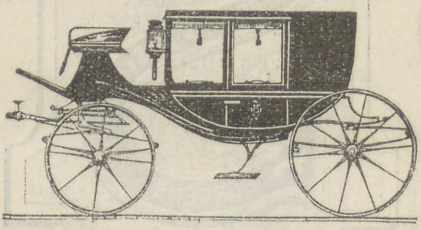

De ærede Forbrugere af Vogne

bør se mit Lager. Vogne i alle moderne Façoner. De vil ved at gøre Deres Indkøb hos mig spare mindst 100 Kr. og faa en smuk, solid og letløbende Vogn. Landauere leveres fra 1100 Kr. **Flere Aars Erfaring i Forretningsbranchen,** da jeg i adskillige Aar har arbejdet paa de mest anerkendte Vognfabriker baade her og i Udlandet.

J. Ørum-Petersen,

Vognfabrikant, Herning.

Odder Savværk og Guldliste-Fabrik

(Lieutenant Chr. Jensen).

Telefon 36. — Telegr.-Adr.: Savværket.

Vinduer — Døre — Gerichter — Trælister

samt alt **Høvle- og Skærearbejde.**

Ramme- og Rammelistefabrik

for saavel finerede som Puliturlister.

Maskinbygger M. Rasmussen,

Gauerslund pr. Børkop.

Fabrikation af alle Slags

Landbrugsmaskiner og Redskaber.

Særlig fremhæves

selvrensende Tærskeværker til H. K.,

i 3 forskellige Størrelser,

af fortrinlig Konstruktion, byggede af 1ste Klasses Materialer,

meget **letgaaende, renser, kørner** og **sorterer** Sæden

til Handelsvare.

NB. Enhver Maskine leveres paa fri Prøve og med **flere Aars Garanti.**

Odder Trævarefabrik,

R. Andersen.

Lager af Døre, Vinduer, Gerichter og Fodpanel samt

kehlede Lister.

Specialitet: Egetræs-Spiseborde og -Sto e, hvide Senge m. m.

19

Aktieselskabet

Kjærs Mølles Fabriker,

Aalborg.

Grundlagt 1851.



Fabrikerer alle gangbare Kvaliteter

Bockskin, Klæde, Kirsaj, Cheviot, Kamgarn

til **Herre-** og **Drengedragter.**



Dameklæde, Kostumestoffer,

Hvergarn.



Anerkjendt solidt Fabrikat.

Enestaaende stort Mønsterudvalg.

VARE-  MÆRKE.

Aktieselskabet

De Danske Spritfabrikker.

Fabrikker i:

Kjøbenhavn,	Aalborg,
Randers,	Aarhus,
Fredericia,	Roeskilde.

Fabrikation af:

Akvavit, Sprit, Brændevin & Gjær.

Specialiteter:

Aalborg og A. Brøndum & Søns Kummen Akvaviter.



Aktieselskabet

Portland Cement Fabriken

NORDEN,

Aalborg.

NORDEN er Landets nyeste Fabrik, indrettet efter de mest moderne Principer ved Anvendelse af Teknikens nyeste Opfindelser. Takket være Cementens fortrinlige Kvalitet, har Fabriken stadig kunnet forøge sin Produktion, der nu andrager ca. 200,000 Tønder aarlig.

NORDEN'S CEMENT
giver
ENESTAAENDE STYRKE.

NORDEN'S CEMENT
faas overalt.



Jul. Krøijer, Smedemester.

Værksted for kunstindustrielle Arbejder.

Algade 56. **AALBORG.** **Telefon Nr. 682.**

Smedejerns
Porte, Laager,
Gitfere, Gravgelændere.

Belysnings-Artikler
til Elektricitet, Gas og Petroleum etc. etc. leveres i alle Stilarter til billig Pris.

Absolut brand- og dirkefri
PENGESKABE
i smuk Udstyrelse og til billigste Fabrikspriser.

Alt
SMEDEARBEJDE
udføres smukt og billigt.

Bemærk min Udstilling.

Katalog Nr. 48.

Motoren „Rap", Aalborg,

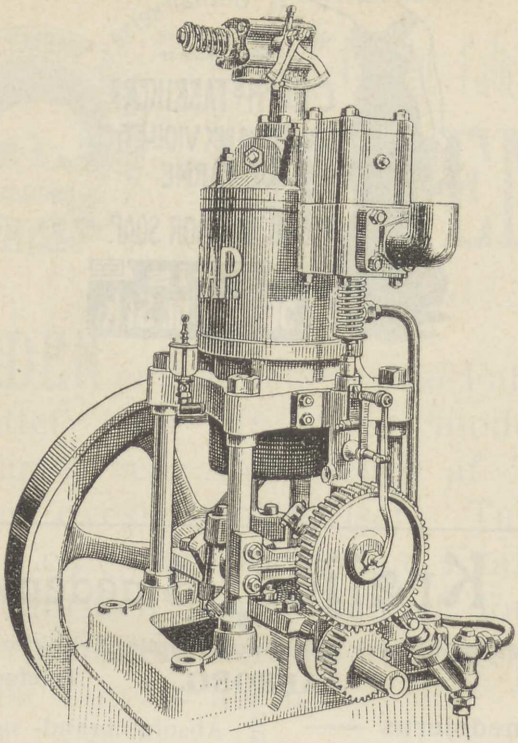

anbefales til d'Hrr. Landboere og Møllere som den **sikreste, enkleste** og **mest brandfri** Motor, den arbejder uden Lampe, med nøjagtig Regulering og kan opfyres paa 4 à 5 Minutter.

Motoren arbejder saavel med Solarolie som almindelig Petroleum, hvilket er en stor Fordel, da Udgifterne pr. H.K. kun bliver det halve af, hvad andre Motorer bruger.

Motoren **„Rap"** til Landbrug er fritstaaende, og der medfølger brandfrit Hus til samme. Det er den billigste Motor at anskaffe.

Motoren **„Rap"** fik Æresdiplom i Kjøbenhavn 1903 og Broncemedaille i Marstrand 1904.

Af Motoren **„Rap"** er der ca. 400, der arbejder saavel ved Landbrug som Fabriksdrift og Fiskeri.

Skriv efter Katalog og Tilbud før De kjøber nogen anden Motor.

Ærbødigst

C. F. Sørensen.

Den stærkeste Violduft,
meget naturtro.

C. Rafns Fabrikers



25 og 50 Øre pr. Stk.

JYDSK

OLIEFORRETNING,

Rosendahl, Aalborg.

Import og Lager af alle
Smøreolier.

Fineste en gros Priser.

Tilbud gerne til Tjeneste.

Unmack & Pedersen,

Aalborg.

Telegr.-Adr: Maskinlageret. Telefon No. 27.

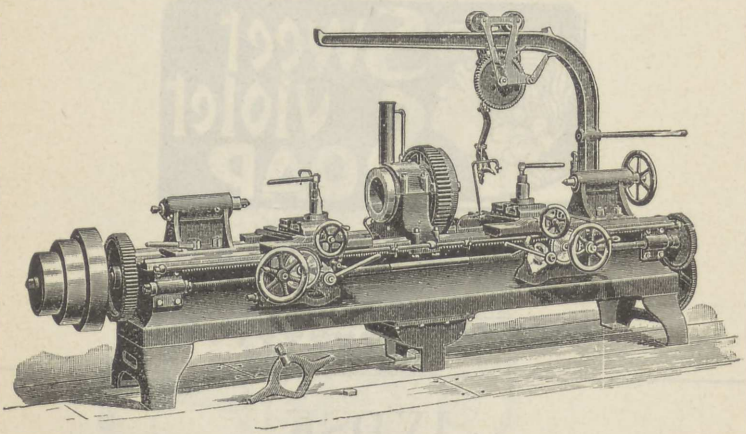

Lager

af

Jern og Staal, Plader, Rør og Fittings, Haner og Ventiler, Gasfittings, Remme, Pakninger, Værktøj og Værktøjsmaskiner, Bolte, Skruer, Møttrikker, Nitter, Tallier & Blokke, Jernkæder, Metaller i Blokke, Stænger, Plader og Rør, Pumper, Smørekopper, Tærsketænder, Rivetænder, Vognaksler, Vognfjedre og øvrige Vognartikler. W. C., Badekar, Urinals o. s. v.

CHINOSOL-SÆBE



C. RAFNS FABRIKER

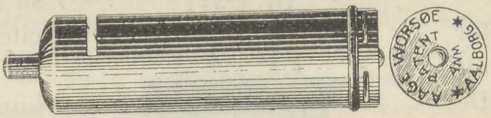

Lommesparebøsse.

Denne **Lommesparebøsse**, som er indrettet til at samle **25-Ører** i, har den fortrinlige Egenskab, at Pengene absolut ikke kan udtages, før der er samlet ca. 10 Kr., i Forhold til Tykkelsen af Mønterne.

Naar Sparebøssen er fyldt og man vil udtage Pengene, trykker man haardt paa Knappen, indtil Bunden kommer saa meget frem, at man let kan tage den ud. Derpaa kan Bunden atter indsættes, og Sparebøssen er igen i Orden.

Pris 75 Øre pr. Stk.

Ingeniørfirmaet „VULKAN"
ved Aage Worsøe,
Aalborg.

„Ventokraten“

De bedste Vindmotorer, som endnu ere konstruerede, fabrikeres af os, og paa Grund af vor meget store Omsætning i denne Branche, kan vi levere dem mege billigere end andre Fabrikanter.

Køb derfor ingen Vindmotor, før De har forhørt hos os og modtaget Tilbud.

En af vore Vindmotorer er opstillet paa Udstillingspladsen, tilspændt forsk. Landbrugsmaskiner af vorteget Fabrikat, og da vore Motorer regulere fuldstændig nøjagtigt, egne disse sig fortrinligt til Frembringelse af Elektricitet, hvilket De selv vil kunne overbevise Dem om ved at aflægge vor Afdeling et Besøg.



PATENT 1902.

A. Jensen & Sønner,

Vindmotor- og Maskinfabrikanter,

Nørresundby.

Ny Opfindelse.

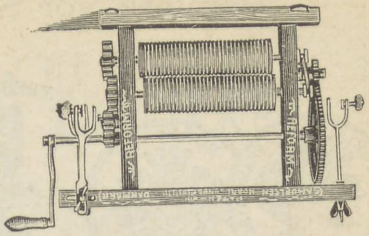

N. P. Samuelsens

Vadskemaskine

„Reform“,

Patent anm.

„Reform“ er Fremtidens Vadskemaskine.

„Reform“ kan reguleres til at fastsættes paa saavel større som mindre Vadskeballer.

Ved Benyttelsen af Vadskemaskinen

„Reform“ kan man paa en *meget let og hurtig Maade vadske Tøjet.*

„Reform“ kan vadske mere eller mindre paa forskellige Steder af Tøjet, eftersom det tiltrænges.

„Reform“ vadsker aldeles rent *uden* **Eftervadsk** *i Haanden eller paa almindeligt Vadskebrædt.*

„Reform“ slider mindre paa Tøjet end almindeligt Vadskebrædt, da Valserne kun behøve at sammentrykkes ved lette Fjedertryk.

„Reform“ overflødiggør fuldstændig det almindelige Vadskebrædt, idet den Gnidning, der udføres af Haanden paa Vadskebrædtet, nu udføres af Maskinen.

„Reform“ er solid og smukt udstyret og sælges med Garanti.

Forevises i Industrihallen paa Horsens-Udstillingen 1905.

Pris 23 Kr. (I Partier Rabat.)

Ordrer modtages saavel i Industrihallen som paa Undertegnedes Hovedekspedition:

N. P. Samuelsen,
Nørresundby (Danmark).

Patent Proptrækkeren

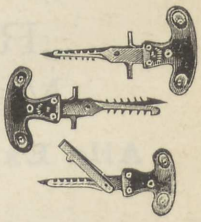

(N. P. Samuelsens Patent).

Tilkendt Sølvmedaille paa Verdensudstillingen i Sct. Louis 1904. Har vundet megen Anerkendelse. Er i Løbet af kort Tid bleven verdensbekendt. Meget rosende omtalt i Verdenspressen. Forevises i Industrihallen paa Horsens-Udstillingen 1905. **Pris 1 Kr.** (I Partier Rabat).

Ordrer modtages saavel i Industrihallen som paa Undertegnedes Hovedekspedition:

N. P. Samuelsen,
Nørresundby (Danmark).

Bemærk vor Special-Udstilling!

GULDMEDAILLE

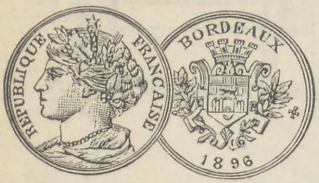

BORDEAUX 1896

ÆRESDIPLOM



BORDEAUX

MALMØ



1896

Worning & Petersen,

Vejle Sæbefabrik.

Specialiteter:

„Xeroform“,
„Vejle Petit Viol“,
„Nika“,
„Renâl“,
Medicinske Sæber.

Alle Extraits af egen Maceration.

NB. Worning & Petersens Xeroform Sæbe er den Sæbe, som har den største Udbredelse i Danmark, og det eneste Stykke Sæbe, der gennem Aarene, under stigende Forbrug, har kunnet holde sin 1ste Rangs Plads.

C. M. Hess' Fabrikker,

Vejle.

*

Kunstnerisk udstyrede Ovne i flere forskellige Stilarter.

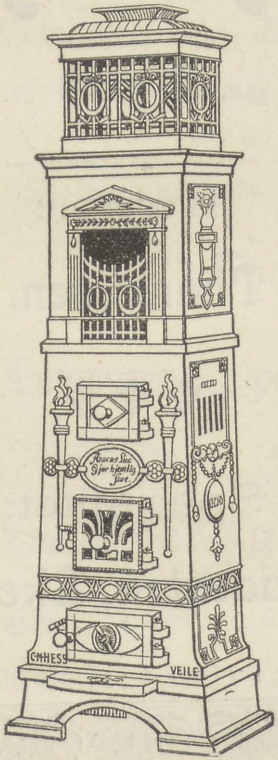

Se Annoncen paa det røde Karton, Pag. 22—23, og Katalog Nr. 44 a og b, 398, 619.

Aktieselskabet

Bøgeager Teglværk.

Kontor:

H. C. Thorkilsen, Veile.

Specialitet:

Røde Façadesten, Skorstenssten.

Vejle Bolte- & Møttrikfabrik,

Aktieselskab.

Bolværksbolte, Maskinbolte, **Brædde-bolte,** Hjulbolte, Laskebolte, Taskebolte, **Skinnespiger,** Træskruer, Stilskruer, Plovskruer, Vognskruer, **Møttriker,** Underlagsskiver, **Kedelnagler** etc.

Brødr. Brincker,

Grejsdal Hammerværk, pr. Veile.

Haandredskaber for Agerbruget:

Spader, Grebe, Leer, Haveredskaber, Skovle, Øxer, **Maskinknive,** Stenværktøj, Pander, **Vognaxler,** smedede af eet Stykke, etc.



Glasmosaik.

❊

Glaslofter.

❊

Rammefabrikation

en gros & en detail.
(Elektrisk Drift).

CHR. HANSEN,

Glarmesterforretning & Kunsthandel,

VEILE.

(Forretningen grundlagt 1803).

Chr. Hansens Kunsthandel, Veile,

Torvegade 16 (skraas for Hotel Royal),

Telefon Nr. 5. **Telefon Nr. 5.**

anbefaler for Turister:

Postkort i kolossalt Udvalg, Veilealbums og Veilekort, Veile-Souvenirs i 300 Dessins.

150 Malerier af danske Kunstnere udsælges til Auktionspriser.

Jeder Turist muss meine Auswahl sehen.

A large store of nice presents for remembrance of Veile.

Man spricht Deutsch. — English spoken.

★

Telefon
5118.

Værktøjsfabrik.

Alle Slags Værktøj til Sten-, Brolægnings-, Smede-, Murer-, Jord- og Betonarbejde haves paa Lager og faas hos de fleste Isenkræmmere i hele Danmark.

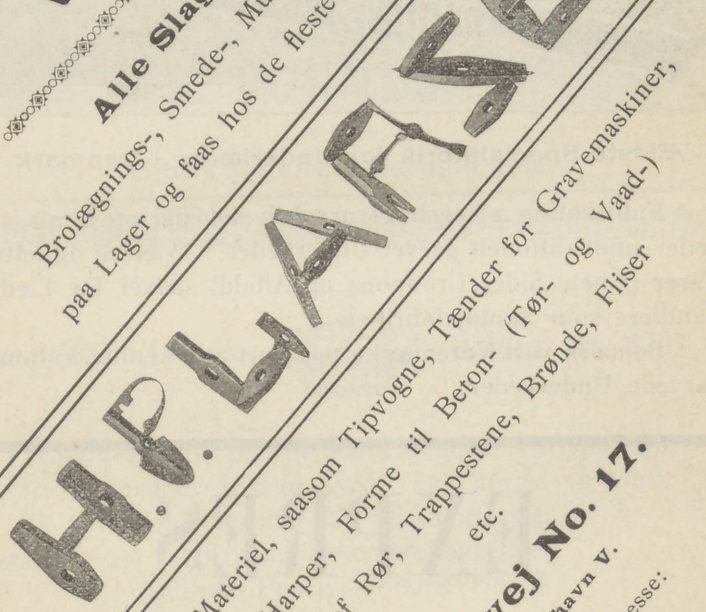

Entreprenør-Materiel, saasom Tipvogne, Tænder for Gravemaskiner, Tromler, Harper, Forme til Beton- (Tør- og Vaad-) Støbning af Rør, Trappestene, Brønde, Fliser etc.

Sofievej No. 17.

København V.

Telegram-Adresse:
Nesral.

★

Aktieselskabet

Vejle Saalelæderfabrik.

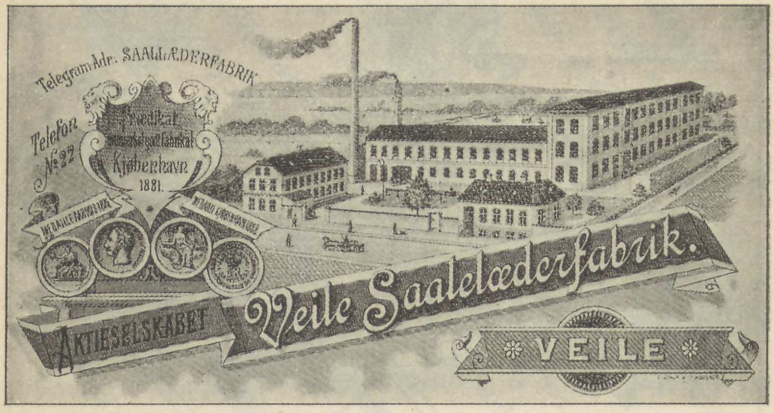

Ældste Specialfabrik for Underlæder i Danmark.

Fabrikation af egebarkgarvet Saalelæder og Bindsaalelæder samt rationelt garvet Underlæder i sværere og lettere Varer (i hele Sider, Croupons og Affald), saavel for Læderhandlere som Skotøjsfabriker.

Bemærk vort Varemærke paa vort anerkendte, rationelt garvede Underlæder:

EXPRES

Aktieselskabet

Vejle Saalelæderfabrik.

ORGEL-HARMONIUMS,

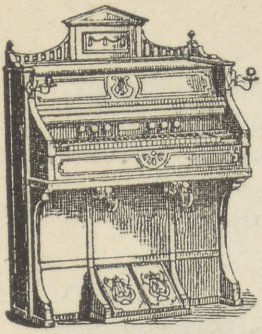

eget Fabrikat, specielt til Stuebrug, fra 120 til 1000 Kr. Ethvert Harmonium af mit Fabrikat er forsynet med den af mig opfundne, dobbelte Tonebund (Dansk Patent Nr. 5325), ved hvilken det er lykkedes mig at opnaa en usædvanlig fyldig Tone af en ejendommelig Klangskønhed. Endvidere anbefales mine Harmoniums for deres smukke og stilfulde Udstyrelse, behagelige Spillemaade og solide Konstruktion. 5 Aars Garanti.

Illustreret Katalog gratis paa Forlangende.

A. BERNTSEN,

Vejle.

Fabrik for Orgel-Harmoniums.

Kgl. Dansk Patent Nr. 3791.

Mine bekendte, patenterede Paprammer til Ægtransportkasser, Paprammer 6×6 til Export og Papsold til Optælling af Æg, samt Halmmaatter til Transportkasser, 5 & 10 ℔'s Magarineæsker og Krydderiæsker etc. anbefales.

Billigste Priser. Forlang Tilbud.

BUNDGAARD ANDERSEN,

Vejle.

T. H. MAHLER,

Ingeniør

(tidligere Horsens).

MASKINFABRIK, VEJLE.

Turbiner, Vandmaalere.

Anlæg med

Damp-, Motor-, Sugegas- og Vandkraft.

Fabriksanlæg.

Transmissioner.

Blodfoder,

som det fremstilles af **De danske Blodfoderfabriker i Vejle,** er ubetinget det bedste og billigste Foder, saavel for Malkekvæg som Fedekvæg, Kalve, Heste, Svin og Fjerkræ. Det ikke alene giver bedre Udbytte end noget andet Foderstof, men beskytter ogsaa mod Sygdom blandt Dyrene, saaledes faar intet Svin Stivsyge, hvor der benyttes Blodfoder til disse.

Blodfoder fra **De danske Blodfoderfabriker i Vejle** maa ikke forveksles med Produkter, der gaa under lignende Navn. Blodet til vort Foder undergaar en saadan Behandling, at det er absolut smittefrit og at der ingen urene Stoffer findes deri. Det indeholder et stort Kvantum Æggehvidestoffer, der har dyrisk Oprindelse og derfor er letfordøjelige.

Analyser og en Mængde Anbefalinger foreligger.

Vejle Graveur-Anstalt.

M. Jensen,
Vejle.

Signeter, Dørplader, Medailler, Emblemer.

Leverer alle Slags
Stempler i Metal og Kautschuk.

Se min Udstillingsmontre i Industrihallen, Katalog No. 179.



J. A. Olsen, Vejle.

Kranse- & Ligtøjsfabrik.
Telefon 389.

Bedste Forbindelse for
Forhandlere.

Prisliste franco.

*

J. A. Olsen, Vejle.

Fabrik for præparerede. Planter & Cycasgrene.

Dekorationsblomster

til Bordpynt for Hoteller, Restaurationer o. s. v.

Elegant og billigt.

Juvelerer og Guldsmed

J. Sørensen,
Torvegade 22, Vejle.

Største Lager i Guld, Sølv og Elektroplet.

J. Sørensen.

Jensen Aagaard,
Vedelsgade 75,
Vejle.

Vognmagasin.

Telefon 448.

Nye, moderne Vogne i forskellige Façoner.
Tørt **Vogntræ** og færdige **Vognnav**
paa Lager.

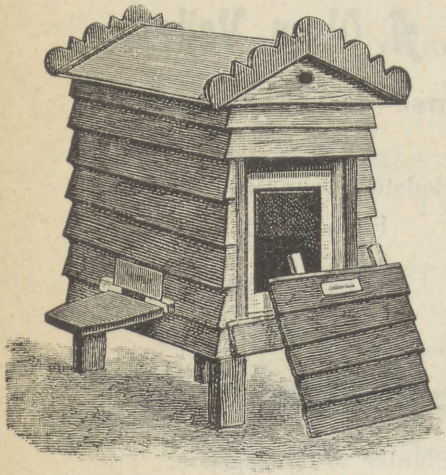

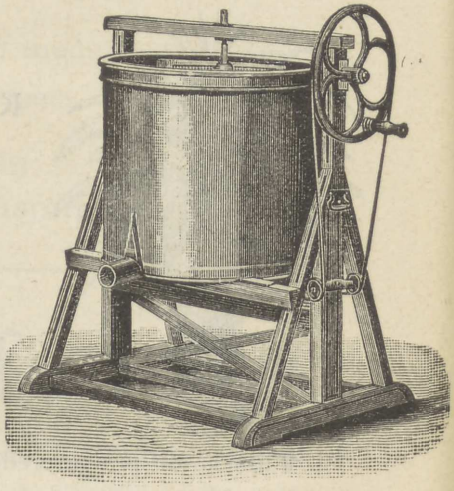

Vejle Biavlsredskabsfabrik anbefaler Bihuse, Slyngemaskiner og alt til Biavl hørende.
Prisliste sendes franco.

I. V. Boesen.

Vejles største og billigste

Møbellager

er i Vestergade 4
hos
K. Knudsen.

Fineste Leverpostej.

Bajerske Pølser.

SPIS PØLSER
FRA
VEILE-AMTS
SVINESLAGTERI
BEMÆRK PLOMBEN

V.A.S

VEILE

Cervelat-Pølser.

Spege-Pølser.

Trikinfri. *Tuberkelfri.*

Alt tilvirket i eget Etablissement.



Vejle Chocolade.

»Nej! hvor den smager dejligt, den Chocolade«! »Ja, men det er ogsaa „**Viktoria**“ fra **Vejle Chocoladefabrik**, og tænk, saa koster den kun **1 Kr. Pundet.**“ »Den skal jeg prøve næste Gang«. »Og saa skulde de smage »**Schweizer Chocolade**« — den smelter som Smør i Munden«.

Alle øvrige Sorter Chocolade, Drops, Konfekt m. m.

anbefales fra

A/S Vejle Chocoladefabrik.

Se vor Udstilling, Katalog No. 230.

A. CHRISTENSEN,

Telefon 267. **VEJLE.** Telefon 267.

Engelsk Klædelager (Import).

High class Tailor-Establishment.

Complete stock of everything for Gentlemen.

Hatte og Manchetlinned

sælges en detail til en gros Priser.

Billeder udleveres kun fra mit Atelier i samme fine Udførelse som mine

Udstillingsbilleder.

Se dem!!

Kun tilfredsstillende Billeder udleveres.

Specialitet: Kunstigt-Lys-Optagelser af Stuer.

Fotograf HANS A. ALBJERG,

VEJLE.

Hans Jessens
≡ Maskinbyggeri, ≡
— Vejle. —

SPECIALITET: Hejse- og Transportapparater. Kageknusere til Maskinkraft. Transmissioner. Elektriske Anlæg. Telefon 229.

Johan Olsen,

Telefon 381. juridisk Kontor, Telefon 381.

Kirketorvet Nr. 12, Vejle.

Affattelse af alle Slags Dokumenter, Ansøgninger etc. Ordning af Laan i alle Slags Ejendomme, Ejendomshandler, Inkasso, Retssager m. m.

Samvittighedsfuld, hurtig og billig Ekspedition.

Sommerteatret i Vejle, bekendt for sin smukke Beliggenhed ved Vejle Nørreskov. Henrivende Ud-

Stor Variété. — Anerkendt Køkken.



Lagrede Vine. — Moderate Priser.

sigt fra Altaner og Glasverandaer til Sportspladsen, Skoven og Vejle Fjord.

Ærbødigst **Peder Edelskov.**

Motorer

til

Benzin eller Petroleum,

efter nyeste og bedste Principer,

for saavel

Fiskeri-, Last- og Lystbaade

som til

stationær Anvendelse,

leveres med

Garanti for nøjagtigt og akkurat Arbejde.

FABRIKEN GULDBORG,

Nykjøbing F.

Skovbrugsovne

til

Brænde og Tørv. Meget billige.

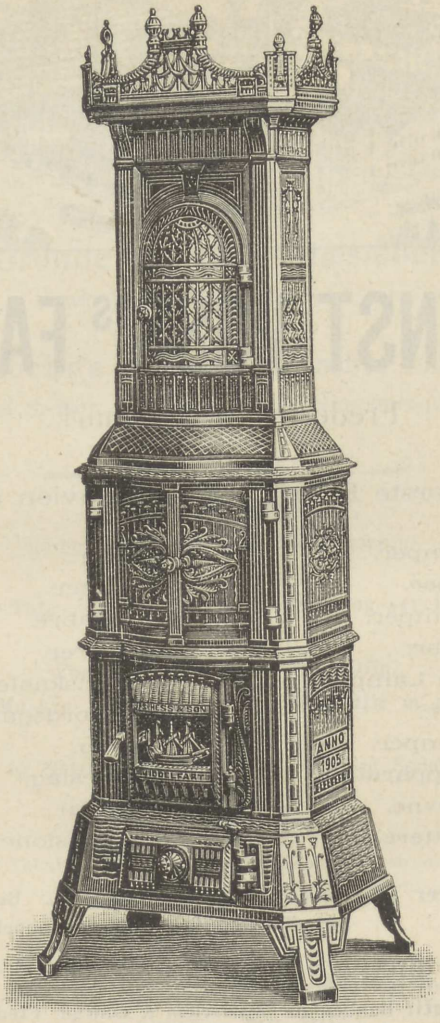

Model 1905.

Fodvarme-sokkel.

★

Magasin-fyr.

Støvfri Rysterist.

A/s J. S. HESS & SØN.

Middelfart.

Se Karton Nr. III og Katalog Nr. 399.

Telegramadresse: Voss.

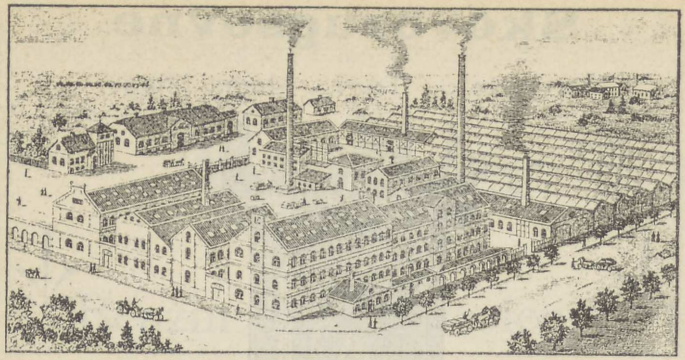

Code 5th Edition A. B. C.

A/S ERNST VOSS'S FABRIK,

Fredericia ❋ Danmark.

Største Fabrik i Skandinavien af:

Hængelamper.	Etagèrer.
Bordlamper.	Lampetter.
Standerlamper.	Kandelabre.
Væglamper.	Jardinièrer.
Elektriske Lamper.	Visitkortskaale.
Gaslamper.	Skrivebordsgarniturer.
Gasolinlamper.	Dørgreb.
Gaskogeapparater.	Møbelbeslag.
Gasstegeovne.	Strygejern.
Ovnforsættere.	Transmissioner.

Prøvelager i: København (Raadhuspl. 35), Berlin, London, Bruxelles, Moskov, Konstantinopel, Kairo.

Danmark, Norge, Sverrig & Rusland berejses med egne Rejsende.

Bank-Conti: Banken for Fredericia & Omegn, Fredericia.
Nationalbankens Filial, Kolding.
Den danske Landmandsbank, København.
Banque de Volga-Kama, Sct. Petersborg.
Crédit Lyonnais: Kairo & Konstantinopel.

C. Loehr's Fabriker, Fredericia.

Sæbefabrik, Oliefabrik, Damptalgsmelterier,
Teknisk-kemiske Fabriker.

Grønne & brune Oliesæber,

Husholdningssæber af enhver Art.

Loehr's Krystaloliesæbe, k. a.

„Luna Sæbe“, fineste, garanteret rene Marseillesæbe.

Specialitet:

„Tekstil-Sæber“,

under Kontrol fra eget Laboratorium.

Maskin-Talg — Premier jus — Syre- og syrefri Talg.

Fernis — Linolie — raff. Olie,
Maskin-, Cylinder-, Centrifuge-Olie m. m.

Kali- og Natron Lud — Potaske — Cout Soda m. m.

Eksport af
Tekstil- & Husholdningssæber, Talg m. m.

Telegram-Adresse: **LOEHRS.**
Telefon: **Nr. 96.**



Kunstindustrielt Etablissement

for

Glasmaleri og Kunst-Glasarbejder

i Bly- og Messingfatninger.

Sølvmedaille: Fredericia 1891. **Sølvmedaille: Fredericia 1891.**

Glasmosaik, Dampglassliberi, Glasætseri,

Salon- og Trappegangsvinduer,

alt i stilkorrekt og smagfuld Udførelse.

Reparationsværksted.

GRUNDLAGT 1864. **GRUNDLAGT 1864.**

NB. Lager og Detailsalg af ægte amerikansk **Opalescentglas, Kathedralglas** samt Bly til Blyfatning. **Rammefabrikation en gros.** Skitser og Overslag **gratis.**

Spindler, Fredericia.

H. MØLLER, FREDERICIA.

Etableret 1856.

Indehavere:

Brødrene Joh. & H. Møller.

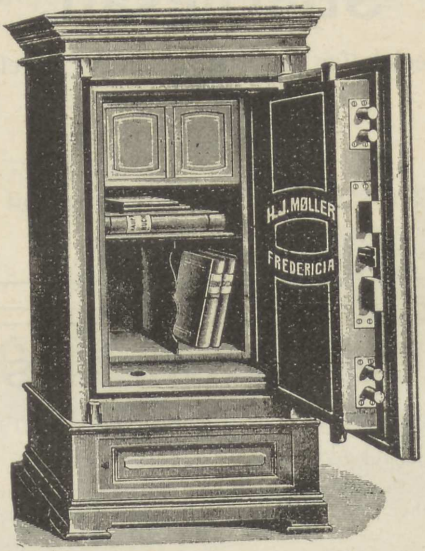

Fabrik for Specialmaskiner og Pengeskabe af nyeste og solideste Konstruktion: den udvendige Beklædning af Staalplade, bukket af et Stykke, bedste Laasesikringer ved Protector Laas. Garanteret højeste Sikkerhed mod Ild og Indbrud.

Leverandør til mange offentlige Institutioner, Banker, Sparekasser, Forsikringsselskaber samt Private, hvorfra Anbefalinger foreligge.

Værksted for kunstsmedede Jernporte, Døre, Hvælvingsdøre, Gittere, Balkongelændere etc.

C. W. Loehrs

Salt-, Cokes- & Cindersfabriker i Fredericia

anbefaler

Stjernesalt,

fremstillet specielt for Mejerier. Talrige Anbefalinger haves. Faas hos alle Handlende.

✶

Alle Sorter Salt samt Cokes, Cinders og Kul haves stadig paa Lager.

Carl Nielsens

fotografiske Etablissement.

Gothersgade 19, Fredericia.

anbefaler fotografiske Optagelser af enhver Art, saasom **Portræter, Grupper, Interiører** og **Landskaber,** udførte paa saavel blankt som mat **Aristo** i **Platinotypi** og **Gummitryk.**

Forstørrelser paa **Kul** og **Platin-Bromsølvpapir.**

Alt i elegant og holdbar Udførelse og til moderate Priser.

Valdemar Olsens

fotografiske Atelier.

Jærnbanegade 15 ✶ Kolding.

Telefon 374.

Aktieselskabet

Konstantin Hansen & Schrøder,

De danske Mejeriers Fællesindkøb og Maskinfabriks

Afdeling i Kolding.

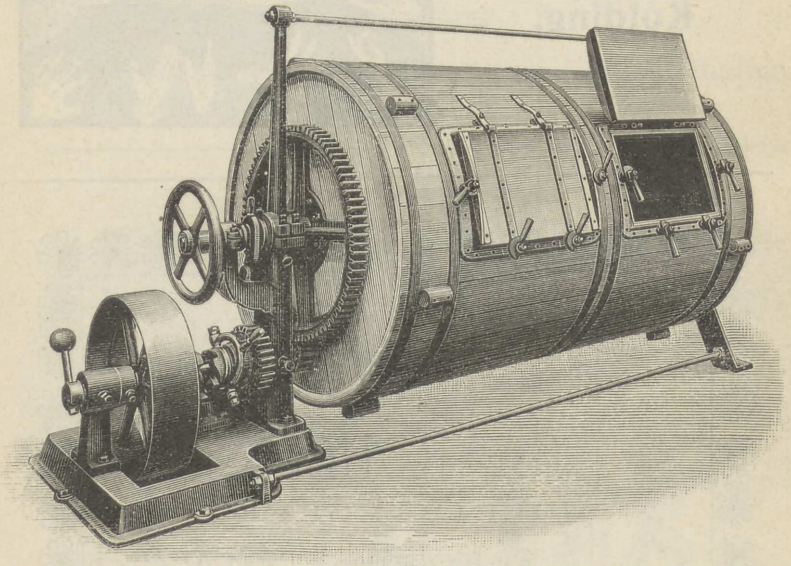

Komplette Mejerianlæg.

Mejerimaskiner og Redskaber af enhver Art.

21

Husk at se

Udstillingen

fra

KAALUNDS

Sæbefabriker

(Indeh. H. Chr. Petersen).

=

Kolding.



KVIST MADSEN

OG

GAARDHØJE,

MØBELSNEDKERE,

KOLDING.

SMUKT OG SOLIDT ARBEJDE GARANTERES.

TEGNINGER OG OVERSLAG PAA FORLANGENDE.

Trævarefabriken Holmsminde,

Kolding.

Telefon 357.

Fabrik for samtlige Bødkeriartikler.

Prisliste tilstilles paa Forlangende.

Publikum bedes se vor Udstilling i Industrihallen,

Katalog Nr. 87.



H. DIEDRICHSEN,

KUNSTFYRVÆRKER, KOLDING.

Største Udvalg i Luft- og Dekorations-Balloner. Papir- og Papguirlander.

Fabrikation og Eksport af Have-, Vand- og Salonfyrværkeri, Bengalske Fakler, Bengalske Tændstikker, Teater-Flammer, **Chinesiske Pistoler,** 1ste Kvalitet, en gros.
Illuminations-Artikler, Voks- og Magniums-Fakler til Fakkeltog.
Karnevals-Artikler: Konfetti og Luftslanger, Knallerter, Cycle-Bomber, Fikser-Artikler.
Amorces, en gros.

Frøcontoret i Kolding

(for undersøgt Markfrø),

kontrolleret af Statskontrollen,

leverer Markfrø fra
paalidelige Avlssteder og Roefrø af bedste danske Stammer.

Fællesindkøb og Sammenslutninger af Landmænd

faa særlig billige Tilbud, som sendes efter Anmodning.

Mollerups Petroleumsmotorer

ere nu alle forsynede med vor nye **Patent-Regulator.** Patent udstedt i Februar 1905.
Absolut den bedste Motor til Skibsbrug, der for Tiden er fremme paa Markedet.
Prisliste og nærmere Oplysning paa Forlangende.

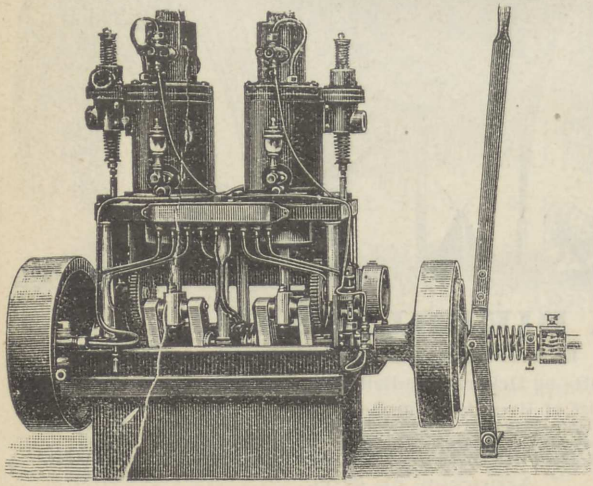

C. Mollerups Maskinfabrik,

ESBJERG

og

Amaliegade 21.

KØBENHAVN.

Thorvald Möller & Co.,

Esbjerg.

Telegram-Adr.: „Möller". Telefon Nr. 58.

Specialforretning i Bygningsartikler.

Fabrik for:

Patent-Sort-Tjæremaling,

absolut det bedste Paastrygningsmateriale til

Tagpaptage, Gavle, Tagsten og Jærn.

Eneforhandling for Danmark

af Gulvfliser, Fortovsfliser etc. samt

ildfaste Materialer fra

Hyllinge Stenkols och Lerindustri Aktiebolag,

Bjuf, Sverige.

Fra egne Teglværker leveres:

Façadesten, Mursten, Tagsten, Formsten,

saavel røde uglasserede, som glasserede i alle Farver.

Drænrør fra 1½"—8" Diam.

Monier- og Cementvarefabrik.

Rør fra 3"—48" Diam.

Trappesten og Parketfliser

i Cement og Marmormosaik.

Façadeudsmykninger

i kunstig Sandsten og kunstig Granit.

Patent Sadelfalstagsten

etc. etc.

Fineste, hvide, tørre Drittelstaver og Bunde
Ima hollandske og tyske Drittelbaand.

Aktieselskabet Randers Trævarefabrikker,

forhen Konsul P. T. Petersen,

Randers.

Salg af Bøg, Ask, Eg, El, Poppel. Hvidbøg og Ahorn i **Blokke** og **Planker**.

Opskaaret Træ for Snedkere og Karethmagere.

Trævarer for Købmænd og Træhandlere.

Kartefabrik.

Enestaaende Haandkartefabrik i Danmark, bedre Fabrikat end det tyske.
Enkelte og dobbelte Karter, en gros & en detail.

Træskofabrik (enestaaende Fabrikat).

Største Lager i Jylland af Møllesten, Rhinske og franske Sten samt engelske Pillesten.

Sigteflor.

Mølleaksler, Saksbjælker, Søleblokke, Møllekamme.

Træ til alle Slags Møllehjul. Mølleriartikler, alle Slags.

Slibesten,

alle Størrelser af engelske og gullandske Slibesten.

Cement.

Aalborg Portland Cement, en gros & en detail.

Alt Træ leveres opskaaret efter tilsendte Modeller.

— Specialitet: —

Amerikansk Egetræ, Hjuleger samt **Mahogni, Nøddetræ, Whitewood** og **Finerer.**

Forlang Prisliste.

Aktieselskabet Randers Trævarefabrikker,

forhen Konsul P. T. Petersen,

Randers.

Pakkasse- & Træuldsfabrik.

Dansk Granlømmer og Brædder.

Se vor Udstilling!

For Bagerier.

Aktieselskabet „Strømmen",

Randers.

Specialfabrik for Bageriovne og maskinelt Inventar til Bagerier.

Konditorovne til Kul-, Kokes- og Gasfyring, Ovne til Masseproduktion og fabrikmæssig Tilvirkning af Brød.

Kæde- og Netovne for Kiks- & Bisquitfabriker, Udtræksovne af enhver Konstruktion, Ovne med fast Stenherde, rummende fra 4 til 16 Plader, alle til Fyring med Gas, økonomiske, renlige og bekvemme.

Ældemaskiner til al Slags Dejg.

Kedler, Transportvogne etc.

Enhver Husmoder

bør kun anvende

Krydderier, Bagepulvere, Buddingpulvere

og andre Husholdningsartikler, der bære hosstaaende Mærke.



Det indregistrerede Vare-Mærke INA garanterer særlig udsøgte Kvaliteter.

Aktieselskabet

Jydsk Krydderiforretning,

Torvegade 14, Strømmen 19-21, **Randers.**

Nyeste, moderne Anlæg.

WOLFF-LAMPEN,

bedste,

nedadbrændende Gasglødelys,

bruger Gas som I,

men

lyser som 2 Auerbrændere.

*

Wolff-Lampen

reducerer Gasregningen til det Halve, den bør derfor indføres i alle Forretninger og private Hjem samt til Gadebelysning.

Bemærk Lyset

i

Karoline Amalielunds Pavillon.

der er monteret med Wolff-Lamper.

Faas hos de fleste Gasmestre i Danmark.

Aktieselskabet

Glødenetfabriken „Phønix“,

Randers.

J. A. Madsen,

Maskin- &
Møllebyggeri,

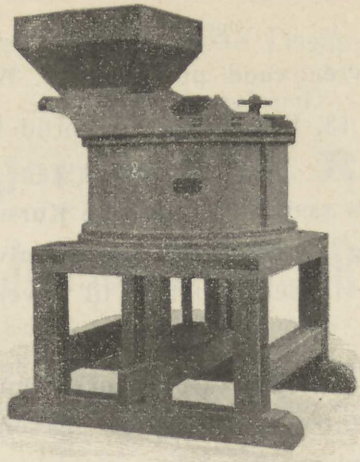

Aarhusvej,
Randers.

Etableret 1900.

Anlæg af alle Slags Møllerier

samt Fabrikation af enhver Art Møllerimaskiner.

Exhausters i alle Størrelser og bedste Konstruktioner.

Støvfiltre til Møllerier, Fabriker og lignende.

Turbiner og **Vandhjul** for enhver Vand-Faldhøjde og med største Nyttevirkning.

Specialitet:

Anlæg af Silo- og almindelige Pakhuse.

Transportører til Korn, Sække, Kul m. m.

Transmissioner og Elevatorer til Skibsbrug samt Fahrstole.

Savværksanlæg med alle dertil hørende Maskiner.

Reparationer udføres nøjagtigt, akkurat, hurtigt, billigt.

Efter knap 5 Aars Forløb er min Forretning voxet op fra en ringe Størrelse til en af Landets mest anerkendte og største

Mølle- og Maskinbyggerier.

Grüners Handelsakademi

(Oprettet 1843).

Bestyrer: cand. phil. **I. P. M. Wedel.**

Nørresøgade 13, København, Kontortid 10—11, 4—5.

Telefon 1401.

Paa Akademiets sædvanlige **etaarige Kursus**, som omfatter **alle Handelsfag** og **Sprog**, og paa et **halvaarigt Kursus** i de **almindelige** Handelsfag optages til **November** nye Elever af begge Køn.

Program med udførlige Oplysninger om **Undervisning, Eksamensresultater** m. m. sendes, ligesom alle nærmere Oplysninger, som maatte ønskes, meddeles ved Henvendelse til Akademiets Bestyrer.

Randers Gjørtleri & Metalvarefabrik,

C. V. Hertz.

Telefon 236. Vestergade 10, Randers.

Specialfabrikation af:

Damp-Stophaner. Damp-Aftapningshaner.

Vand-Stophaner. Vand-Aftapninghaner.

Gasstophaner.

Høj Rabat til Forhandlere.

Efter Modeller sendes raat Metalstøbegods hele Landet over til ualmindelig lave Priser.

Vort Lager af alle Sorter

Foderstoffer og Korn

anbefales til de billigste Dagspriser.

Specialitet: **Sædekorn.**

Ankerstjernes Eftf., Randers.

Anthon Jensen & Co., Randers,

Ene Agentur for Danmark
af opretstaaende, krydsstrengede, Pianoforter.
Specialitet: **No. 6 med Flygeltoner, 600 Kr. pr. Kontant,**
fra
Heinrich Schütze i Berlin.

Peter Møller,

Kobbersmed,

Brødregade 21, Randers.

Specialitet: **Lagesprøjter og Sugeventilatorer.**
samt
Haner til Slanger og Naale for Svineslagterier.

P. Bjerregaard, Bødker,

Jellinge,

forfærdiger alt Bødkerarbejde solidt og billigt,
særligt til Mejerier,
saasom
Smørtræer, Flødetønder etc.
Specialitet: **Ajletønder, 1ste Præmie 1900.**

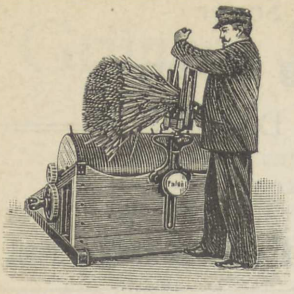

Henning Kragh,

Hjørring.

Patent Langhalmsmaskine

„Perfect"

med Apparat til Fastholdelse af Kornnegene, medens disse tærskes og redes.

Af mange Anbefalinger tillader jeg mig at fremhæve nedenstaaende:

„Efter det Arbejde at dømme, som en af Hr. Henning Kragh i Hjørring kjøbt Langhalmsmaskine »PERFECT« har præsteret her i Aar, kan jeg anbefale den som praktisk og formaalstjenlig. Den tærsker rent og leverer godt Tag, saa den fortjener Udbredelse blandt Landmændene.

Engelsholm, Vejle, 1. April 1904.

Carl Beck,
Hofjægermester".

N. NIELSEN,

Smedemester,

BRØNDERSLEV.

Fabrik for

Brønderslevploven.

Tilkjendt Medaille ved Plovprøven paa Egeskov (Fyen) 1904.

Talrige Anbefalinger.

Se min Udstilling,
Katalog Nr. 346.

Den patenterede

Roe-Udtyndningsmaskine

faas kun hos

Smedemester S. Jensen,

Hjørring.

Frederikshavns

Skibs-Bundfarve- og Lakfabrik.

Brun **Patent=Kobberfarve** til Træskibe.

Denne Slags Bundfarve bruges almindeligt til Fiskerfartøjer og Fragtskibe og holder Skibsbunden ren og fri for Langhalse, Skæl, Slim, Græs m. m. Rød, grøn og hvid Bundfarve for Lystfartøjer, smukke Farver. Hvid Emaillelak til ud- og indvendig Lakering. Emaillelakken fabrikeres ogsaa i forskellige andre Kulører efter Ønske og paa Bestilling.

Bryggeriglasur for Jærn og Træ, særdeles holdbar. Desuden fabrikeres et udmærket Paptage - Imprægneringsstof, der ikke revner og ikke drypper, men som tætner selv de ældste Paptage fuldstændigt. Anbefalinger og Prislister tilsendes gratis og franco.

Forretningen etableret i Danmark 1897.

Telegramadresse:
Bundfarvefabriken.
Jydsk Telefon **159.**

A. C. Andersen,
Fabrikant,
Frederikshavn.

P. D. JENSEN,

Karetmager,

GRENAA.

Publikum anmodes om at tage den af mig udstillede **Jagtvogn** i Øjesyn. Katalog Nr. 253.

F. KLOCH'S

Møbelsnedkeri,

SKIVE.

*

SPECIALITET:

Stilfulde Møbler efter Originaltegninger af danske Møbelarkitekter.

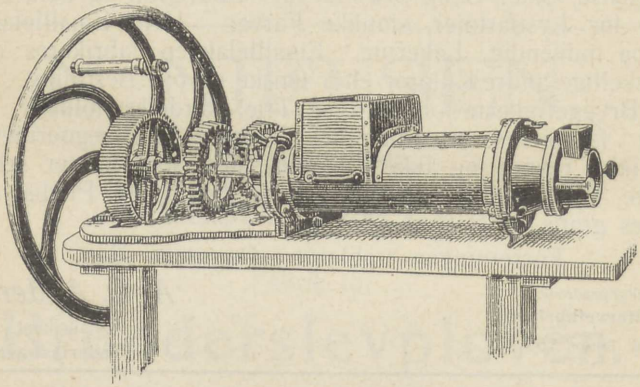

Ælte- & Opslaanings-Maskiner

til Bageribrug.

Solgt siden September 1903 ca. 200 Stykker i Jylland og paa Fyn.

NB. Mundstykkerne egen Opfindelse, se Anbefalingerne.

Deigdele-Maskiner i forskellige Konstruktioner.

Johannes Schwartz, Skive.

I. F. Schwartz, Helsingør.

Sofus Jørgensens

Møbelfabrik og Maskinsnedkeri,

Silkeborg.

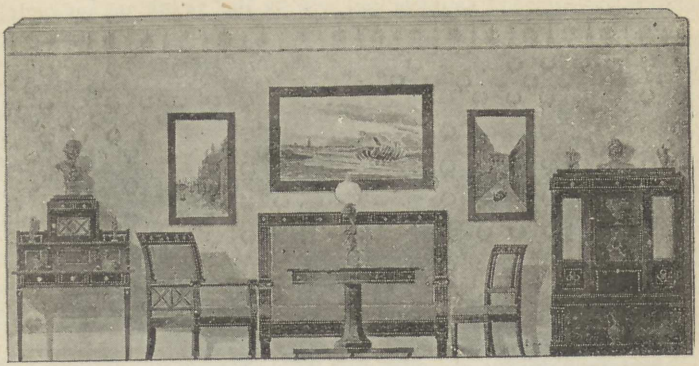

Etablissement for stilfulde og kunstnerisk udførte Møbler i alle Stilarter.

Fuldstændig Montering af Boliger.

1ste Klasses Arbejde — moderate Priser.

Franco Levering over hele Landet!

Silkeborg Maskinfabrik.

Grundlagt 1854.

Fabrik for Mejeri- og Landbrugsmaskiner.

Specialiteter:

Combineret Kærne og Smørælter,
Smør- og Mælkevægte med Baandophængning.
Smørældemaskiner.
Tærskeværker, Hakkelsemaskiner,
Hestegange og Ajlepumper.

Aktieselskabet
Ringkjøbing Jernstøberi og Maskinfabrik.

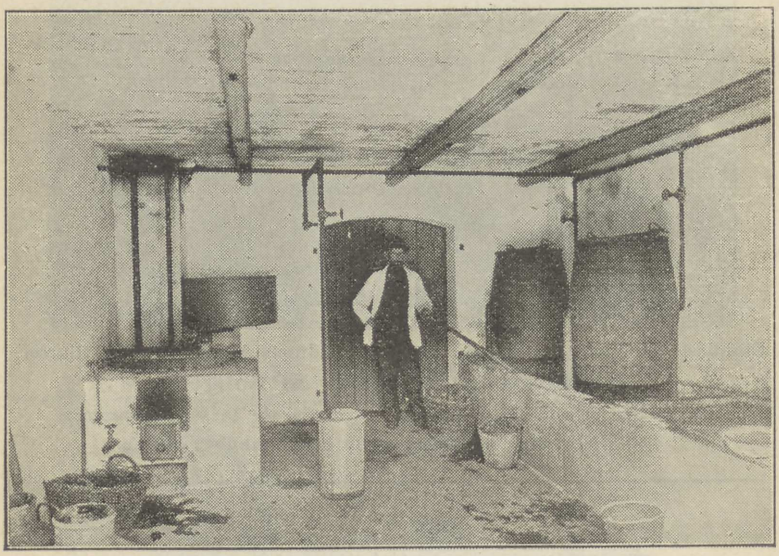

Specialiteter:

Dampkogeanlæg og Centralvarmeanlæg.

D'Hrr. Landmænd, der besøge Udstillingen, tilraades det at gøre sig bekendt med den af os udstillede Dampkoger **„Økonomen"**, som ved sin forholdsvis **billige Anskaffelse, billige Drift, lette Betjening** og **alsidige Anvendelse** har givet enestaaende gode Resultater.

Oplysninger herom meddeles ved Henvendelse til os eller vore Forhandlere.

Aktieselskabet
Ringkjøbing Jernstøberi og Maskinfabrik.

1 Flaske godt Øl for 2 Øre,

et Halvanker for 40, et helt 80 Øre, kan brygges af aromatisk Maltsaft.

Det er lige saa let at brygge Øl som at lave Kaffe, naar Brugsanvisningen følges. Forsøg det saaledes: køb 1 Flaske aromatisk Maltsaft og 1 Pund Sukker samt for ligesaa mange Penge som De ellers køber Malt, bryg saa samme Kvantum Øl som De plejer, saa vil De faa mere kraftigt, sundt, nærende og velsmagende Øl, som ikke bliver surt. I 1899 var Salget 10,000 Flasker og 1904 78,000 Flasker. Disse Tal beviser tydeligt, at det er noget, Folk synes om. Forlang „Aromatisk Maltsaft" hvor De handler eller skriv til

J. P. Nielsens Fabrikker i Ringkjøbing.

Lager hos Hr. Marius Holst, Horsens.

L. C. Andersen,

Uhrmager og Optikus — Ringkjøbing.

Optiske Artikler i stort Udvalg.

Specialitet: Briller og Pincenez.

Brilleglas efter Lægeattest expederes omgaaende.

Se mit udstillede Normaluhr i Industrihallen,

Katalog Nr. 233.

V. Kornerup-Bang,

Silkeborg.

Etableret 1884.

Fabrik for Fliser i forskjellige Farver og Størrelser.

Specialitet: KIRKEGULVE.

Leverandør til ca. 200 jyske Kirker.

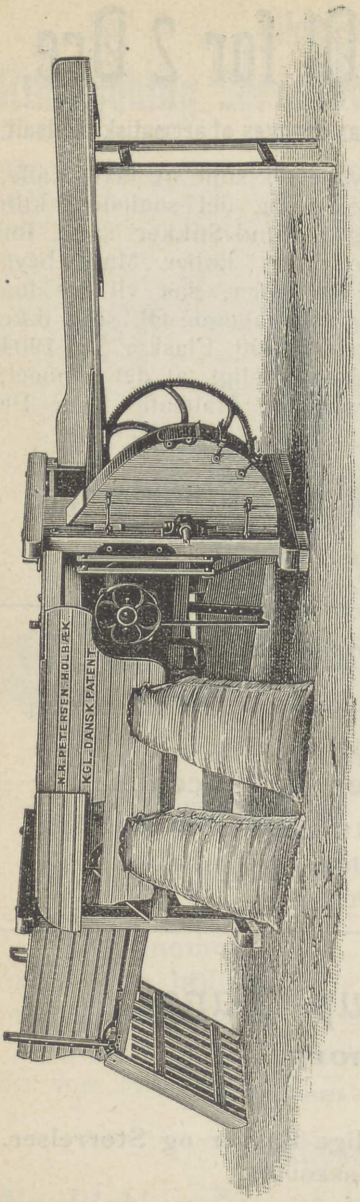

Holbæk selvrensende Tærskemaskine.

Ny Model 1905. Normal Nr. 27.

Dommerne ved Landhusholdningsselskabets sidste Arbejdsprøve udtalte som Helhedsindtryk: Holbæk-Maskinen er en Maskine, som saavel i sin Udførelse som i sit Arbejde er saa fortrinlig, at den uden yderligere Ændringer kan anbefales til Gaarde, som ønsker et selvrensende Tærskeværk og som kun har 2 à 3 Heste til Disposition. Den er selvfølgelig ogsaa anvendelig for betydelig større Gaarde. Den kan selv under vanskelige Forhold gøre et fortrinligt Arbejde.

Hosstaaende Tærskemaskine er to Gange prøvet af det kgl. danske Landhusholdningsselskab og anerkendt som den bedste. Endvidere er Maskinen af Selskabets Maskinudvalg indsat som Normal-Maskine paa den kgl. Veterinær og Landbohøjskole ved Kjøbenhavn.

Ny Model 1905 er anerkendt af Statskonsulenten. Den renser Kornet til en fin Vare, leveres med og uden Stjernehjul, med lydløs Gang, og er let for Hestene at trække.

Der er til Dato solgt mellem 800 og 900 Maskiner. Talrige Anbefalinger for Maskinens gode Arbejde og lette Gang foreligger.

Ordrer bedes indsendte snarest for rettidig Levering.

Holbæk i Maj 1905.

N. R. Petersens

Jernstøberi & Maskinfabrik,

Holbæk.

Mælkepumpen „UNIQUE“.

Sølvmedaille
September

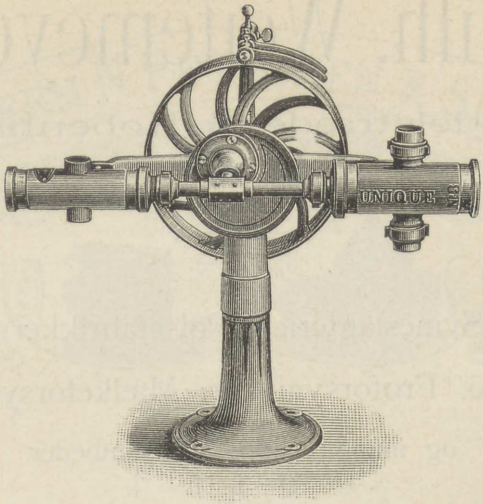

Buenos Aïres
1903.

Dobbeltpumpe.

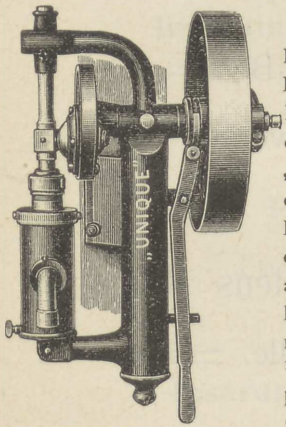

Til Kærnestativ eller Væg.

„Unique“ er den nyeste, bedste, simpleste og prisbilligste Pumpe til Mælk, Kærnemælk og Valle, der endnu er fremkommen. **„Unique“** arbejder lydløst og uden Ventiler og er hurtigere at adskille, rense og sammensætte end nogen anden Pumpe. **„Unique“** har alle Dele forarbejdet med Prøveværktøj med $^1/_{100}$ mm. Nøjagtighed. Enkelte Dele kunne derfor al Tid ombyttes.

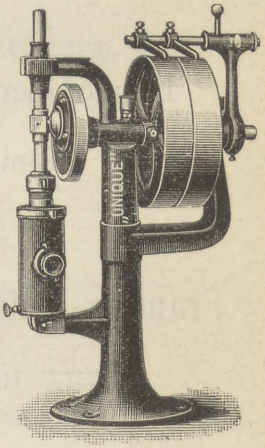

Fritstaaende.

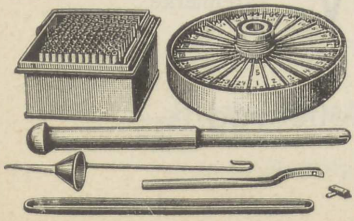

Eneste original Fabrik for **Lactoskoper.**
Leveret over 1500 Stk.
Sølvmedaille Odense 1900.
Sølvmedaille Namur 1901.

Maskinfabriken „RANNJE“,
Sct. Annægade 44, Kjøbenhavn C.

Wilh. Weitemeyer,

Lavendelstræde 16, København K.

Telefon Nr. 17194.

Svineslagterier, Pølsefabrikker,
Møllere, Frøforsyninger, Mælkeforsyninger
og mange andre Virksomheder
anbefales.

Blyplomber i 12 Størrelser, Blyrør samt
Plombetænger og Gravering.

Franske, rhinske og Kunststens Bildejern
tilkendt Guldmedaille.

Indregistreret **J.E.W.** Varemærke.

Artikler for Møllebrug.



Filial Udsalg:

Instrumentmager H. Tafteberg,

Nørregade, Horsens.

Petersen-Dybdahl,

Frederiksgade, Aarhus.

Instrumentmager M. Hornum,

Algade, Aalborg.

Instrumentmager I. Hansen,

Nørregade, Randers.

Mogens Ballin's Værksted,

N. Frihavnsvej 19, København Ø.

Kunstindustrielle Arbejder

af

Guld, Sølv, Tin,

Messing, Bronce, Kobber.

Kun originale Modeller
efter danske Kunstneres Tegninger.

Udsalg for København: Skoubogade 1.

Repræsentant for Horsens:
Boghandler Christian Henriehsen.
(Udstiller under Katalog No. 43).

Værksteds  Mærke.

Porcellainsmaling og Glasætsning.

Vaaben og Monogram males paa Porcellain og ætses i Glas.

Kakkelovnsskærme, Elfenbensmaleri og alle Slags finere Dekorationer udføres billigt.

Elever modtages hver Dag fra 12—4.

Kursusprisen er:

1 Dag om Ugen	.....	10 Kr. om Maaneden
2 Dage - —	.....	16 - - —
3 — - —	.....	20 - - —

Hver Undervisningsdag giver Ret til 4 Timer.

FRU J. ARLAUD,

Skindergade 31, Kjøbenhavn K.

8 PRISBELØNNINGER OG MEDAILLER.

Over 100 Arbejdere og circa 60 nyeste og største Maskiner.

Chocolade

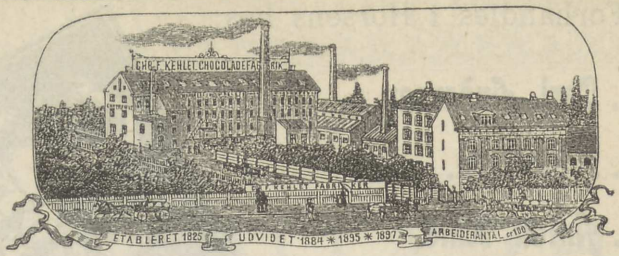

Christian F. Kehlet * Kjøbenhavn.

Firmaet etableret 1825.

CHOCOLADE

Fabriker: **Jagtvej 57.**
Butik: **Gothersgade 10.**



Særlige Extra-Kvaliteter og Specialiteter:

Vanille Favorit Chocolade

pr. Pd. 1 Kr. — 1 Kr. 20 Øre — 1 Kr. 40 Øre
1 Kr. 60 Øre.

Fineste og mest fuldkomne Kvaliteter Chocolade, der for Forbrugerne ere de fordelagtigste.

Største og ældste Fabrik i Danmark.

Ren, oliefri og letopløselig Cacao

i 1/1, 1/2 og 1/4 Pd.s Blikdaaser samt i løs Vægt.

Fyldte, franske Dessert Chocolader
og
Fyldte, franske Dessertbonbons,
pakkede i smukke 2 Punds Cartons.

Sorterede i over Hundrede forskellige Numere til 2 à 3 Kr. pr. Pund.

Dessert Fløde Spise Chocolader,
pakkede i 2 og 5 Punds Æsker, i elegante Cartonager og Ruller, fra 25 Øre til 1 Kr. pr. Stk., samt i smukke, smagfulde Pakninger, fra 25 til 50 Øre pr. Kage.

CHRISTIAN F. KEHLET'S

Chocolade Fabriker, Kjøbenhavn.

Fabrikatet faas hos de Handlende overalt i Danmark.

Forhandles i Horsens hos:

Hr. Carl Andersen.

Hr. J. Bøttern.

Hr. Anton Knie.

Hr. Martin Malberg.



Hovedagentur for Danmark:

Brødr. Berg, Kjøbenhavn.

„CINGALLA“ THE

SERVERES I

A. TH. KIRKEGAADS ARBEJDENDE CONDITORI

PAA

UDSTILLINGSPLADSEN.

UOVERTRUFFEN FIN SMAG.

MAYPOLE DAIRY CO
LIMITED.

PALAISGADE 7.
(HOVEDKONTOR FOR SKANDINAVIEN)
KJØBENHAVN, K.

De bedes henvende Dem
til os angaaende Salget af
Deres Smörproduktion.

Ærbödigst
MAYPOLE DAIRY Co. Ltd.
Joseph Vincent
Director.

A/S Dansk Trawl- & Fiskekompagni,

Puggaardsgade 13, København B.

Telegramadresse: „Trawl". Telefon 3937.

Fisk.

De fineste og bedste Fiskesorter for Sommeren: **Rødspætter, Pighvar, Slethvar, Søtunger, Lax, Aal, Helleflynder** m. m.

Extrafin **Fiskefars** af eget Fabrikat anbefales d'Hrr Restauratører og Beværtere til billigste Priser og forsendes overalt.

CARL HILKER & Co
OST
KJØBENHAVN K.

45. Sct. Pederstræde 45.

Lager af alle Sorter

inden- og udenlandsk Ost

til billigste en gros Priser.

FERRIN

(Ferrum caseïnatum)

er en kemisk Forbindelse af Jærn og Mælkens Æggehvidestoffer.

Denne Forbindelse afgiver **den bedst mulige Form** for et organisk Jærnpræparat.

FERRIN

er derfor i højere Grad end de hidtil benyttede Jærnpræparater **blodstyrkende.**

FERRIN

er velsmagende og har ingen uheldige Bivirkninger.

Kr. 1,50 pr. Fl. à ½ Liter.

Faas paa Apotekerne.

Isskabefabriken Valby.

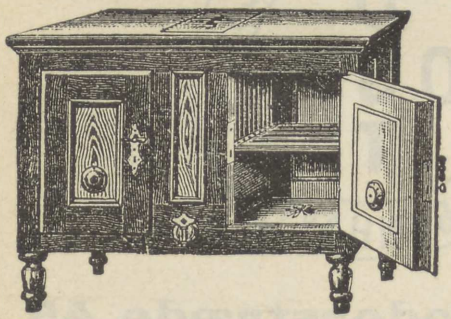

Største Virksomhed her i Landet.

Anbefales med et stort Lager til billigste Priser fra 25 Kr. til 150 Kr.

Hvad ikke føres paa Lager leveres hurtigst.

NB. Prisbelønnet: Industriforeningen i København.
Leverandør til Landets største Bryggerier og Hospitaler.

N. P. PEDERSEN,

Gl. Jærnbanevej 2, København, Valby.
Telefon Valby 172.





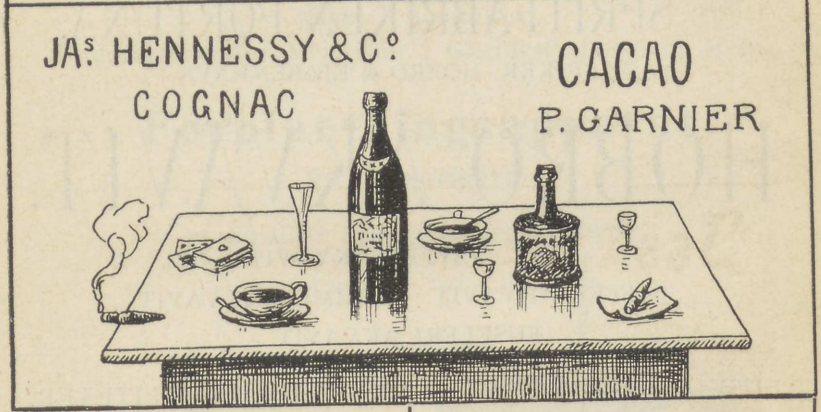

Duc de Montebello *Champagne.*			„D. C. L." Whisky.		
SPECIAL SEC	MAXIMUM SEC	BRUT ENGLAND	8 years old	10 years old	12 years old

JAs HENNESSY & Co, COGNAC			*P. Garnier.* *Enghien-les-Bains.*		
★	X. O. HENNESSY's Old Reserve	X. X. O. HENNESSY's Private Stock	*Cacao Chouao*	*Abricotine Likor*	*Curaçao Triple sec*
★★★					



A/S SPRITFABRIKEN FORTUNA,

FABRIKER: HOBRO & KJØBENHAVN.

HOBRO AKVAVIT.

GML. TAFFEL AKVAVIT.

TAFFEL AKVAVIT. KOMMEN AKVAVIT.

FUSELFRI AKVAVIT.

FUSELFRI BRÆNDEVIN & SPRIT, ALLE KVALITETER.

PRESSEGÆR.



Dansk Mejerilaboratorium,

Filial af Alfred Jørgensens gjæringsfysiologiske Laboratorium.

S. H. Blichfeldt.

Gl. Kongevej 137. København V.

Foretager Rendyrkning af Mælkesyrefermenter og afgiver Renkultur af de udvalgte Arter.
Flere udpræget aromatiske Arter af Mælkesyrebakterier haves i Renkultur.
Undervisning for Mejerister i Gæringsfysiologi og Kemi.

Forplantningsapparat

for Mejerisyre

er udstillet i det arbejdende Mejeri.

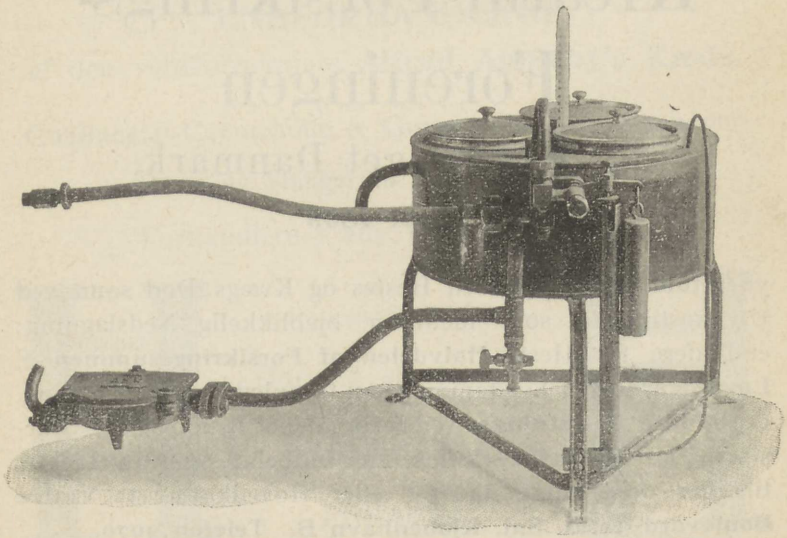

Udstillet under Katalog Nr. 273.

V. STEIN'S

Analytisk-kemiske Laboratorium,

ved Fr. Christensen,

NØRREVOLDGADE 12,

Kjøbenhavn K.

TELEFON 4143. **TELEFON 4143.**

Kreatur-Forsikrings-Foreningen

for Kongeriget Danmark,

stiftet 1859

yder **fuld Erstatning** ved Hestes og Kvægs Død samt ved Ulykkestilfælde, som medfører øjeblikkelig Nedslagning; endvidere for Heste **Halvdelen af Forsikringssummen + Levningerne** ved Sygdomme, som foranlediger Nedslagning, og **mindre Erstatninger** ved formindsket Brugbarhed. Forsikring mod Kvægtuberkulose kan indbefattes. Anmeldelser tilstilles de stedlige Agenter eller Hovedkontoret: **Vestre Boulevard 34, 2. Sal, Kjøbenhavn B. Telefon 3970.**

Agent i Horsens Hrr. Dyrlæge, Inspektør Fr. Pedersen.



Indreg Varemærke.

A/S HAMLET,

Københavns Cyclefabrik,

Meinungsgade 10 12, 14. N.



Indreg. Varemærke.

Nordens største Cyclefabrik.

Fabrikation af

Cycler, Transportcycler, Motorcycler
og **Cycledele.**

Leverandør til det danske Post- og Telegrafvæsen.

ENEFORHANDLING
af den verdensberømte **Alfred Appleby's Kæde.**

Continental-Caoutchouc & Guttapercha-Co., Hannover.

Dæks og Slanger til Fabrikens Priser.

Forhandlere i alle Danmarks Byer.



Indreg. Varemærke.

Repræsentant for

Horsens og Omegn:

P. Jessen & Co.,

Horsens.



Indreg. Varemærke.



OLIVERS

amerikanske Staal-Plov.

LEANS

amerikanske Staal-Harver.

WOODS

Høstmaskiner.

Ruston Proctors

Damptærskeværker

samt alle moderne

Landbrugsmaskiner

og

Redskaber.

W. LANGREUTERS EFTF.,

KJØBENHAVN B.

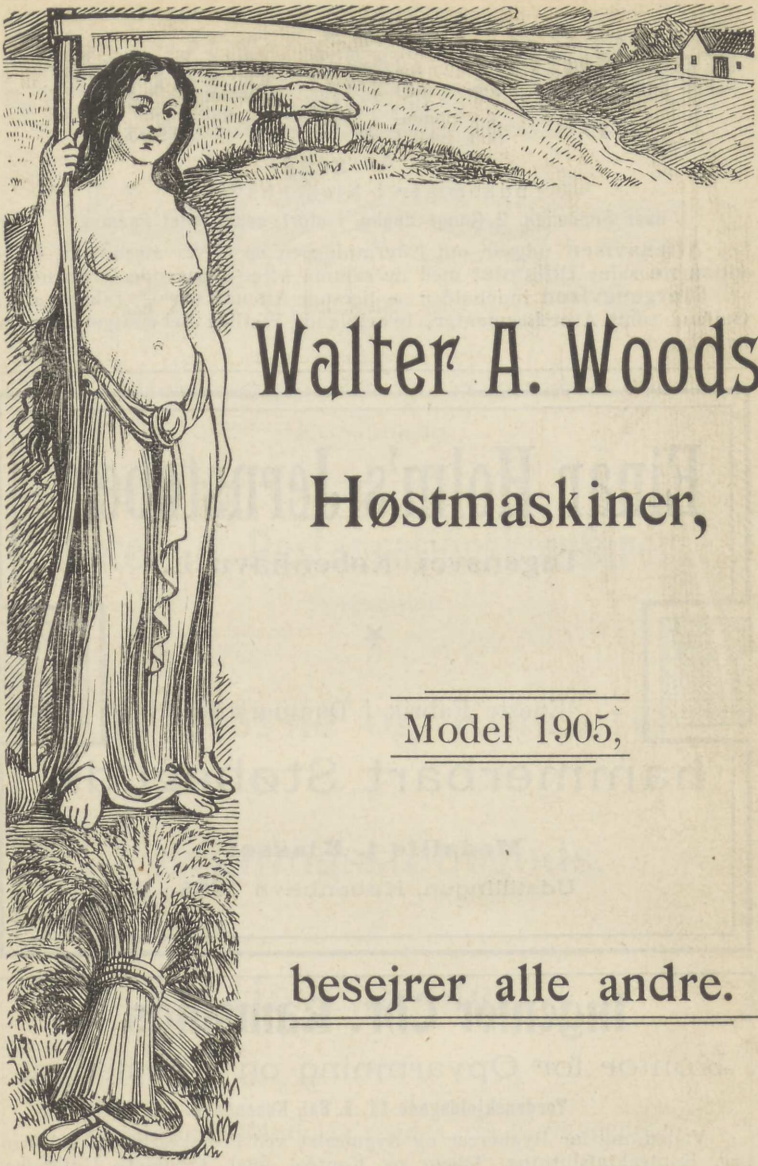

Walter A. Woods

Høstmaskiner,

Model 1905,

besejrer alle andre.

W. LANGREUTERS EFTF.,

KJØBENHAVN B.

Berlingske Tidende

1749. 1905.

(157. Aargang)

udkommer i Kjøbenhavn

hver Søgnedag, 2 Gange daglig, i stort, seksspaltet Format.

Aftenavisen udgaar om Eftermiddagen og bliver afsendt til **Provinserne** samt **Udlandet** med de samme Aften afgaaende Jernbanetog.

Morgenavisen indeholder — ligesom Aftenavisen — Tekst i stort Omfang samt Avertissementer, hvoriblandt restlige Bekendtgørelser for hele Landet.

Einar Holm's Jernstøberi,

Tagensvej, København L.

*

Eneste Fabrik i Danmark for

hammerbart Støbegods.

Medaille 1. Klasse:

Udstillingen, København 1888.

Ingeniør Chr. Ramsings

Kontor for Opvarmning og Ventilation,

Tordenskjoldsgade 11, 2. Sal, København.

Vejledning for Bygherrer og Bygmestre ved Projektering af nye Anlæg, Kontraktafslutning, Tilsyn og Kontrol med Arbejdets Udførelse, Konsultation angaaende alle herhenhørende Forhold.

Eftersyn af ældre Anlæg.

NB. Entrepriser overtages ikke.



Holmbladsgade 23 og Amagertorv 6.

København.

Hotel- & Restaurationskomfurer,

Specialitet.

❀

Kakkelovne og Komfurer.

❀

Bygningsstøbegods.

❀

Havemøbler.

❀

Illustrerede Kataloger sendes paa Forlangende.

Telefon 1630. Telefon 997.



Læderdrivremme,

prisbelønnede

paa alle Udstillinger, hvor vort Fabrikat har været udstillet.

Prima Læderdrivremme,

saavel enkelte som dobbelte, føres paa Lager og anbefales de ærede Forbrugere.

Alle Sorter

Bomuldsremme, Kamelhaarsremme, endeløse Balataremme,

Alt i bedste Kvaliteter og til billigste Priser.

Læderslanger, Hampeslanger, Gummislanger.

Dynamoremme i alle Bredder leveres hurtigst.

Alt andet til Faget henhørende føres paa Lager.

Forespørgsler besvares omgaaende.

R. Godtfredsen,

Brogade 7. Telefon 1688. **København C.**

M. C. Dreyer's

Maskinfabrik & Kjedelsmedie,

Vesterbrogade 151 * Kjøbenhavn V.

Telefon 2635.

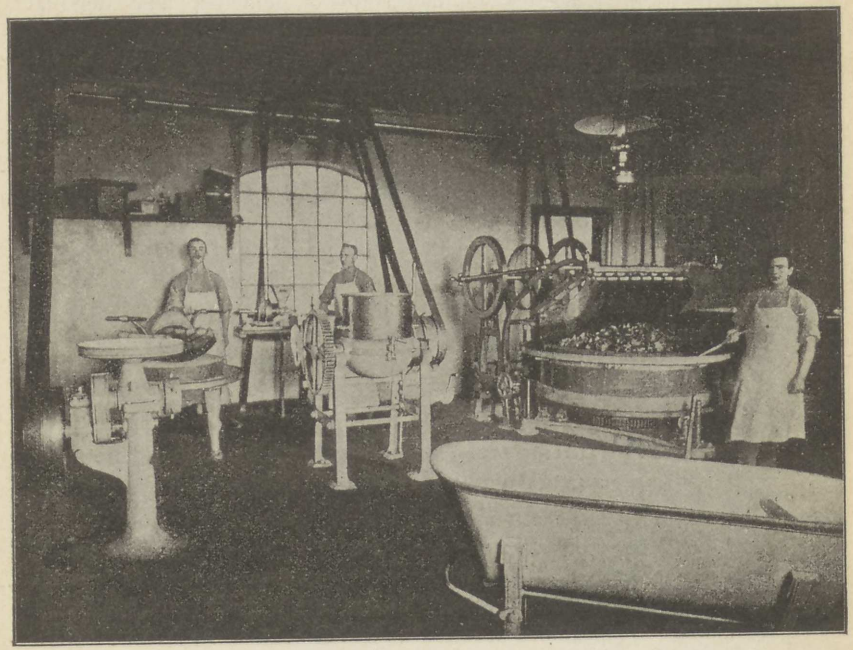

Største og ældste Specialfabrik i Skandinavien.

Maskiner og Redskaber for Charcuteribranchen og Slagterier.

Fuldstændige Anlæg projecteres og Overslag gratis.

Nyeste og bedste Konstruktioner.

Roskilde Jernkonstruktions- & Vognfabrik

(Carl M. Nielsen & Johannes K. Nielsen).

D'Herrer Smedemestres Opmærksomhed henledes paa den af Carl M. Nielsen opfundne Fjederhammer til Fodkraft. Patent anmeldt i alle europæiske Lande og Nordamerika.

Blandt Udtalelser fremføres følgende:

Maskinsmed Søren Jensen i Lejre ved Roskilde skriver:

»Paa Opfordring bekræfter jeg herved, at jeg er godt tilfreds med den af Dem leverede Krafthammer, og mener jeg, at jeg trygt kan anbefale den til enhver Mester, som ikke har Motorkraft, idet man ved Hjælp af den alene kan udføre Arbejde paa Ambolten, hvortil der ellers kræves mindst 2 Mand«.

Formanden for de Lolland-Falsterske Smedemestre, I. Jensen, Fuglse pr. Holeby, skriver:

»Hr. Kollega K. M. Nielsen.

Det gaar udmærket. Jeg skal sige, at vi er storartet godt tilfreds med Hamren, den arbejder godt og maa absolut tilfredsstille enhver Smedemester i vor Stilling, som ikke kan anvende Dampkraft eller lignende; den er ubetinget et af de bedste Stykker Smedeværktøj, nogen har fremstillet endnu«.

Smedemester Peter Christensen, Hagested, Morsø, skriver:

»Som Svar paa Deres Forespørgsel om, hvorledes det gaar, meddeler jeg gerne, at jeg er godt tilfreds med den leverede Hammer, den opfylder fuldtud, hvad De lovede mig, at den skulde præstere og sparer mig den ene Mand ved Ambolten«.

O. S. V., O. S. V.

Universal-Hammeren

„HERKULES“

betjenes af **1 Mand** baade til **Smedning** og **Svejtsning.**

Ny OPFINDELSE.



HOVEDFORHANDLERE for Fyn og Jylland:

THÜRMER & Co. • KØBENHAVN.

J. G. A. Eickhoffs Maskinfabrik, Kjøbenhavn,

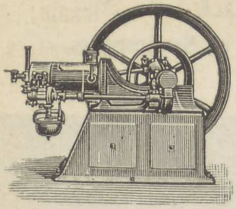

forfærdiger som Specialitet:

Alle Maskiner og Redskaber til Bogtryk, Avistryk, Illustrationstryk, Stentryk, Bogbinderi og Kartonagefabrikation.

Gas-, Petroleum-, Benzin- og Elektro-Motorer.

Transmissioner, Suge- og Tryk-Gasværker.

Nærmere ved Forespørgsel.

„Smalley" Motoren

er den

bedste Benzin-Baad-Motor

i Handelen.

Industri-Motorer

til Gas og Benzin.

Bahnsen Hansen,

*** Vesterbrogade 80 * Kjøbenhavn. ***

Wm. BALTZERSEN,

TELEFON 8424. BREDGADE 36.

SMEDE- OG MASKINVÆRKSTED.

KJØBENHAVN K.

Fabrik:
Tyrolsgade 17.
Telf.: 2273.

H. A. Gruberts Sønner's
Metalvarefabrik,
København S.

Udstillingslokale:
Vestergade 2.
Telf.: 17778.

Fabrik for Messing-, Kobber-, Malm- og Nikkelvarer.
Anbefaler sig med Masseartikler henhørende under
Metaltrykning, Maskinpresning,
Støberi- & Gørtlerarbejde samt **Blikkenslageri,**
saavel billigere som finere Arbejder.
Eget Sliberi & Forniklingsanstalt.

Telf. 5423. **F. Bloch's** Telf. 5423.
Elektropletfabrik,
Østergade 39, København K.,
anbefaler
Ima Couvertartikler
samt smagfulde Fest- og Brudegaver i stort Udvalg.
Opforsølvning og Reparationer besørges billigt og holdbart.
Prisliste franco paa Forlangende.
Overslag over alt **Restaurations-Service** i særlig holdbar Kvalitet uden Beregning.

MASKINFABRIKEN „AKTIV"

PILEALLÉ No. 5, KJØBENHAVN.

TELEFON 5272.

ELEKTRISKE ANLÆG.

TRANSMISSIONER FOR KRAFT OG VARME.

EVERS & CO., Frederiksholms Kanal 6, København K.

Tagpap-, Asfalt- og Tjæredestillations-Fabriker.

Største Lager af

Bygnings-Artikler,

Hovedforhandling af de

ægte Ehranger Fliser

fra den eneste i Ehrang existerende, keramiske Fabrik, bedste, smukkeste og renligste Gulvbeklædning for Mejerier, Fabriker, Køkkener etc.

Mærk!

Da forskellige Fabriker og Forhandlere af andre Fliser have søgt at finde Afsætning for deres Fabrikata ved at udbyde dem under Navn af Ehranger Fliser — **hvilket turde være det bedste Bevis for vore Flisers Overlegenhed** — gøre vi opmærksom paa, at Fabrikens Navn enten **Lamberty, Servais & Co.** eller **Vereinigte Servais Werke, Ehrang**, altid er indbrændt i Bagsiden paa hver Flise.

ELEKTRISK BUREAU

VED C. T. BORNEMANN BÄNDLER & AUG. THOMSEN,

KØBMAGERGADE No. 28 ★ KØBENHAVN K.

TELEFON 4523.

AUTORISERET INSTALLATIONSFIRMA

OG ELEKTROM. VÆRKSTED.

Udfører elektriske Belysnings og Kraftoverførings-anlæg i Mejerier og Fabriker.

Prima Anbefalinger for udførte Anlæg.

Lynaflederanlæg efter Net- eller Stangsystemet.

Telefon- og Ringeledningsanlæg.

Overslag gratis.

AKTIESELSKABET

NORDISKE AUER KOMPAGNI,

KJØBENHAVN.

Specialudstilling for Lys, Kraft og Varme særlig, for Anlæg ude paa Landet.

Beskyttet ved danske Patenter.

I Virksomhed vises:

1) Et komplet Acetylen Anlæg med nyeste Brænderkonstruktioner, Glødelys og Kogeapparater.
2) Et komplet Benoidgas Anlæg paa lignende Maade.
3) Et 3 HK Benoidsugegas Anlæg.

Udstillingen er beliggende ved Hovedindgangen til Karoline Amalie Lund og holdes aaben ogsaa om Aftenen, hele Udstillingstiden igennem.

The Cope Asbestos Company, Ltd..

Kimberley * London * Turin.

Blaa Asbestmadratser, Asbestsnore,
blaa og hvid Asbestfibre til Isolering af Lokomobiler,
Dampkedler, Damprør etc.

Maschinen- und Armaturen-Fabrik

ved **H. Breuer & Co.**, Höchst a/M.

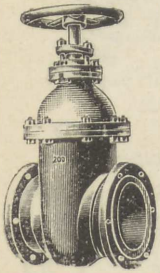

Skydehaner og Ventiler for Damp, Vand og Gas, over- og underjordiske Hydrauler, Anborings-Apparater, Pelton-Motorer, Rørscheller, Trykpumper etc.

Enerepræsentant:

RUD. HANSEN,

Ingeniør.

Telf. 8193. **Colbjørnsensgade 7, Kjøbenhavn B.**

Aktieselskabet Heiberg & Mohr,

Vimmelskaftet 41, Kjøbenhavn.

Mark- og Industribaner.

Tipvogne,
Teglstensvogne,
Plateauvogne,
Trucks,
Lokomotiver
etc.

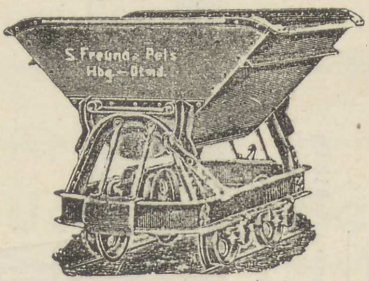

Skinner,
Sporkryds,
Drejeskiver,
Hjulsæt,
Hjulbøre
etc.

Trollier, Draisiner.

Udkast til Anlæg af Transportbaner udarbejdes gratis.

Forlang vort nyeste Katalog.

Aktieselskabet Heiberg & Mohr.



Vandværker,
Elektricitetsværker,
Vandrensningsanlæg.

Udførte Anlæg:

1902 — 3 færdige,
1903 — 8 »
1904 — 21 »
1905 — 19 » og under
Arbejde indtil 1ste Juni.

Prospekt og Overslag gratis.
Bedste Udførelse. — Største Garanti.

C. Wendts Maskinfabrik.

Husmann & Bjørn Henriksen,
Ingeniører, aut. Gas- og Vandmestre,

Trekronersvej 76,
København, Valby.

Telefon: Valby 60. (Kl. 8—5).

Jernstøberi
for Bygnings- og Staldinventar,
Lygter, Pumper m. m.



Ildfaste, hærdede Rister, det absolut bedste, holdbareste og billigste, udføres i alle Former og Størrelser.



Artesisk Brøndboring

samt Alt til Vandforsyning henhørende

udføres af

Chr. Poulsen & Sønner,

Griffenfeldtsgade 52, 2. Sal. Telefon 2355.

Kjøbenhavn N.

Skriftlige Forespørgsler besvares omgaaende.

Artesisk Brøndboring

ved Haand- og Dampkraft,

samt Alt til Faget henhørende udføres af

EMIL FREDERIKSEN,

Frederikssundsvej 17 — København L.

Telefon, Tgv. 373.

P. C. Jensens Sønner,

St. Kongensgade 101, København.

Telefon 8511.

Fabrik for umalede Fyrretræsmøbler.

Ordres fra Provinserne ekspederes prompte.

Prisliste sendes paa Forlangende

LAURITS RASMUSSEN.

Kgl. Hof Broncestøberi,

Raadmansgade 16 * Telefon: Tagensvej 115,

København.

Lager af Springvandsfigurer, Havefigurer og Vaser, Reproduktioner i Bronce og Zink efter Modeller af bekendte Kunstnere, dekorative Bygningsarbejder, Kirke-Lysekroner, Alter-Stager, Krucifix, Døbefade, Kandelabre, Lampetter, Stager, Bord- og Hængelamper, Skrivetøjs-Garniture m. m.

Bogstaver til Skilte samt Modelbogstaver

i alle Størrelser for Jernstøbere.

F. O. T. Tidstrøm.

Korsgade 15

Kjøbenhavn N.

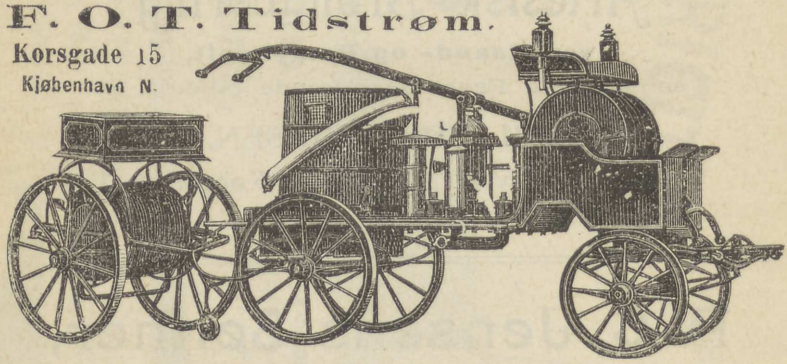

Fabriken har leveret

over 600 Sprøjter i forskellige Størrelser,

mekaniske, fritstaaende Stiger, Hjælme, Bælter og Økser.

Særlig anbefales mine enestaaende

dobbelt gummierede, krydsvævede Hørslanger.

Reparationer af enhver Art. **Montering af Billard-Saloner.**

P. O. Pedersens Billardlager,

Kjøbenhavn,

St. Kongensgade 21.

Telefon 29237.



Mit Billardlager er det største og righoldigste i Norden, og foruden at jeg fører Billarder af eget Fabrikat, har jeg overtaget **Eneforhandling for Hannoverske Billardfabrik,** som er en af Europas største og **bedst renommerede Fabriker** i sin Art.

Billarderne har erholdt 4 Guld- og 4 Sølvmedailler.

Billarderne leveres i alle Størrelser, i enhver Udførelse, ogsaa efter Tegning, til bestemte Lokaler. Foruden **danske og engelske Hulbillarder, franske Carambolbillarder,** leveres ogsaa **Spisebords-Billarder** til at hæve og sænke. Ligeledes har jeg erholdt Eneforhandling af den verdensberømte **Crystalline Bal,** hvilke har erholdt de **højeste Udmærkelser overalt,** Elfenbens- og Celluloid-Baller. Queues til alle Priser. Læder, Kridt og Klæde. Pragt-Katalog for Liebhavere.

Forhandlere stor Rabat.

Køb

Kunstgødning

og

Faxe Gødningskalk samt Mark- og Roefrø

direkte fra

Gødningskontoret

(Sophus Iversen),



Indr. Varemærke.

Vestervoldgade 10, Helmerhus, Kjøbenhavn B.

Telefon 3251.

Markfrø & Gødning

anbefales i gode Kvaliteter til billigste Dagspriser.

J. HANSEN SVENNÉ,

Krystalgade 24, — København K.

Makfrøforretningen, Bredgade 40.

Kontor og Lager: **Kompagnistræde 20,** Københ. K.

Frøhandel en gros & en detail i analyseret Mark- & Roefrø.

Nordisk Sækkekompagni,

Aktieselskab, København K.



Telegr.-Adr.: „JUTE".
Telefon Nr. 2091 (Direktionen).
— - 1021 (Ekspeditionen).

Alle Sorter Sække, Baller, Poser,
nye og brugte.
Kodækkener, Presenninger,
Muleposer, Sækkebaand.
Udlejning af Korn- og Klidsække.

Lager:
Fredericiagade 29 og Frihavnen.

Kontorer:
København: Fredericiagade 29.
Malmø: Tegelgårdsgatan 45 & 47.
Hamborg: Deichstrasse 17.
Antwerpen:
Avenue de Commerce 49.

Asfaltlægninger, Siciliansk, Limmer-, Worwohle-,
Rabitz Værk.
Holzcement (Bitumen) **-Tage.**
Pap-Spaan-Tage.
Kalkgibstage med dobbelt Tagpapdækning.
Gibspladevægge, ildsikre, hurtigtørrende.
Træbrolægning.
Stavgulve, lagt i Asfalt.
Armeret Beton (Hennebique).
Fortovfliser af Beton.
Monierarbejde af enhver Art.
Monier-Kloakrør fra 6" og opefter samt } hvoraf
Monier-Brønde, Rør-, Hus- og Gennemløbsbrønde, } Lager haves.
Spildevandsanlæg.
Installering af W. C.
Cementvarer, Façadestøbning, Trin, Kantsten, Beholdere, Vandtrug.

Prøver og Overslag sendes paa Forlangende.

SCHØLLER & ROTHE, **Fælledvej 27, N,** Telefon 53.

Oplagspladser ved Tagensvej (Haraldsgade) til Leje fra 6—10 Øre pr. Kv.-Alen.

Vesterbros Vægtfabrik & Kleinsmedeværksted,

23, Vesterbrogade 23,

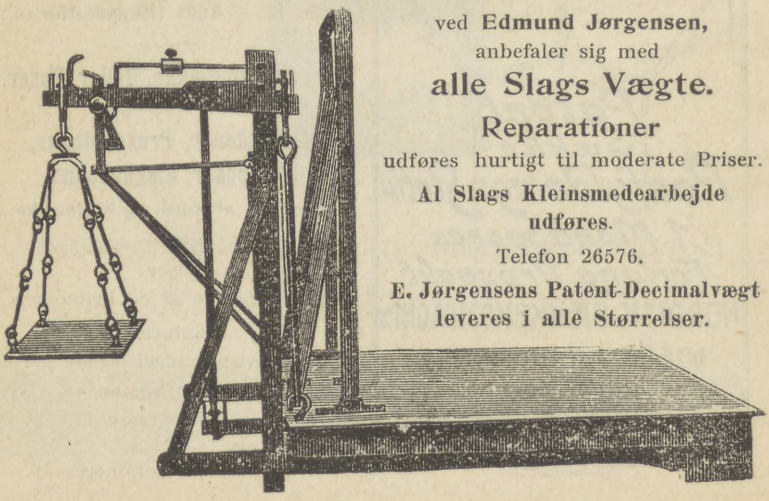

ved **Edmund Jørgensen,**
anbefaler sig med
alle Slags Vægte.
Reparationer
udføres hurtigt til moderate Priser.
Al Slags Kleinsmedearbejde udføres.
Telefon 26576.
E. Jørgensens Patent-Decimalvægt leveres i alle Størrelser.



Missions-Hotellet „Frydenlund“

Gl. Kongevej 176, København.

Nyopført. **Telefon 8384.** Nyopført.

Elektr. Lys. Central-Varme. W. C. Badeværelse.

Fuld Pension. Værelser fra Kr. 1,25.

Billig Restauration.

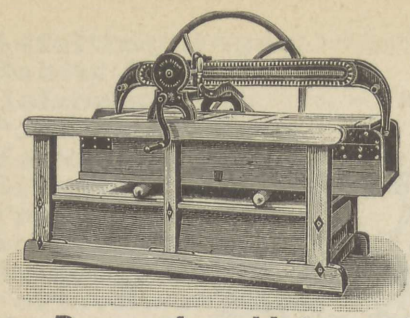

Maskinruller,

nyeste Konstruktion,

billigste Priser.

Større til

Dampkraft.

Danmarks ældste og største Rullefabrik.

Forretningen etableret 1835.

Leveret til alle Dampvaskerier og mange større Husholdninger og Landmænd i Jylland.

Forespørgsler besvares omgaaende.

3 Aars Garanti.

V. Klyhs,

Smallegade 11, Kjøbenhavn.

Telf. Godthaab 309.

P. BERTHELSEN,

MODELSNEDKER,

LYKKESHOLMS ALLÉ 33,

KØBENHAVN V.

Telefon 817. **MASKINRULLER** Telefon 817.

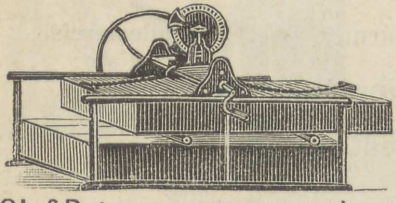

til Forretnings- og Husholdningsbrug,

bedste Konstruktion, eneste prisbelønnede paa Udstillingerne i København 1872 og 1888, faas kun hos

Oluf Petersen (forh. A. Lind), Løvstræde 12, Kbhvn. K. Grundlagt 1855.



Grundlagt 1888. Telefon 5621.

Største Fabrik i Landet
for direkte Salg til Forbrugerne.

Cigar- og Tobaksfabriken

„DANMARK",

Niels Hemmingsensgade 20, København K.,

anbefaler sit fortrinlige Fabrikat til Forbrugere direkte.

Ved Køb af **Tobak** gives **32 pCt. Rabat** og pr. 9 Pd. franko Bane; over 10 Pd. **ekstra 6 pCt.** uden gratis franko. Særlig anbefales: Bryst Kanaster A 1,34, B 1,00, C 0,84, Normal-Tobak (nikotinfri) A 1,00, B 0,80, * Melange 1,00, ** 1,50, *** 2,00, Fin Portorico 1,00, FF Portorico 1,34, rød Tonnenbojer Portorico 1,00.

Volle Knaster og sort C Nr. 1 100 Øre, Nr. 2 80 Øre, Nr. 3 70 Øre pr. Pd., ÷ 32 pCt. koster Pd. henholdsvis **68 Øre,** ca. **54 Øre** og ca. **48 Øre franko pr. 9 Pd.,** og derfra gaar endog **6 pCt. ekstra,** naar der tages 10 Pd. og derover ad Gangen **uden gratis franko.**

Fin, let Portorico (grøn Etiket) koster **68 Øre,** ÷ 32 pCt. Rabat **kun ca. 46 Øre** Pd. franko ved 9 Pd., over 10 Pd. **ekstra 6 pCt.**

Fabriken „Danmark" indlader sig **ikke paa at omveksle Kvaliteterne** i Mærkerne.

Cigarer til Fabrikspris; pr. 5 Kasser 5 pCt.; pr. 10 Kasser 10 pCt.. Specielt anbefales: **Trabukos Palander** pr. 100 3 Kr., **Pluk:** 101 Stk. 4 Kr.

Doris Cigaren (Keglefaçon) **pr. 100 Stk. 3 Kr. 50 Øre,** pr. 500 Stk. 16 Kr. 63 Øre; pr. 1000 Stk. 31 Kr. 50 Øre.

Laura (Bracil Cigar) pr. 100 Stk. 5 Kr, **Havanna-Udskud:** A 5 Kr., B 4 Kr. 50 Øre pr. 100, **Smaa Havanna Lilleput** (meget efterspurgt) **2 Kr. 50 Øre pr. 100 Stkr.**

Forlang Fabrikens udførlige Priskurant med Anbefalinger fra Kunder.

Hr. Sognepræst **E. P. Selchau** i Birkerød skriver:
»Fabriken »Danmark«s Volle Knaster 1, og Rook 3, som jeg har købt stadig i Løbet af 9 Aar, er i Forhold til Prisen fortræffelig«.

Vil De ryge noget Godt?

saa anbefaler vi Dem



„Salem Aleikum“

Garanteret naturel tyrkisk, haandforarbejdet Cigaret.

Disse Cigaretter sælges kun stykkevis, uden Kork, uden Guldmundstykke. Ved dette Fabrikat er De sikker paa, at De **ikke** betaler Udstyrelsen, men Kvaliteten.

Cigaretternes Numere angiver Prisen.
Nr. 3 koster 3 Øre. Nr. 4: 4 Øre. Nr. 5: 5 Øre.
Nr. 6: 6 Øre. Nr. 8: 8 Øre. Nr. 10: 10 Øre pr. Stk.

Kun ægte, naar der paa hver Cigaret staar det fulde Firma:

Orientalische
Tabak- und Cigarettenfabrik „Yenidze“, Dresden.

Over 800 Arbejdere!

„Salem Aleikum“ er lovbeskyttet!
Mod Efterligninger advares!

Faas i Cigarforretninger.



Joh. Brünnich,

56, Borgergade 56,
København.
Grundlagt 1878.

TELEFON 3889.

Papæskefabrik
med elektrisk Motordrift.

TELEFON 3889.

Fabrikation af alle Sorter
Butiks-, Lager-,
Kontor- og Proveæsker.

Stort Lager af Forsendelsesæsker.

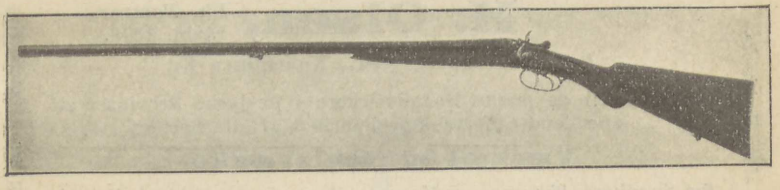

Telefon: 19586. **Telefon: 19586.**

Bøssemagerforretningen, Holmensgade 26,

anbefaler sit store, righoldige Lager af:

Jagtdubletter.
Enkeltbøsser.
Jagtrifler.
Salonrifler.
Revolvere.
Bajonetter.
Dekorationsvaaben.

Alt garanteret og vel efterset.

Reparationer
udføres solidt og billigt.

Brugte Vaaben
tages i Bytte.

H. Schmidts Eftf., C. O. Tesch.

Holmensgade 26, København.
Forretningen grundlagt 1860.

Der er mere Vaskekraft i

Heymann Bloch's

dampkogte og uforfalskede

Normal Marseillesæbe

med Sekskantstemplet

end i den dyreste, udenlandske Sæbe.

Telefon 1602. **Carl Thomsen,** Telefon 1602.

Nørre Allé 21, København N.

Installering af Gas-, Vand- og Spildevands-Ledninger samt **Vandklosetter.**

Alt Hovedledningsarbejde udføres.

Lager af nye Høvlebænke.

H. Olsen, Fh. Tømrer, Etabl. 1878.

Vognmagergade 11 St., København K.,

anbefaler til de ærede Haandværkere i de jyske Provinser sit anerkendte, fortrinlige Fabrikat af alle Sorter

Værktøj og Høvlebænke

for Snedkere, Tømrere og Murere. Høvlene ere af dansk Haandarbejde, slebne og igangsatte. Skriv efter min illustrerede Prisliste. Ordrer effektueres prompte mod Efterkrav. Alle Staalvarerne ere garanterede.

Lager af gode, brugte Høvlebænke.

Telefon 29755. **I. W. KLIEM,** Telefon 29755.

Metaltraadvarefabrik,

Fabrik for Mark- og Havehegn,

Sct. Pederstræde 41, København.

Sikkerheds-Gittere til Vinduer, Ovne, Entrédøre, Udhængsskabe, Diske, Pulte, Altaner, Verandaer og Maskiner m. m. Gnistfangere, Kul-, Kokes- og Stenharper. Indhegninger af Staal- og Jerntraad om Marker, Dyrehaver, Hønsegaarde osv.

Telefon Nr. 3742.

Telegram-Adresse:
„Palmind".

Peter Almind's

Maskinfabrik,

Blegdamsvej 114 ★ Kjøbenhavn Ø.

Specialitet:

Komplette Anlæg

med moderne Vaskerimaskiner.

Anlæg af

Vaskerier, Farverier, kemiske Tøjrensningsanstalter, Skibsvaskerier, Hoteller, Herregaarde, større Bøndergaarde og andre Institutioner.

Overslag og Tegninger paa Forlangende.

Fineste Referencer foreligger fra ovennævnte forskellige Anlæg.

Leverandør til

samtlige Hospitaler, Fængsler og Vaskerier i Danmark, Sverig, Norge, Finland og Rusland.

Anlagt Vaskerier for

den danske, svenske og russiske Regering.

Horsens Axel- & Vognfabrik,

(Jens J. Jensen),

Horsens.

Fabrik for alle Slags Vogne.

Specialitet:

Vognaxler.

Se Katalog Nr. 255 & 265.

Udstillingsbesøgendes

Opmærksomhed henledes specielt paa de i Industrihallen (Katalog Nr. 255 og 265) udstillede Vogne, fabrikerede af: Horsens Axel- & Vognfabrik (**Jens J. Jensen**), Karetmagerne **R. Laursen** og **S. Sørensen**, Malermestrene **Chr. Poulsen** og **Viggo Kierkegaard** og Sadelmagermester **A. M. Hansen.**

Oplag og Udsalg af de forenede Papirfabrikkers Fabrikata.

Egen Import af svenske, engelske og tyske Papirer.

Detail Udsalg:

Søndergade 25,

ligefor Raadhuset.

Kontorrekvisiter i

største Udvalg.

Prospektkort,
altid Nyheder,
Fotogravurer og
Raderinger,
saavel med som
uden Ramme.

Smukt Udvalg i Rammelister.

★

TELEF. 213.
EN DETAIL.

N. RAACKMANN.

PAPIR.

TELEGR.-ADR.: RAACKMANN.

TELEF. 213.
EN GROS.

★

Eget Trykkeri.

Eneste
Maskinposefabrik
i Horsens.

⁂

Kontor:

Søndergade 25,

ligefor Raadhuset.

Fabrik og Lager:

Nørregade 7.

Se Industrihallen Katalog No: 123.

H. Chr. Møller & Søn,

Telefon No. 155. Horsens, Telefon No. 155.

anbefaler

Maskin- og Kedelanlæg, Transmissioner,
Installation af elektrisk Lys,
Elektromotorer samt Ringeledninger,
Damp-, Gas- og Vandledningsarbejder,
Pumper, Bade og W. C. Anlæg,
Brand- og dirkefri Jærndøre,
Jærnpengeskabe, Jærnporte og Smedejærns
Gitere samt Vægte, Jærnkonstruktioner
Jærntagværker, Beholdere og Alt
Smedearbejde.

Alt Møbel- & Dekorationsarbejde udføres hurtigt og elegant baade Uden- og Indenbys. Saavel ved Forretningens stadige Opvækst som ved større, kontante Indkøb kan jeg altid levere 1ste Klasses Møbler til forholdsvis smaa Priser.

Flere forskellige Slags Udstyr føres altid paa Lager.

M. Behring Brylds,
Tapetserer og Dekoratør,
Nørregade 22, Horsens.

H. C. Nielsens Lervarefabrik,

Holbæk.

Kunst og keramiske Genstande.

Salg ved Udstillingsmontrer.

Gevinstsedler modtages.

Aktieselskabet Cimbria,

København,

Portland-Cement-Fabrik ved Mariagerfjord,

Grundlagt 1874.

Højeste Udmærkelse, Sølvmedaille,

paa den første almindelige „Jydske Industri-Udstilling i Aarhus" og paa „Den nordiske Industri-, Landbrugs- og Kunstudstilling i København 1888".

Eneforhandler for Horsens og Omegn:

K. C. Larsen · Horsens.

Hovedforhandler:

Axel Prior, Aktieselskab, Kjøbenhavn K.

Strækmetal,

bedste Materiale til **varig** Konstruktion af **brandfrie** Landbrugsbygninger.

M. P. HANSEN,

Tømrermester,

Smedegade, HORSENS. Telefon 468.

Katalog Nr. 616.

Wolkes Calorie.

Eneforhandler for Horsens:

Martin Malberg,

Søndergade 20, Horsens.

HUSK!

Den Jydske
Industri- og Landbrugs-Udstilling
i Horsens.

Største Seværdighed!!

Fernander & Hallseth's

Biograf Theater,

Levende Billeder,
fremstillede med Nutidens mest fuldkomne,
elektriske Maskiner.

Forestillinger alle Dage hver hele Time.

Alle, som vil have en virkelig interessant og fornøjelig Time, maa besøge

Biograf Theatret,

beliggende mellem Hovedindgangen og Kunsthallen.

J. Michaelsen's Sadelmagerforretning,

Søvind Station,

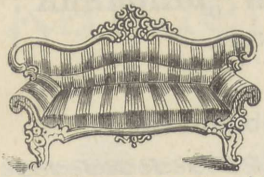

anbefales med Alt til Faget henhørende, saasom Polstring af Møbler og Vogne. Særlig anbefales mine **haandsyede Seletøjer (Stavseletøjer).**

Solidt og smukt Arbejde garanteres. Moderate Priser.

Jørgensen's

Cement-Murstensmaskiner.

Dansk Patent Nr. 5667.

Patenterede i næsten alle Europas Lande, i Kaplandet og de nordamerikanske Stater.

Nærmere Oplysninger meddeles for Jyllands og Fyens Vedkommende af Fabrikant *J. R. Jørgensen,* Faaborg, og for Sjællands, Lolland-Falsters og Bornholms Vedkommende af Fabrikant *H. Lützau,* Hellerup.

K. J. ETTRUP,

Nykjøbing, Mors.

Min Møbelsnedkerforretning anbefales. Tegninger i alle Stilarter leveres. Møblerne er altid solidt udførte og af tørre Materialer. For enhver Levering garanteres.

Bemærk. De udstillede Møbler er udførte for 3 Aar siden, altsaa ikke med Udstillingen for Øje.

Aktieselskabet

PORTLAND-CEMENTFABRIKEN „DANMARK".

Telegram-Adresse „CEMENTA".

Hovedkontor:

Ny Toldbodgade 15, Kjøbenhavn.

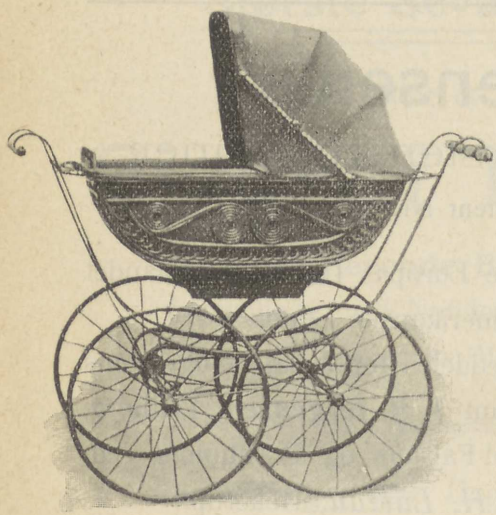

Jyllands største og ældste

Barnevognsfabrik,

Fr. C. Madsens Eftf.,

Vejle,

anbefaler:

Barnevogne,
Promenadevogne,
Legevogne,
Dukkevogne,
Barnestole.

Største Udvalg. Altid Nyheder.

H. C. Hansens Maskinforretning,

Hedensted.

Roetynderen „EXPRES", Patent anmeldt,

ny Konstruktion, som renser og udtynder Roerne, saaat der kun bliver staaende en lille Busk paa ca. 1" for hver 6" med en Afstand paa ca. 7" mellem hver Plante (efter Ønske kan Afstanden ogsaa gøres kortere eller længere), let at styre, Fortøjet bevægeligt uden derved at indvirke paa Maskinens Gang. Knivakslen fjernes let, og Maskinen er da en udmærket Radrenser. Kan benyttes saavel til Kam- som flad Jord. Prisliste gratis overalt.

Aktieselskabet
Randers Rebslaaeri.

Forretningen grundlagt 1840.



Forretningen grundlagt 1840.

Fabrik for:

til Skibsbrug:

Reb,
Tovværk af russisk Hamp,
Manila Tovværk,
Cocos Tovværk, i alle Dimensioner indtil 22 Tom.
Lig Tovværk,
Alle Slags Linegods,
Transmissionstove af Schleisshamp,
„ „ Manilahamp,
Vaadtrosser til Fiskeribrug, i alle Dimensioner.

Styrkeprøver foretagne paa Statsprøveanstalten med **udmærket Resultat.**

De forenede Linnedvarefabriker,

Aktieselskab.

Randers.

Dækketøj,

Lagenlærred,

København.

Haandklædedrejl,

Lommetørklæder.

Aktieselskabet VULCAN,

Maskin- og Waggonfabrik.
Kedelsmedie og Metalstøberi,

Maribo,

leverer:

Dampkedler, Transmissioner, Metalstøbegods, Landbrugsmaskiner, Staalskinner, transportabelt Spor, Sporskifter, Drejeskiver, Hjulsæt, staalstøbte Hjul, Lasker, Bolte, Skinnespiger, Tipvogne og andre Vogne til Mark-, Mose- og Industribaner.

Vi have for et Par Aar siden optaget Fabrikationen af Tærskeværker, og henlede vi Opmærksomheden paa, at det i Landbrugshallen udstillede 3½ Fods Tærskeværk er forfærdiget paa vore Fabriker i Aaret 1903; det har i Tærskesæsonerne 1903 og 1904 været udsendt paa forskjellige større Gaarde her paa Lolland, hvor det alle Steder har arbejdet til Brugernes fulde Tilfredshed.

For de af os forfærdigede Værker yde vi fuld Garanti.

MICHAELSEN & HEINEMANN,

VESTERGADE 17, KØBENHAVN,

Telegram-Adresse: „BAKUIN", Telefon Numer 711,

(Grundlagt 1844),

tilbyde en gros til Dagens billigste Priser.

FARVEVARER.

KEMISK-TEKNISKE ARTIKLER.

TØRRE MALERVARER.

ALLE SLAGS OLIER OG FEDTSTOFFER.

KRYDDERIER OG VANILLE.

Specielt fremhæves vor anerkendte, italienske

STANG LAKRITS: „Regina" med 

(indregistreret Varemærke).

Udsigtstaarnet i „Zoologisk Have"

er det højeste Udsigtspunkt i Hovedstaden og dens nærmeste Omegn!

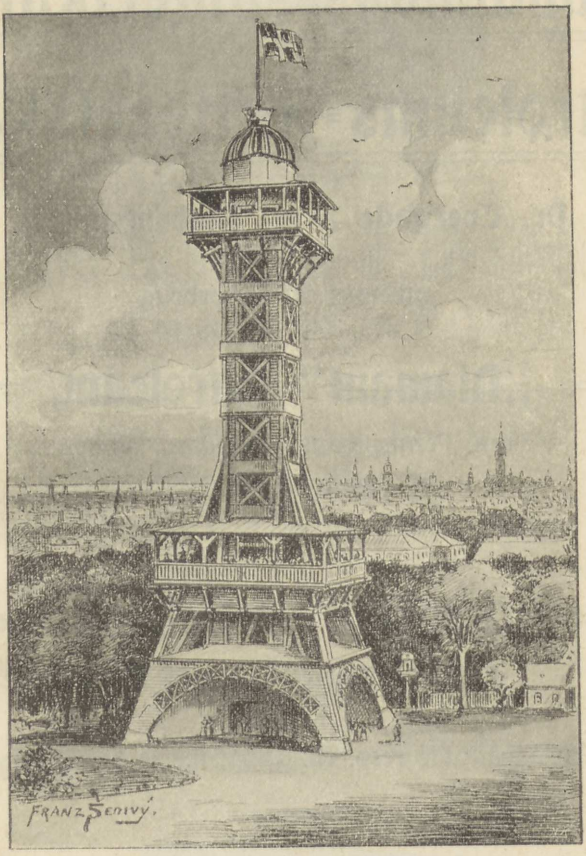

er det højeste Udsigtspunkt i Hovedstaden og dens nærmeste Omegn!

En elektrisk Elevator fører op til øverste Platform.

Haven frembyder i Aar som særlig Nyhed en ung Flodhest, som den har købt for ca. 11,000 Kroner.

Skandinavisk-amerikansk Petroleums-Aktieselskab,

Dr. Tvergade 7 ✻ Kjøbenhavn K,

anbefaler til Motorbrug

„Diamant" Petroleum,

ren, Pennsylvansk Standard White,
af Vægtfylde ca. 0,797

og

„Krystal" Petroleum,

fineste, raffineret Standard White
i 3 Kvaliteter,
af Vægtfylde resp. ca. 0,804, 0,808 og 0,811.

Anvend aldrig anden Petroleum til Deres Motor.

Faas overalt.

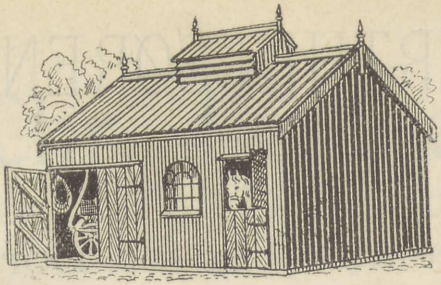

Aktieselskabet

Københavns Pavillonbyggeri og Havemøbelfabrik

(forh. C. Muxoll's Eftf., S. FALCK),

udfører praktiske, isolerede Staalplade-Stalde, Forvalterboliger, Hønse- og Hundehuse samt Stakhaver i alle Størrelser.

Stort Udvalg i elegante Havemøbler, Telte og Lysthuse.

Illustrerede Kataloger sendes og Tilbud gives paa Forlangende.

Jagtvej 65-67 * København * Telf. Jagensvej 78.

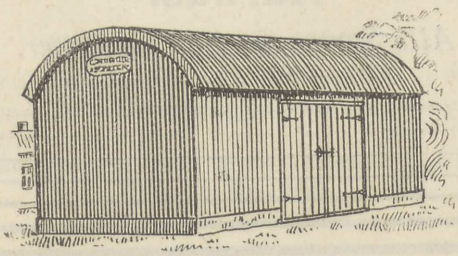

J. BERTHIN-SØRENSEN,

Aarhus,

Etableret 1893.

Specialfabrik for Borde,

saavel fine, moderne som almindelig gangbare Sorter.

Prisliste sendes paa Forlangende.

Fabriken er nutidsudstyret
med Varme i alle Arbejds- og Lagerlokalerne.

J. Laursens Spejlfabrik,

Fiskergade 9 ✻ Telefon 652

Aarhus.

Alle Sorter Spejle paa Lager.

Chr. Lerche,

STEN- OG BILLEDHUGGER,

Fabrik: **Nørrebrogade 24 og 26,**

Udsalg: **Volden 1, 3 og 5** (ligefor Rosensgade),

AARHUS.

Gravmonumenter og Mindesmærker

i poleret Granit, Marmor og Sandsten.

Marmorplader, Granitplader, Bøger og Kors

til Nutidens billigste Priser.

Fabrikation af Disk-, Bord-, Servante-, Konsol- og Vinduesplader samt Flisegulve, i smukkeste Marmorvarer.

Bygningsarbejde i alle Stenarter.

Da jeg har udvidet mit Dampsliberi med de nyeste og bedste Maskiner samt **Sandblæseapparat,** og da jeg er virkelig Fagmand og har arbejdet i Københavns største og bedst renommerede Etablissementer, tør jeg garantere det smukkeste og solidest udførte Arbejde, som i Prisbillighed imødegaar enhver som helst Konkurrence.

CHR. LERCHE,

Indehaver af Aarhus ældste og eneste prisbelønnede Sten- og Billedhugger-Etablissement, Marmorvarefabrik, Dampsliberi og Sandblæseværk.

Nørrebrogade 24 & 26 og Volden 1, 3 & 5.

Telefon Nr. 922.

FOR DUELIGHED OG SNILLE



RANDERS HAANDVÆRKERFOREN. 1878.



GULDMEDAILLE





LONDON 1902.

ÆRESKORS
(HØJESTE UDMÆRKÆLSE) LONDON 1902.

VEJLE, M. POULSEN, VEJLE.

ATELIER FOR HAANDDREVNE ARBEJDER I KOBBER, MESSING O. S. V.

ENESTE UDFØRELSE AF DEN SLAGS KUNSTARBEJDER HER I LANDET.

VELLIGNENDE KOBBER- OG MESSING-PORTRÆTRELIEFS LEVERES I ALLE STØRRELSER EFTER FOTOGRAFI.

Ny Opfindelse.

Til Hoteller, Gæstgiverier, Restaurationer, Kroer paa Landet, Pensionater og større Husholdninger er **Kaffe-, Vand-** og **Themaskinen**

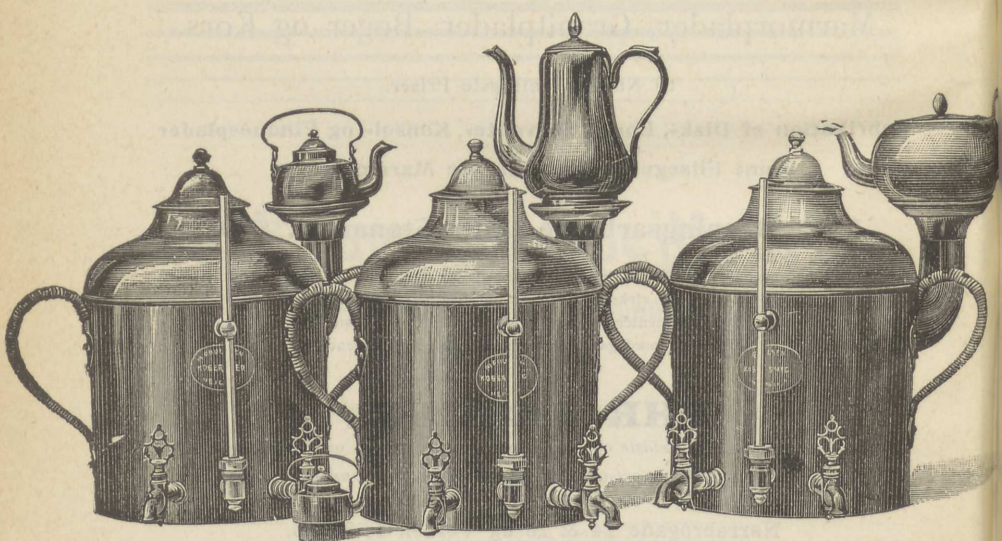

noget af det mest elegante Arbejde, der endnu er fremkommen paa dette Omraade. Maskinen kan leveres i alle Størrelser, saavel til Gasapparater som til Komfur eller andet Ildsted. Kaffemaskinen, som er lavet af Kobber og smukt poleret, har 2 Rum. et til Vand og et til Kaffe, samt et Damprør med Kobberskaal til at anbringe en Thepotte paa; endvidere er den forsynet med Vandstandsglas samt 2 Haner, Alt som ovenstaaende Tegning viser.

M. Poulsen, Vejle.

H. Hein ★ Randers ★ Danmark,

Specialfabrik for Petroleumsmotorer.

☛ Stor Kraftudvikling. ☚

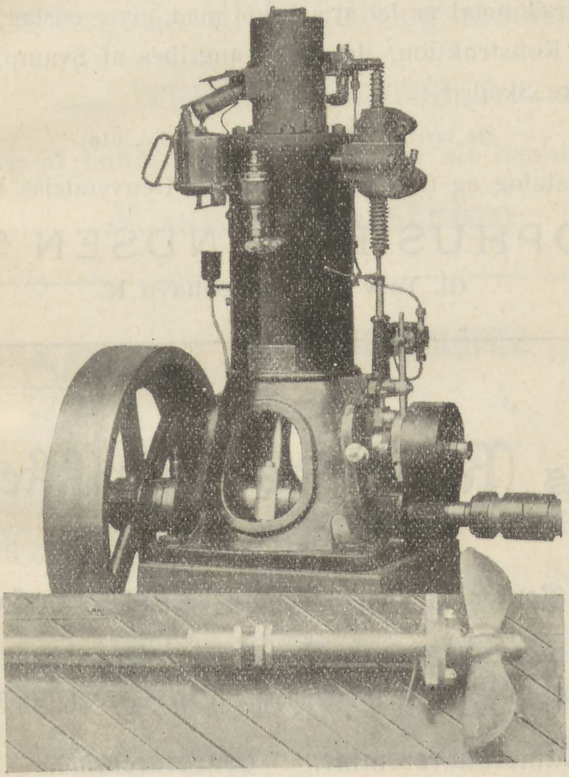

☛ Yderst lille Raaolieforbrug. ☚

STRÆKMETAL

danner som Skeletmateriale, i Forbindelse
med Beton, den bedste

Konstruktion til Opførelse af Landbrugsbygninger,

f. Eks. Stalde, Lader, Ishuse, Beboelsesbygninger etc.

Strækmetal er let at arbejde med, giver en tæt, **brandsikker** Konstruktion, der ikke angribes af Svamp, Rotter og andre Skadedyr.

(Se iøvrigt Udstillingskataloget No. 616).

Katalog og Overslag gratis ved Henvendelse til

SOPHUS BERENDSEN A/S,

Gl. Torv 24, København K.

A/S Roulunds Fabrikker,

Odense.

Filial, Kontor og Lager: Vestergade 18, Kjøbenhavn K.

Telegr.-Adr.: Roulund, Odense. Telefon 55, Odense.
Telegr.-Adr.: Roulund, Kjøbenhavn. Telefon 7021, Kjøbenhavn.

Kamelhaarsremme.
Bomuldsremme.
Læderremme.
Balataremme.
Transmissionstove.
Centrifugesnor.

Niels Jensens

Jernstøberi, Smedie & Maskinfabrik,

Telef. 345. Østergrave 12, Randers, Telef. 345.

anbefaler sig med

Støbegods til Landbrugsmaskiner.

Forhandling af Landbrugsmaskiner.

Anlæg af Vandværker, Mejerier og alt henhørende til

Maskinindustrien.



Vaskemaskinerne „Freja",

Nr. 1—4,

vasker fra 5 til 7 Lagen i

6 Minutter,

sparer paa Sæbe og Soda, holder Vandet længe varmt, slider mindre paa Tøjet end Vadsk med Haanden. Ingen Jerndele indvendig, alt er dækket med Træ. Rust paa Tøjet umulig. Meget let at trække. Pris fra 23 Kr. til 40 Kr.

Præmieret med 100 Kr. Februar 1905 Kjøbenhavn.

J. Thomsen, Vadum St.

26

For Teglværker,
Lerrensemaskinen „Elapidator“.

Renser Leret direkte fra Lergraven.
Bortfjerner Sten, Kalkstykker og lignende.
Giver Leret en fin og omhyggelig Gennemæltning.

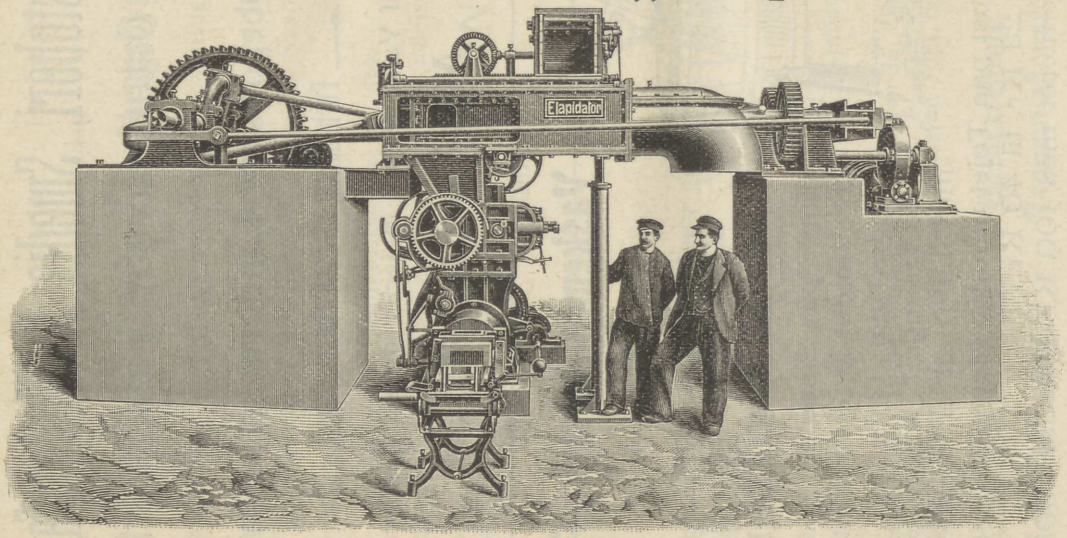

Overflødiggør Slemmen.
Arbejderkontinuerligt iForbindelse medStrygemaskinen.
Sparer Tid, Arbejdskraft og Penge.

Bruger ikke 10 HK. til 2000 Sten i Timen. Patenteret i alle Lande.

AKTIESELSK. SMITH, MYGIND & HÜTTEMEIER,

KJØBENHAVN. NØRREBROGADE 66-68.

TITAN
AKTIESELSKAB

Elektromotorer og Dynamoer,

saavel aabne som helt eller halvt lukkede.

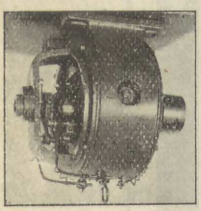

Elektriske

Lys- og Kraftanlæg.

Elevatorer.

Fabriker: Tagensvej 32,

København L.

Chr. Jensen,

Maskinfabrikant,

Dauding pr. Brædstrup.

Fabrik for **Landbrugsmaskiner** til Hestekraft, specielt **Tærskemaskiner, Hakkelsemaskiner, Hesteriver, Hestegange, Roerensere, Saamaskiner, Plove** etc.

Se min Udstilling i Landbrugshallen, Katalog No. 374.

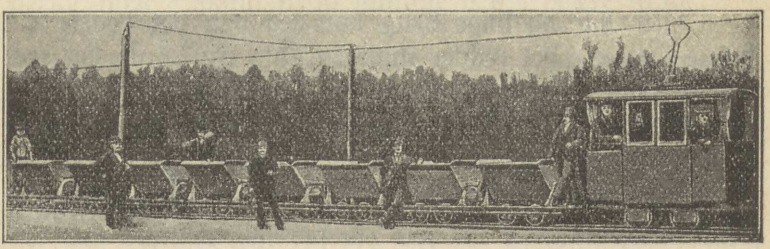

Strandvej 117, Lille Tuborg. **Ingeniør And. Vang, Hellerup,** projekterer, udfører og leverer: **Komplette Maskin- og Teglværksanlæg,** Telefon: Hellerup 69. Statstelefon.

Transportanlæg, Tovbaner, amerikanske Transport- og Omladeapparater, **Lokomotiver og Jærnbanevogne, Materiel for Entreprenører,** Tipvogne og Skinner, Sandpumpedampere, Lægterfartøjer og Dampskibe.

Aktieselskabet Harmsens Patent,

Amagertorv 6, København K.

Ingen Kalvediarrhoe, naar

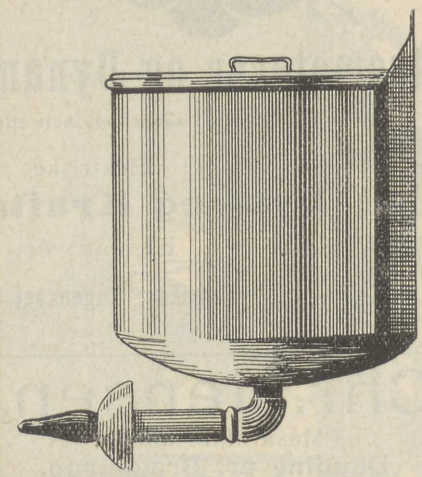

Harmsens Pattetrug bruges.

Af de mange foreliggende Anbefalinger hidsættes følgende:

Herr N. Harmsen har forrige Aar leveret mig et af sine patenterede Pattetrug for Kalve.

Efter Aar og Dags Brug kan jeg paa det bedste anbefale Truget. Det redder mangen Kalv fra at dø, og svagelige Kalve ville komme sig ved Anvendelsen af Truget, idet Kalven tvinges til at tilegne sig Mælken ligesaa langsomt som om den pattede en blødmalkende Ko.

S. Elkjær, d. 17. Juli 1903. **Harald Branth.**

Ovenstaaende Anbefaling og Udtalelse fra Hr. Godsejer H. Branth tiltrædes.

Dalum Landbrugsskole pr. Odense, d. 20. Juli 1903. **Jørg. Pedersen.**

Aktieselskabet Harmsens Patent,

Amagertorv 6, København K.

Hr. Nicolai Harmsen! I Anledning af Deres Anmodning om en Udtalelse om det af Dem konstruerede Pattetrug, skal jeg meddele, at af de mange Patteindretninger, jeg har prøvet her paa Gaarden, er Deres absolut det bedste, særlig er Stødpuden en god Forbedring. Anvendelsen af Deres Pattetrug vil i mange Tilfælde hjælpe en svag Kalv til Kræfter.

Gaardbogaard pr. Halbæk, d. 6. Septbr. 1903.

Med Højagtelse
Jørgen Larsen.

Efter Anmodning giver jeg gerne en ny Anbefaling for **Harmsens Pattetrug:**

Jeg bruger stadig flere af dem, og deres Nytte er saa stor og iøjnefaldende, at Pattetruget bør anses som uundværligt, hvor der lægges Kalve til.

Det forebygger Fordøjelsesliidelser hos Kalven, og er Maven kommen i Uorden eller Kalven trives mindre godt, er Anvendelse af Pattetruget et sikkert Helbredelsesmiddel.

Ved Hjælp af Pattetruget opdrættes bedre og billigere Kalve, fordi de faa Mælken paa den naturlige Maade og derfor blive i Stand til at udnytte den i højere Grad.

S. Elkjær, d. 4. April 1905.

Harald Branth.

Harmsens Pattetrug,

der kan bestilles gennem alle Landets Kontrolassistenter og direkte hos os, koster i komplet Stand, hvortil hører 1 Rensebørste og 1 Ekstrasut, frit tilsendt mod Postopkrævning **Kr. 15,00.**

HORNUNG & MØLLER

Kgl. Hof-Pianofabrik,

Bredgade 54,

Kjøbenhavn K.

Flygler (fra 2½ Al.) og Pianinoer.

Salg pr. Kontant eller paa gunstige Afbetalingsvilkaar.

Pianoer i alle Stilarter.

Brugte Pianoer af hvilketsomhelst Fabrikat tages i Bytte.

Udsalg Horsens: Nørregade 53.

TRÆCOMPAGNIET,

KJØBENHAVNS FRIHAVN,

MARMORVEJ, FRIHAVNEN, & VIBORGGADE 70.

TELEFON 8359. TELEFON 8381.

Alle inden- og udenlandske Træsorter, saavel i massive Blokke som i Planker, Tykkelser og Finerer.

Største Finerskæreri og

eneste Finerhøvleri i Skandinavien.

Tysk og amerikansk Egetræ. — Amerikansk og italiensk Nøddetræ. **Teaktræ.** — Flammede, stribede og rolige Finerer, Pyramider og Rodfiner. — **Pitch Pine,** Carolinepine, Cypres o.s.v. Pokkenholt, Ibentræ, Satinnød, Cottonwood, **Whitewood til Skilteplader,** Ceder, Padouk, forskellige Sorter **Mahogni.** Fugleøjefiner, farvede Finer, Palisander m. m.

TELEFON **505—9226.**

NIENSTÆDT & CO.,

NAYLORS EFTF.

KJØBENHAVN B.

GRUNDLAGT 1814

DANMARKS ÆLDSTE OG

VÆRKTØJ & MASKINER

FOR

MASKINFABRIKKER & JERNSTØBERIER.

AFDELING II
SPECIALITET VÆRKTØJS-MASKINER.

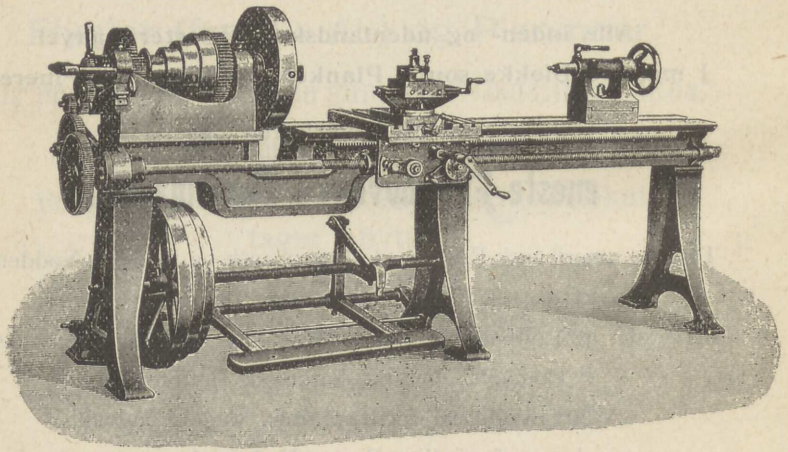

VORE CHEMNITZER DREIEBÆNKE HAVE VIST SIG AT VÆRE DE BEDSTE OG DE BILLIGSTE. LEVERET OVER 700 STK. HER I LANDET.

VOR BEDSTE ANBEFALING ER, TIL DATO AT HAVE LEVERET

CA. 5400 STKR. VÆRKTØJSMASKINER } BORE-, HØVLE-, SHAPE , FRÆSE-, STIKKE-MASKINER, STUKKE-, SVEITSE-, LOKKE- OG KLIPPE-MASKINER M. M.

FORLANG VOR 180 SIDER STORE ILLUSTRERE

TELEGRAM-ADR. **NIENSTÆDT.**

NIENSTÆDT & CO.,

NAYLORS EFTF.

UDVIDET 1883 VESTRE BOULEVARD 20.

STØRSTE FORRETNING

MATERIALIER & BESLAG

FOR

VOGNFABRIKATION & SMEDEVÆRKSTEDER.

AFDELING I VÆRKTØJ & STAAL:

AMBOLTE, HAMRE, UNDERBLÆSERE, SNITTØJ, FILE, TÆNGER, RØRVÆRKTØJ, RIVALER, SNEGLEBOR, STØBESTAAL, AXELSTAAL, REMSKIVER, BOLTE, MØTTRIKKER, NITTER M. M.

AFDELING III

LØSE DELE FOR **PENGESKABS-, GITTER- & KUNSTSMEDE:** GITTERSPIDSER, LAASE, GREB, BLADE, BLOMSTER, ROSETTER M. M.

AFDELING IV

OFFENBACHER- & PHØNIX PATENT-AXLER, ENE-REPR

PHØNIX SMØREAXLER, BØSNINGER, TRIN, LYGTER, DRAGEBAAND M. M.

PHØNIX VOGNFJEDBE, ALT BESLAG FOR VOGNFABRIKATION.

AFDELING V LØSE DELE TIL

LANDBRUGS-MASKINER & REDSKABER:

UNDERPLOVE, PLOVSKÆR, PLOVAASESTAAL,

MULDFJÆLDE, PLADER, VENDESKÆR OG SPIDSER, PASSENDE TIL

OLIVER-, BISSEL-, FRAUGDE- OG ANDRE PLOVE SAMT ALLE LØSE RESERVEDELE

TIL MEIEMASKINER M'CORNICK, OSBORNE, DEERING, WOOD, JOHNSTON OG ANDRE.

SPECIALITET: MEIEMASKINKNIVE.

DE PRIS-KATALOG, DER TILSENDES FRANCO.

Patenter udtages og opretholdes i Ind- og Udlandet.
Udarbejdelse af Patentbeskrivelser, Tegninger m. m.

Indregistrering af Mønstre i Ind- og Udlandet.
Indsigelser mod fremlagte Patentansøgninger.

Patentbureau

Budde, Schou & Co.,

Frederiksberggade 2.

København K.

Indregistrering af Varemærker i Ind- og Udlandet.
Tekniske Oversættelser til og fra fremmede Sprog.

Viggo Blom, cand. juris. — C. V. Schou, cand. polyt., Ingeniør.

Annonce-Register.

Side

A.

Aarhus Svineslagteri, Aarhus . 273
Aarhus Vognfjederfabrik og J. Petersens Vognfabr., Aarhus 268
Aggerbeck, C. J., Horsens 122
Aktiv, Fabriken, Kbh. 364
Albjerg, Hans A. Veile 312
Almind, Peter, Kbh..... 381
Alm. dansk Vare- og Industrilotteri, Kbh..... 236
Aluminia, Fajancefabr. Kbh.. 222
Andersen, L. C., Ringkjøbing. 337
Andersen, Svend, Horsens.... 120
Andresen, Joh. P., & Co., Ringkjøbing ..... Karton X
Andreasen, Jens, Horsens 262
Ankerstjernes Eftf., Randers.. 331
Arlaud, Ingeborg, Frue, Kbh.. 342
Atlas, Kbh..... 243

B.

Baess, A., & Komp., Aarhus.. 273
Bahnsen Hansen, Kbh..... 362
Ballin, Mogens, Kbh..... 342
Baltzersen, Wm., Kbh..... 362
Banegaardsrestaurationen, Horsens 182
Banken for Horsens og Omegn, Horsens 102
Beauvais, I. D., De danske Conservesfabriker, Kbh..... 246
Behring Brylds, Horsens 384

Side

Bendix, Brødr., Kbh..... 245
Berendsen, Sophus, Kbh..... 400
Berg, Brødr., Kbh..... 344
Berlingske Tidende, Kbh..... 356
Berntsen, A., Veile 307
Bertelsen, M. C., Horsens.... 250
Berthelsen, P., Kbh..... 376
Berthin-Sørensen, J., Aarhus . 396
Betak, Chr., Horsens 166
Bjerregaard, P., Jellinge..... 331
Blom, F., Kbh..... 363
Blom, A., & Søn, Skanderborg Karton X
Boesen, J. V., Veile..... 310
Boesen, N. F., Horsens 156
Boldsen, Chr., Randers 140
Borg, N. C., Horsens..... 258
Borring, Brødr., Kbh..... 385
Bretlau, J. V., Horsens..... 178
Brincker, Brødr., Greisdal Hammerværk, Veile 303
Bræuninger & Munkhøj, Horsens 255
Brünnich, Joh., Kbh..... 379
Brørup, N., Kbh. og A. Th. Kierkegaard, Horsens..... 214
Budde, Schou & Co., Kbh 410
Budtz-Müllers Eftf., Kbh..... 226
Bundgaard Andersen, Veile... 307
Burcharth, A. D., & Søn, Kolding 229
Busse, Th., Horsens 112

Side

Bæhr, Henrik, Horsens 218
Bähncke, W., & Co. (Assurance). Kbh. 97, 99, 101, 103
Bähncke, W., & Co. (Eddikefabr), Kbh. 105, 107, 109
Bähncke, W., & Co. (Sennepsfabr.), Kbh. 111, 113, 115
Bøgeager Teglværk, Veile 302

C.

Carstensen, N., Horsens 256
Carøe, C. J., Kbh. 345
Christensen & Nielsen, Aarhus 275
Christensen, A., Veile 312
Christensen, J., Horsens 170
Christensen, Niels, Aarhus ... 277
Christensen, Otto, Horsens 282-283
Christesen, V., Kbh. 228
Christiansen, Johan, Horsens. 106
Christiansen, K., Aarhus 272
Christianshavns Jærnstøberi & Maskinværksteder, Kbh. ... 357
Cimbria (Axel Prior), Kbh. ... 385
Cloëtta, Brødr., Kbh., Karton V
Cohr, Carl M., Fredericia, Karton XIIII
Crome & Goldschmidts Fabr., Horsens og Ribe 100
Crome & Goldschmidts Fabrikers Udsalg, Horsens 128

D.

Dahl, Thorvald, Horsens 142
Dahlmann, Brødr. F. & L., Kbh. 238
Damsgaard, Christian, Horsens 251
Danmark, Cigar- og Tobaksfabriken, Kbh. 377
Danmark, Gummitjærefabriken, Nykbg. F., ... Karton XV
Danmark, Portland Cementfabr., Kbh. 388
Dansk Cycleforsendelse, Aarhus 271

Side

Dansk Gulvbeklædningsfabrik, Kbh. 248
Dansk Legetøjsfabrik, Aarhus. 276
Dansk Mejerilaboratorium, (S. H. Blichfeldt), Kbh. 351
Dansk Trawl- & Fiskekompagni, Kbh. 347
Dansk-Vestindisk Lotteri, Kbh. 235
De danske Blodfoderfabriker, Veile 308
De danske Spritfabriker 291
De forenede Linnedvarefabriker, Kbh. og Randers 390
De forenede Papirfabrikker, Kbh. 234
Den kongelige Porcelainsfabrik, Kbh. 222
Det danske Petroleums Aktieselskab, Kbh. ..... Karton XVI
Det Foren. Dampskibs-Selskab, Kbh. 239
Diedrichsen H., Kolding 323
Dortheasminde, Tagpapfabrik, Horsens 152
Dreyer, M. C., Kbh. 359
Dupont, J., Horsens 257

E.

Edelskov, P., Veile 313
Eickhoff, J. G. A., Kbh. 362
Ekko, Fabriken, Horsens 172
Elektrisk Bureau, Kbh. 365
Emborg, P., Horsens 257
English, Th.s.R., Kbh. 244
Erichsen, Søren, Horsens 114
Erstad-Pedersen, G., Aarhus .. 274
Ettrup, K. J., Nykjøbing J. . 387
Esbjerg Jernstøberi & Maskinfabrik, Annoncerne ved Illustr. i »Føreren«
Evers & Co., Kbh. 364
Eyde, E., & Co., Horsens 258

Side

F.

Fabriksdepotet for Skotøi, M. Fausing, Horsens 184
Fernander & Hallseth, Horsens 386
Ferrin, Løveapoteket, Kbh. . . . 348
Fortuna, Spritfabriken, Kbh. . 350
Frederiksen, E., Kbh. 369
Frederikshavns Skibs-Bundfarve- og Lakfabrik (A. C. Andersen), Frederikshavn . . 333
Frichs, Eftf., Aarhus, Bindets 4de Side
Frydenlund, Missionshotellet, Kbh. 375
Frøcontoret i Kolding 324
Frølund & Wittrup, Horsens . 110

G.

Godtfredsen, R., Kbh. 358
Gottlieb, A., & Søn, Horsens . 170
Gruberts, H. A., Sønner, Kbh. 363
Grüners Handelsakademi (I. P. M. Wedel) Kbh. 330
Guldborg, Fabriken, Nykøb. F. 314
Guldbrandsen, Johs., Horsens 150
do. do. . . . . 117—131

H.

Haandværker-&Sangforeningen, Horsens 200
Haandværker-&Sangforeningens Restauration, Horsens 202
Hafnia, Hotel (R Petersen), Horsens 262
Hamlet, Københavns Cyclefabrik, Københavns 353
Hansen, Chr., Veile 304
Hansen, F., Bøgelund, Horsens 261
Hansen, H. C., Hedensted 388
Hansen, Hilmar, Horsens 257
Hansen, J. P., Horsens 162
Hansen, Jens, Horsens 164
Hansen, Jens, Horsens 190
Hansen, K., Horsens 258

Side

Hansen, Kam, Horsens 254
Hansen, M. P., Horsens 194
Hansen, M. P., Horsens 385
Hansen, P., Caroline Amalielund, Horsens 210
Hansen, Peter, & Co., Horsens 196
Hansen, Rud., København 367
Hansen Svenné, J., Københ. . . 373
Hansens, Chr., tekn.-kem Laboratorium, København 237
Harmsens Patent, A/S, Kbh. 404, 405
Haug, Chr., Horsens 110
Hegelund & Ancher, Horsens 138
Heiberg & Mohr, Kbh. 367
Hein, H., Motorfabr., Randers 399
Hejmdal, Hotel (Joh. Petersen), Horsens 263
Henningsen. Frands C., Horsens 180
Hergaard, N. J., Aarhus 276
Hermansen, Th. S., Aarhus . . . 277
Herskind, Chr. E., Horsens . . . 264
Hess', C. M., Fabriker, Veile, Karton I og 301
Hess, I. S., & Søn, Middelfart, Karton III og 315
Heymann Bloch & Co., Kbh. 380
Hilker, Carl, & Co., København 347
Hofmann, Brødr., Aarhus 272
Holm, Ludv., Horsens 172
Holms, C., Boghandel, Horsens 192
Holms, Einar, Jernstøberi, Kbh. 356
Holmsminde, Trævarefabriken, (N. Pedersen), Kolding 323
Holt, I., (Vært i Haandværforen.), Horsens 202
Holst, Marius, Horsens 108
Hornung & Møller, København 406
Horsens Axel- og Vognfabrik, Horsens 382
do. do. do. m. Fl., Horsens 382
Horsens Bajersk- og Hvidtøl-Bryggeri, Horsens 279
Horsens Blyvalseværk, Horsens 140

Side

Horsens Bordfabr., (Ole Jensen), Horsens 166
Horsens Damp - Høvle- & Savværk (Peter Mørch), Horsens 192
Horsens Dampmølle, Horsens 96
Horsens Dukkeklinik (Frk. Richter), Horsens 174
Horsens Garderobefarveri og kemiske Tøjrensningsanstalt, (M. I. Holst), Horsens 188
Horsens Mejeri, (Aug. Faarvang), Horsens 262
Horsens Patent-Fjedermadrats forretning, Jens Sørensen, Horsens 194
Horsens Spaantapetfabrik, (Frands C. Henningsen), Horsens 180
Horsens Symaskinefabr., Horsens 286
Horsens Vognfabrik (Chr. Andersen & N. Fogt), Horsens 176
Høffding, N. F., København .. 241
Højskolehjemmet, Frk. Jensen, Horsens 262
Hørmann, Joh., Horsens 256
Høy, M. E., Horsens 164

I.

Isskabefabriken Valby, Kbh... 348
Iversen, Sophus, København .. 372

J.

Jacobsen, H., & Co., Horsens .. 134
Jensen & Olsen, Maskinfabrik, Esbjerg: Annoncerne ved Illustr. i »Føreren«
Jensen & Winther, Horsens... 253
Jensen Aagaard, Veile 310
Jensen, A. & Sønner, Nørresundby 298
Jensen, Anders, Horsens 198
Jensen, Anthon, & Co., Randers 331
Jensen, Chr., Dauding 403

Side

Jensen, Chr., Odder 289
Jensen, Jørgen, Horsens..... 168
Jensen, M., Veile..... 309
Jensen, N., Randers 401
Jensen, P. D., Grenaa..... 333
Jensen, Philip, Horsens 192
Jensen, Rasmus, Horsens 146
Jensen, S., Hjørring 333
Jensen, Søren, Kbh. ....Karton XI
Jensen, Uhrbrand, Horsens .. 257
Jensens, P. C. Sønner, Kbhv.. 369
Jernbanehotellet, (P. Buhl), Fredericia 264
Jessen, Hans, Veile..... 313
Jessen, P., & Co., Horsens ... 256
Johansen, A. L., & Søn, Kolding.....232, 233
Just, Hans, København 349
Jydsk Ingeniørkontor, Aarhus. Ryggen paa Bindet
Jydsk Krydderiforretning, Randers 327
Jydsk Olieforretning (Rosendahl), Aalborg 295
Jørgensen, Chr., Jens Hansen, Horsens 190
Jørgensen, J. R., Faaborg 387
Jørgensen, Marius E., Horsens 180
Jørgensen, Sofus, Silkeborg... 335
Jørgensens Hotel, Horsens.... 204

K.

Kaalunds Sæbefabriker, Kolding 322
Kaiser, Th., Horsens..... 186
Kaiser, W., Aarhus 266
Kehlet, Chr. F., Kbh..... 343
Kierkegaard, A. Th., Horsens, & N. Brørup, Kbh. 214
Kierkegaard, Gerda, Horsens . 174
Kierkegaard, Viggo, Horsens.. 182
Kirkegaard, A., Horsens..... 144
Kjærs Mølles Fabriker, Aalborg 290

Side

KjøbenhavnsHandelsbank,Kbh. 224
Kjøbenhavns Patent Bureau, Kbh., Bindets 4de Side.
Kjøbenhavns Pavillonbyggeri, Kbh. 395
Kliem, J. W., Kbh. 380
Kloch, F., Skive 334
Klyhs, Vilh., Kbh. 376
Knudsen, K., Veile 310
Konstantin Hansen & Schrøder, Kolding 321
Kontantforretningen (N. P. Hansen), Horsens 98
Kornerup-Bang, Silkeborg 337
Kragh, Henning, Hjørring 332
Kramper, Rud., & Jørgensen, Horsens 136
Kreatur-Forsikrings Foreningen for Kongeriget Danmark, Kbh. 352
Krøijer, Jul., Aalborg 293
Kustos, Kreaturforsikringsforeningen, Aarhus 270
Kvist Madsen & Gaardhøje, Kolding 322

L.

Landmandsbanken, Kbh. 223
Langballe, C., & Søn, Aarhus. 277
Langreuters, W., Eftf., Kbh. 354, 355
Larsen, H. P., Værktøjsfabrikant, Kbh. 305
Lassen, E. V., Horsens 116
Laursen, J., Aarhus 396
Lemvigh Müller, J. F., Kbh. . . . 242
Lerche, Chr., Aarhus 397
Lindved Petersen, Kbh. 249
Loehr, C. W., Fredericia. 320
Loehrs, C., Fabriker, Fredericia 317

M.

Madsen, J. A., Randers 329
Madsen, S. P., Horsens 154

Side

Madsens, F. C., Dampvæveri, Horsens 126
Madsens, Fr. C., Eftf., Veile. . 388
Mahler, T. H., Veile 308
Maibohm, J. F., Horsens. 176
Malberg, Martin, Horsens 108
Mansfeld-Bûllner & Lassen, Kbh. 240
Markfrøforretningen, Kbh. . . . 373
Maypole Dairy Co., Ltd., Kbh. 346
Meinckes, V., Eftf., Georg Petersen, Aarhus 275
Mende, Chr. V., Kbh. 141, 143, 145, 147
Michaelsen & Heinemann, Kbh. 392
Michaelsen, J., Søvind 387
Michelsen, A., Hof- & Ordensjuvelerer, Kbh. Bindets 2den Side.
Mollerups, C., Maskinfabrik, Esbjerg 324
Mortensen & Pedersen, Nykjøbing J. 288
Mortensen, Brødrene, Horsens 112
Mouritzen, M. J., Horsens. . . . 254
Møller & Jochumsen, Horsens 280, 281
Møller, H., Fredericia. 319
Møller, H. Chr., & Søn, Horsens 384
Møller, Peter, Randers. 331
Möller, Thorvald, & Co., Esbjerg 325
Møllerstrøms, O. Skræderforretning, Horsens 251

N.

Nielsen & Jacobsen, Restauratører, Udstillingen, Horsens 212
Nielsen, Carl, Fredericia 320
Nielsen. Chr., Horsens 104
Nielsen, Emil, Aarhus, Karton XII
Nielsen, H. C., Holbæk 384
Nielsen, H. C., Horsens 160
Nielsen, J. P., Ringkjøbing . . . 337

Side

Nielsen, Jørgen, Horsens 190
Nielsen, N., Brønderslev 332
Nielsen, N. P., Horsens 192
Nielsen, S., Sølyst, Horsens .. 261
Nielsens, Casper, Eftf., (H. G. Reinsholm), Horsens 220
Nienstædt & Co., (Naylors Eftf.), Kbh., Bindets 1ste Side og 408, 409
Nissen, P. B., Horsens 158
Nors, N. C., Enke, Horsens .. 255
Norden, Portland Cementfabriken, Aalborg 292
Nordisk Sækkekompagni 373
Nordiske Auer Kompagni, Kbh. 366
Nørrebro Dampmølle, Horsens 258

O.

Obel, C. W., Aalborg ... Karton IV.
Odder Savværk og Guldlistefabrik, Odder 289
Odder Trævarefabrik, Odder .. 289
Olsen, H., Fabrikant, Kbh. .. 380
Olsen, J. A., Veile 309
Olsen, Joh., Veile 313
Olsen, Vald., Kolding 320
Orientalische Tabak- und Cigarettenfabrik Yenidze, Dresden 378
Otto, Paul, Horsens 216

P.

Paasch & Larsen, Petersen, Horsens 132
Palais Caféen (Otto Christensen), Horsens 263
Paludan&Carlsen, Aarhus Karton XIII
Pedersen, P. O., Kbh. 371
Petersen & Sørensen, Horsens 124
Petersen, Chr., (Folkets Lund), Horsens 198
Petersen, Herm. N., & Søn, Kbh. 341
Petersen, Jean, Horsens 198

Side

Pedersen, N. P., Kbh. 348
Petersen, N. R., Holbæk 338
Petersen, Oluf, Kbh. 376
Phønix, Glødenetfabriken, Randers 328
Phønix, Hotel, (Alfred Christensen), Horsens 208
Poulsen, M., Veile 398
Poulsen, Chr., & Sønner, Kbh. 369
Prahl, Joachim, Kbh. .. Karton VI

R.

Raackmann, N., Horsens. ... 383
Rafns, C., Fabriker, Aalborg .. 293, 295, 297
Rahr, Viggo L., Aarhus, Bindets 4de Side
Ramsing, Chr., Kbh. 356
Randers Gjørtleri og Metalvarefabrik, Randers 330
Randers Rebslaaeri, Randers .. 389
Randers Trævarefabriker, Randers 326
Rannje, Fabriken, (Larsen), Kbh. 339
Rap, Motorfabriken, (C. F. Sørensen), Aalborg 294
Rasmussen, Lauritz, Kbh. 370
Rasmussen, M., Gauerslund pr. Børkop 289
Rasmussen, M., & Co., (Dams Eftf.), Horsens 118
Rasmussen, R. Chr., Horsens. 178
Rasmussen, R. E., Horsens ... 255
Record, Fabriken, Aarhus 265
Ringkjøbing Jernstøberi & Maskinfabrik, Ringkjøbing 336
Rix, Harald, Horsens 252
Rosenvinge, J. C., Horsens ... 196
Roskilde Jernkonstruktions- & Vognfabrik (Carl M. Nielsen og Johannes K. Nielsen), Roskilde 360
Roulunds Fabriker, Odense .. 400

Side

Rütgers, Juls., Imprægneringsanst., R. Collstrop, Horsens og Kbh. 186

S.

Sabroe, Thomas Ths., & Co., Aarhus . . . . . Karton VII
Samuelsen, N. P., Nørresundby 299
Schmidt, J. P., Horsens 148
Schmidts, H., Eftf. (C. O. Tesch), Kbh. 379
Schoch, Rudolph, Horsens 116, 120
Schouenborg, Emma, Frue, Horsens 174
Schreiber, C., Horsens 166
Schwartz, Johannes, Skive . . . 334
Schøller & Rothe, Kbh. 374
Sejersen, Frue, Horsens 260
Silkeborg Maskinfabrik, Silkeborg 335
Simonsen, Johs., Horsens 182
Singer Co. Symaskine Aktieselskab, Kbh. 284, 285
Skandinavien-Amerika-Linie, Kbh. 239
Skandinavien, Hotel, (Rs. Thomsen), Horsens 206
Skandinavisk Amerikansk Petroleums Akts., Kbh. 394
Skandinavisk Kaffe- & Kakao-Kompagni, Kbh. 247
Skjold, Forsikrings-Akts, Kbh. 149, 151, 153, 155
Skovs, Laura, Pensionat, Horsens. 264
Slotsmøllens Fabriker, Kolding . . . . . Karton XIV.
Smith, Mygind & Hüttemeyer, Kbh. 402
Souvenirforretningen, Horsens 150
do. do. . . 117—131
Spindlers Glasindustri, Fredericia 318
Stallknecht, J., Horsens 287
Statsprøveanstalten, Kbh. 227
Steensens, H., Margarinefabrik, Veile . . . . . Karton II
Steenstrup, C. V., Kbh. . . 133, 139
Steins, V., kem. Laboratorium, Kbh. 352
Strømmen, Randers 327
Søeborgs, A., Fabriker, Kbh. . 225
Sølyst, (S. Nielsen), Horsens . . 261
Sørensen, J., Veile 309
Sørensen, J. P., Horsens 138
Sørensen, Ole, & Co., Kolding 230, 231
Sørensen, P. M., Aarhus 269

T.

Thomsen, Carl, Kbh. 380
Thomsen, K., Horsens 142
Thor, Trævarefabriken, Horsens 106
Thorsen, Th., Aarhus 267
Thygesen, I. C., & Søn, Aarhus 274
Thürmer & Co., Kbh. 361
Tidstrøm, F. O. T., Kbh. 370
Titan, A/S, Centrifugefabr. Kbh. Karton IX.
Trækompagniet, Kbh. 407
Tuxen & Hammerichs Maskinfabrik, Nakskov . . . Karton VIII

U.

Ullerup, F. W., Horsens 263
Unmack & Pedersen, Aalborg 296

V.

Vang, A., Hellerup 403
Vega Palmin . . . . Bindets 4de Side
Veile Amts Svineslagteri, Veile 311
Vejle Chocoladefabrik, Veile . . 311
Vejle Saalelæderfabrik, Veile . . 306
Vestbirk Garn og Trikotagefabr. pr. Horsens 259

	Side
Vesterbros Vægtfabrik & Klein-smedeværksted, København	374
Vett & Wessel, Horsens	130
Voss, Ernst, Fredericia	316
Vulcan, Maribo	391
Vulkan, Ingeniørfirmaet, (Aage Worsøe), Aalborg	297
Walther, R., Horsens	158
Weitemeyer, Wilh., Kbh.	340
Wendts, C., Maskinfabrik, Kbh.	368
Wolkes Caloric	385
Worning & Petersen, Veile	300

Z.

Zoologisk Have, Kbh.	393

Ø.

Ørum Petersen, J., Herning	288
Østjydske Bryggerier, Aarhus, Horsens, Veile & Fredericia	278

S. Frich's Eftfl.

Aarhus.

Filial: Raadhuspladsen, København.

Overhedet-Damp-Anlæg, største Driftssikkerhed og Økonomi — bygget Ventilmaskiner i 20 Aar. — Modeller fra 10 til 500 Hestes Kraft,

Sugegasanlæg for mindre Bedrifter, Elektricitetsværker, Reservekraft for Vindmøller o. l.,

Gravemaskiner til ethvert Brug.

Pumper af enhver Art,

Transmissionsanlæg, fuldstændig nye og moderne Modeller.

Projektering og Bygning af **Fabriker, Elektricitetsværker,** Vind-, Vand- og Dampmøller, Varmeanlæg, elektrisk Lys- og Kraftoverføring.

S. Frich's Efterfølgere.

Aarhus.